FAKTA

Z HISTORIE
ČESKOSLOVENSKÉHO

FOTBALU

OLYMPIA

FAKTA
Z HISTORIE
ČESKOSLOVENSKÉHO
FOTBALU

K TISKU PŘIPRAVIL
VÝBOR FOTBALOVÉHO SVAZU
ÚV ČSTV

ZPRACOVAL
LUBOŠ JEŘÁBEK

FAKTA

Z HISTORIE
ČESKOSLOVENSKÉHO

FOTBALU

OLYMPIA
PRAHA

© Luboš Jeřábek 1982

SLOVO ÚVODEM

V roce 1981, naplněném významnými politickými a celospolečenskými událostmi, oslavil náš nejpopulárnější sport 80 let svého trvání.

Význačné jubileum fotbalu jsme připravovali velmi pečlivě se štábem profesionálních i dobrovolných pracovníků a tato publikace je jedním z počinů našeho fotbalového svazu.

V průběhu celé osmdesátileté historie fotbalu v Československu se často vedly spory o tom, který ligový ročník se právě hraje, ke kolikátému reprezentačnímu utkání naši hráči nastupují, v jakých sestavách hráli, jaký byl výsledek utkání či kdo střílel góly. Proto jsme vyzvali naše archiváře, sportovní novináře i statistiky, aby spolu se zástupci VFS ÚV ČSTV sestavili ucelený statistický přehled, v němž budou zaznamenány nejdůležitější údaje o československém fotbalu.

Fakta uvedená v publikaci svědčí o bohatosti mezinárodních styků, velké tradici ligové soutěže, o dobrých výsledcích československého fotbalu.

Věříme, že jsme k 80. výročí československého fotbalu připravili jeho příznivcům skromný dárek, jeden z mnoha, který v letošním roce udělá všem radost.

Výbor fotbalového svazu
ÚV ČSTV

EDIČNÍ POZNÁMKY

Cílem této knihy je souhrnně a přehledně zachytit přesné údaje dvou vrcholných oblastí historie československého fotbalu. Vrcholem v oblasti mezinárodních styků jsou všechna reprezentační utkání, z hlediska domácího fotbalu je pak nejvýznamnější záležitostí ligová soutěž. Tomu odpovídá členění knihy na dva hlavní oddíly: Československá reprezentace a Nejvyšší československá fotbalová soutěž – I. liga.

První oddíl zahrnuje utkání všech československých reprezentačních mužstev počínaje rokem 1920. U zápasů A mužstva jsou uvedeny podrobnější informace týkající se sehraných zápasů. Zjišťování těchto údajů však bylo dosti obtížné, a tak v několika málo případech se přes veškerou snahu nepodařilo některé podrobnosti zjistit. Čísla uváděná v závorkách za jmény hráčů znamenají pořadové číslo utkání, které příslušný hráč v té chvíli hrál.

Transkripce jmen našich soupeřů je ve většině případů provedena podle oficiálních ročenek či podobných podkladů, vydaných fotbalovými asociacemi jednotlivých zemí.

Údaje o utkáních B mužstva, olympioniků a juniorů se omezují na základní fakta o místě, výsledku, sestavě a střelcích našich branek; u utkání dorostenecké reprezentace dokonce jen na místo a výsledek. To z toho důvodu, že podrobnější údaje, především sestavy mužstev, nebylo možné u větší části utkání zjistit, a proto byla zvolena jednotná úprava a minimální rozsah informací o každém utkání. V některých případech se také nepodařilo zjistit křestní jména hráčů.

Zařazena nebyla utkání neoficiálního charakteru, která z různých objektivních důvodů nemohou být považována za oficiální mezistátní utkání.

Druhý oddíl knihy obsahuje údaje o naší nejvyšší fotbalové soutěži – I. lize, počínaje rokem 1925. Vedle křížových tabulek jsou zde uvedeni nejlepší střelci a sestavy jednotlivých ligových mužstev.

Ročník 1938/39 je z hlediska československé celostátní ligy považován za nedohraný a obsahuje výsledky zápasů, které byly sehrány do 15. 3. 1939. Jako poslední ukončená sezóna je uveden ročník 1980/81, avšak do celkových součtů nejlepších střelců a hráčů s největším počtem utkání jsou zahrnuty i údaje z podzimu 1981, takže všechny číselné údaje uvedené v této publikaci se vztahují k 31. 12. 1981.

Při více než 25 tisíci gólech vstřelených v naší lize během celého období její existence je možné, že při použití jiných pramenů dojde k menším rozdílům oproti údajům v této knize. Autor se domnívá, že níže uvedené prameny byly v příslušných obdobích na takové úrovni, že údaje v nich obsažené je možné považovat za směrodatné.

Jako prameny byly pro druhý oddíl použity:

- oficiální časopis Československého svazu fotbalového „Sportovní věstník" (1925–1931)
- sportovní rubrika Českého slova (1931–1939)
- sportovní rubrika Práce (1945–1952)
- Československý sport (1953–1969)
- Gól (1969 – dosud)

Luboš Jeřábek

ČESKOSLOVENSKÁ

REPREZENTACE

1/ 28. 8. 1920/ ČSR–Jugoslávie 7:0 (3:0)

místo: Antverpy
stadión: Antverp SC
druh utkání: fotbalový turnaj olympijských her
rozhodčí: van Praag (Belgie)
počet diváků: 500

Sestavy a branky:
ČSR: Klapka (1) – A. Hojer (1), Pospíšil (1) – Kolenatý (1), Káďa (1), Perner (1) – Sedláček I. (1), Janda (1), Pilát (1), Vaník (1), Mazal (1)
branky: Janda 3, Vaník 3, Sedláček I.
kapitán: Káďa
mužstvo vedl: Fanta
dres: svisle červeno-bíle pruhovaný, modré trenýrky
Jugoslávie: Vrďuka – Šifer, Župančić – Tavčar, Cindrić, Rupec – Vragović, Dubravčić, Perška, Granec, Ružić

2/ 29. 8. 1920/ ČSR–Norsko 4:0 (2:0)

místo: Brusel
stadión: Union St. Gilloise
druh utkání: fotbalový turnaj olympijských her
rozhodčí: Barette (Belgie)
počet diváků: 6000

Sestavy a branky:
ČSR: Klapka (2) – A. Hojer (2), Steiner (1) – Kolenatý (2), Káďa (2), Seifert (1) – Sedláček I. (2), Janda (2), Pilát (2), Vaník (2), Mazal (2)
branky: Janda 3, Vaník
kapitán: Káďa
mužstvo vedl: Fanta
dres: svisle červeno-bíle pruhovaný, modré trenýrky
Norsko: Wathne – Skori, Aulie – G. Andersen, Halvorsen, Weld – Paulsen, Andersen, Helgesen, Sundersen, Holum

3/ 31. 8. 1920/ ČSR–Francie 4:1 (1:1)

místo: Antverpy
stadión: Olympijský stadión
druh utkání: semifinále fotbalového turnaje olympijských her
rozhodčí: Mutters (Holandsko)
počet diváků: 30 000

Sestavy a branky:
ČSR: Klapka (3) – A. Hojer (3), Steiner (2) – Kolenatý (3), Káďa (3), Seifert (2) – Sedláček I. (3), Janda (3), Vaník (3), Mazal (3), Plaček (1)
branky: Mazal 3, Steiner
kapitán: Káďa
mužstvo vedl: Fanta
dres: svisle čeveno-bíle pruhovaný, modré trenýrky
Francie: Parsys – Huot, Baumann – Batmale, Petit, Hugues – Dewaquez, Boyer, Nicolas, Bard, Dubly
branku: Boyer

4/ 2. 9. 1920/ Belgie–ČSR 2:0 (nedohráno)

místo: Antverpy
stadión: Olympijský stadión
druh utkání: finále fotbalového turnaje olympijských her
rozhodčí: Lewis (Velká Británie)
počet diváků: 35 000

Sestavy a branky:
ČSR: Klapka (4) – A. Hojer (4), Steiner (3) – Kolenatý (4), Káďa (4), Seifert (3) – Sedláček I. (4), Janda (4), Pilát (3), Vaník (4), Mazal (4)
kapitán: Káďa
mužstvo vedl: Fanta
dres: svisle červeno-bíle pruhovaný, modré trenýrky
vyloučen: Steiner za faul
Belgie: Debie – Swartenbroeks, Verbeeck – Musch, Hanse, Fierens – van Hege, Coppée, Bragard, Larnoe, Bastin
branky: Coppée, Larnoe

Poznámka: utkání ukončeno v 38. minutě. Československé mužstvo odstoupilo na protest proti stranickému rozhodování rozhodčího Lewise.

5/ 28. 10. 1921/ ČSR–Jugoslávie 6:1 (0:1)

místo: Praha
stadión: AC Sparta
druh utkání: přátelské
rozhodčí: Boas (Holandsko)
počet diváků: 15 000

Sestavy a branky:
ČSR: Cháňa (1) – Nytl (1), Pospíšil (2) – Plodr (1), Káďa (5), Seifert (4) – Sedláček I. (5), Janda (5), Vaník (5), Šroubek (1), Mazal (5)
střídání: Jelínek I. (1), odstoupil Mazal
branky: Vaník 4, Janda 2

kapitán: Káďa
dres: svisle červeno-bíle pruhovaný, modré trenýrky
Jugoslávie: Vrďuka — Kujundžić, Šifer — Paškvan, Dubravčić, Rupec — Kinert, B. Zinaja, Perška, Marcikić, B. Babić
branku: Zinaja

6/ 13. 11. 1921/ ČSR — Švédsko 2:2 (1:1)

místo: Praha
stadión: AC Sparta
druh utkání: přátelské
rozhodčí: Retschury (Rakousko)
počet diváků: 10 000

Sestavy a branky:
ČSR: Cháňa (2) — A. Hojer (5), Pospíšil (3) — Kolenatý (5), Káďa (6), Perner (2) — Plodr (2), Janda (6), Vaník (6), Dvořáček (1), Mazal (6)
branky: Janda 2
kapitán: Káďa
dres: svisle červeno-bíle pruhovaný, modré trenýrky
Švédsko: Lindberg — A. Andersson, Liljenberg — G. Johansson, Möller, N. Karlsson — Larsson, Edlund, H. Karlsson, Hjelm, Kock
branky: H. Karlsson, Edlund

Poznámka: A. Hojer neproměnil penaltu.

7/ 26. 2. 1922/ Itálie — ČSR 1:1 (0:0)

místo: Turín
stadión: Motovelodromo
druh utkání: přátelské
rozhodčí: Slawik (Francie)
počet diváků: 15 000

Sestavy a branky:
ČSR: Kaliba (1) — Ráca (1), Seifert (5) — Kolenatý (6), Hajný (1), Perner (3) — Plodr (3), Janda (7), Vaník (7), Vlček (1), Jelínek I. (2)
střídání: Bohata (1), odstoupil Vlček
branku: Janda
kapitán: Janda
mužstvo vedl: Žabokrtský, Kalina
dres: svisle červeno-bíle pruhovaný, vlevo obdélníková státní vlajka, modré trenýrky
Itálie Morando — Caligaris, de Vecchi — Barbieri, Burlando, Romano — Migliavacca, Cevenini III, Moscardini, Baloncieri, Bonino
branku: Baloncieri
kapitán: de Vecchi

8/ 11. 6. 1922/ Dánsko — ČSR 0:3 (0:2)

místo: Kodaň
stadión: Městský stadión
druh utkání: přátelské
rozhodčí: Eymers (Holandsko)
počet diváků: 25 000

Sestavy a branky:
ČSR: Kaliba (2) — A. Hojer (6), Pospíšil (4) — Kolenatý (7), Káďa (7), Perner (4) — Sedláček I. (6), Janda (8), Pilát (4), Dvořáček (2), Císař (1)
branky: Dvořáček 2, Janda
kapitán: Káďa
mužstvo vedl: asociační kapitán Fanta
dres: svisle červeno-bíle pruhovaný, vlevo obdélníková státní vlajka, modré trenýrky
Dánsko: Graae — Blicher, V. Larsen — Tarp, Jensen, Grothan — O. Larsen, Petersen, Nielsen, Rohde, Hansen

9/ 28. 6. 1922/ Jugoslávie — ČSR 4:3 (1:3)

místo: Záhřeb
stadión: Concordie
druh utkání: přátelské
rozhodčí: Pick (Jugoslávie)
počet diváků: 8000

Sestavy a branky:
ČSR: Kopřiva (1) — Tichay (1), Krejčí (1) — M. Štěpán (1), A. Burgr (1), Seifert (6) — Plodr (4), Štapl (1), Vaník (8), Dvořáček (3), Jelínek I. (3)
branky: Dvořáček, Vaník, Plodr
kapitán: Vaník
mužstvo vedl: prof. Pelikán, Pechr
dres: svisle červeno-bíle pruhovaný, vlevo obdélníková státní vlajka, modré trenýrky
Jugoslávie: Malenčić — Vrbančić, Šifer — Vragović, Dubravčić, Rupec — Abraham, B. Zinaja, Perška, Vinek, Šojat
branky: B. Zinaja 2, Abraham 2

10/ 13. 8. 1922/ Švédsko — ČSR 0:2 (0:2)

místo: Stockholm
stadión:
druh utkání: přátelské
rozhodčí: Hansen (Dánsko)
počet diváků: 20 000

Sestavy a branky:
ČSR: Kaliba (3) — A. Hojer (7), Pospíšil (5) — Kolenatý (8), Káďa (8), Perner (5) — Sedláček I. (7), Štapl (2), Vaník (9), Dvořáček (4), Feller (1)
branky: Dvořáček, Štapl
kapitán: Káďa
mužstvo vedl: asociační kapitán Fanta
dres: svisle červeno-bíle pruhovaný, vlevo obdélníková státní vlajka, modré trenýrky
Švédsko: Lindberg — Lund, Svensson, — Levin, Friberg, Klingström — Wenzel, Ohlsson, H. Karlsson, Dahl, Kock

11/ 6. 5. 1923/ ČSR–Dánsko 2:0 (2:0)

místo: Praha
stadión: AC Sparta
druh utkání: přátelské
rozhodčí: Hirrle (Švýcarsko)
počet diváků: 15 000

Sestavy a branky:
ČSR: Peyr (1) – A. Hojer (8), Janda (9) – Kolenatý (9), Káďa (9), Červený (1) – M. Štěpán (2), Štapl (3), K. Koželuh (1), Dvořáček (5), Císař (2)
branky: Císař, Štapl
kapitán: Káďa
mužstvo vedl: asociační kapitán Fanta
dres: svisle červeno-bíle pruhovaný, vlevo obdélníková státní vlajka, modré trenýrky
Dánsko: F. Larsen – Jörgensen, Blicher – Grothan, Tarp, Laursen – Hansen, Hastrup, Nielsen, Olsen, Remtoft
kapitán: Tarp

12/ 27. 5. 1923/ ČSR–Itálie 5:1 (4:0)

místo: Praha
stadión: AC Sparta
druh utkání: přátelské
rozhodčí: Retschury (Rakousko)
počet diváků: 25 000

Sestavy a branky:
ČSR: Peyr (2) – A. Hojer (9), Seifert (7) – Kolenatý (10), Káďa (10), Červený (2) – Sedláček I. (8), Janda (10), K. Koželuh (2), Dvořáček (6), Císař (3)
branky: Sedláček I. 3, Dvořáček, Koželuh
kapitán: Káďa
mužstvo vedl: asociační kapitán Fanta
dres: svisle červeno-bíle pruhovaný, vlevo obdélníková státní vlajka, modré trenýrky
Itálie: Trivellini – Caligaris, de Vecchi – Brezzi, Burlando, Aliberti – Migliavacca, Baloncieri, Moscardini, Perin, Pozzi
střídání: Martin II – odstoupil Caligaris
branku: Moscardini
kapitán: de Vecchi

13/ 1. 7. 1923/ Rumunsko–ČSR 0:6 (0:2)

místo: Kluž
stadión:
druh utkání: přátelské
rozhodčí: Seemann (Rakousko)
počet diváků: 8000

Sestavy a branky:
ČSR: Kaliba (4) – A. Hojer (10), F. Hojer (1) – Seifert (8), Paulín (1), Červený (3) – Kužel (1), Štapl (4), J. Čapek (1), Vlček (2), Císař (4)
branky: Štapl 2, J. Čapek 2, Vlček 2
kapitán: A. Hojer
mužstvo vedl: asociační kapitán Fanta
dres: svisle červeno-bíle pruhovaný, vlevo obdélníková státní vlajka, modré trenýrky
Rumunsko: Stroescu – Bartha, Hirsch – Fuhrmann, Honigsberg, Jakobi – Ströck, Guga, Wetzer, Rönay, Drescher
kapitán: Guga

14/ 28. 10. 1923/ ČSR–Jugoslávie 4:4 (2:4)

místo: Praha
stadión: SK Slavia
druh utkání: přátelské
rozhodčí: Braun (Rakousko)
počet diváků: 15 000

Sestavy a branky:
ČSR: Kaliba (5) – A. Hojer (11), Seifert (9) – Kolenatý (11), Káďa (11), Mahrer (1) – Sedláček I. (9), Štapl (5), Vaník (10), J. Čapek (2), Císař (5)
branky: Štapl 2, J. Čapek 2
kapitán: Káďa
mužstvo vedl: asociační kapitán Fanta
dres: svisle červeno-bíle pruhovaný (bez vlajky), modré trenýrky
Jugoslávie: Vrďuka – Vrbančić, Dasović – Pažur, Rupec, Benković – Babić, Jovanović, Dubravčić, Petković, Perška
střídání: Vragovič, odstoupil Pažur; Šolc, odstoupil Perška
branky: Jovanović 2, Petković, Babić
kapitán: Dubravčić

15/ 25. 5. 1924/ ČSR–Turecko 5:2 (3:0)

místo: Paříž
stadión: Bergère
druh utkání: předkolo olympijského fotbalového turnaje
rozhodčí: P. Andersen (Norsko)
počet diváků: 5000

Sestavy a branky:
ČSR: Štaplík (1) – A. Hojer (12), F. Hojer (2) – Krombholz (1), Pleticha (1), Mahrer (2) – Sedláček I. (10), Štapl (6), Jan Novák (1), J. Čapek (3), Jelínek I. (4)
branky: Sedláček I. 2, Štapl, Novák, Čapek
kapitán: Štapl
mužstvo vedl: asociační kapitán Bezecný
dres: svisle červeno-bíle pruhovaný, vlevo obdélníková státní vlajka, modré trenýrky
Turecko: Nedim – Cafer, Ali – Kadri, Ismet, Nihat – Mehmet, Alaettin, Zeki, Bekir, Bedri
branky: Alaettin, Bekir (z penalty)
kapitán: Bekir

16/ 28. 5. 1924/ ČSR – Švýcarsko 1:1 (0:1)

místo: Paříž
stadión: Bergère
druh utkání: 1. kolo olympijského fotbalového turnaje
rozhodčí: P. Andersen (Norsko)
počet diváků: 12 000

Sestavy a branky:
ČSR: Štaplík (2) – A. Hojer (13), Seifert (10) – Kolenatý (12), Káďa (12), Červený (4) – Sedláček I. (11), Štapl (7), J. Čapek (4), Vlček (3), Jelínek I. (5)
branku: Štapl
kapitán: Káďa
mužstvo vedl: asociační kapitán Bezecný
dres: svisle červeno-bíle pruhovaný, vlevo obdélníková státní vlajka, modré trenýrky
Švýcarsko: Pulver – Reymond, Ramseyer – Oberhauser, Schmiedlin, Pollitz – Ehrenbolger, Sturzenegger, Dietrich, M. Abegglen, Bédouret
branku: Dietrich

17/ 30. 5. 1924/ ČSR – Švýcarsko 0:1 (0:0)

místo: Paříž
stadión: Bergère
druh utkání: opakované utkání 1. kola olympijského fotbalového turnaje
rozhodčí: Slawik (Francie)
počet diváků: 10 000

Sestavy a branky:
ČSR: Hochmann (1) – A. Hojer (14), F. Hojer (3) – Kolenatý (13), Káďa (13), Mahrer (3) – Sedláček I. (12), Josef Novák (1), Jan Novák (2), Otto Novák (1), Jelínek I. (6)
kapitán: Káďa
mužstvo vedl: asociační kapitán Bezecný
dres: svisle červeno-bíle pruhovaný, vlevo obdélníková státní vlajka, modré trenýrky
Švýcarsko: Pulver – Reymond, Ramseyer – Oberhauser, Mengotti, Pollitz – E. Kramer, Sturzenegger, Pache, M. Abegglen, Fässler
branku: Pache

18/ 31. 8. 1924/ ČSR – Rumunsko 4:1 (2:0)

místo: Praha
stadión: SK Slavia
druh utkání: přátelské
rozhodčí: Seemann (Rakousko)
počet diváků: 18 000

Sestavy a branky:
ČSR: Štaplík (3) – Perner (6), Steiner (4) – Kolenatý (14), Káďa (14), Klicpera (1) – O. Mráz (1), Ryšavý (1), K. Ždárský (1), Dvořáček (7), Císař (6)
branky: Kolenatý, Ryšavý, K. Ždárský, Dvořáček
kapitán: Káďa
mužstvo vedl: asociační kapitán Bezecný
dres: svisle červeno-bíle pruhovaný, vlevo obdélníková státní vlajka, modré trenýrky
Rumunsko: Ritter – Kriesoffer, Bartha – Rössler, Vogel, Weichelt – Tänzer, Ströck, Schiller, Semler, Kilianowicz
branku: Semler

19/ 28. 9. 1924/ Jugoslávie – ČSR 0:2 (0:0)

místo: Záhřeb
stadión: Concordie
druh utkání: přátelské
rozhodčí: Braun (Rakousko)
počet diváků: 8000

Sestavy a branky:
ČSR: Štaplík (4) – Kuchynka (1), Seifert (11) – Kuchař (1), Carvan (1), Čipera (1) – Veselský (1), Štapl (8), Vaník (11), Laštovička (1), Jelínek I. (7)
branky: Laštovička, Vaník
kapitán: Vaník
mužstvo vedl: prof. Pelikán
dres: svisle červeno-bíle pruhovaný, vlevo obdélníková státní vlajka, modré trenýrky
Jugoslávie: Fridrih – Dujmović, Rodin – Kesić, Kurir, V. Poduje – Š. Poduje, Benčić, M. Bonačić, T. Bonačić, Radić

20/ 24. 5. 1925/ ČSR – Rakousko 3:1 (1:0)

místo: Praha
stadión: AC Sparta
druh utkání: přátelské
rozhodčí: Barette (Belgie)
počet diváků: 15 000

Sestavy a branky:
ČSR: Štaplík (5) – A. Hojer (15), F. Hojer (4) – Kolenatý (15), Káďa (15), Červený (5) – Wimmer (1), Sedlacsek (1), Vaník (12), J. Čapek (5), Kratochvíl (1)
střídání: Severin (1), odstoupil Kratochvíl
branky: Sedlacsek, Severin, J. Čapek
kapitán: Káďa
mužstvo vedl: asociační kapitán Henčl
dres: červený, bílý vodorovný pruh přes prsa, v něm uprostřed státní znak, bílé trenýrky
Rakousko: Aigner – Rainer, Blum – Geyer, Hoffmann, Kurz – Cutti, Häusler, Gschweidl, Swatosch, Fischer
branku: Swatosch

Poznámka: utkání přihlížel předseda FIFA Rimet

21/ 11. 10. 1925/ ČSR–Maďarsko 2:0 (0:0)

místo: Praha
stadión: AC Sparta
druh utkání: přátelské
rozhodčí: Retschury (Rakousko)
počet diváků 21 000

Sestavy a branky:
ČSR: Hochmann (2) – A. Hojer (16), Perner (7) – Kolenatý (16), Káďa (16), Červený (6) – Váňa (1), Poláček (1), Dvořáček (8), J. Čapek (6), Kratochvíl (2)
branky: Perner, Dvořáček
kapitán: Káďa
mužstvo vedl: asociační kapitán Henčl
dres: bílý bez státního znaku, modré trenýrky
Maďarsko: Fischer – Dudas, I. Senkey – Fuhrman, Kléber, Nyúl – G. Senkey, Molnar, Kautzky, Szűcs, Kohut
kapitán: Molnar

22/ 28. 10. 1925/ ČSR–Jugoslávie 7:0 (3:0)

místo: Praha
stadión: SK Slavia
druh utkání: přátelské
rozhodčí: dr. Mauro (Itálie)
počet diváků: 15 000

Sestavy a branky:
ČSR: Hochmann (3) – Perner (8), Steiner (5) – Mahrer (4), Káďa (17), Červený (7) – Wimmer (2), Šoltys (1), Silný (1), Dvořáček (9), Jelínek I. (8)
branky: Dvořáček 3, Wimmer, Silný, Šoltys, Steiner
kapitán: Káďa
mužstvo vedl: asociační kapitán Henčl
dres: červený, bílý vodorovný pruh přes prsa, v něm uprostřed státní znak, bílé trenýrky
Jugoslávie: Mihelčić – Vrbančić, Ivković – Marjanović, Premerl, V. Poduje – Š. Poduje, Benčić, Lubурić, Petković, Radić
kapitán: Petković

23/ 17. 1. 1926/ Itálie–ČSR 3:1 (1:1)

místo: Turín
stadión: Motovelodromo
druh utkání: přátelské
rozhodčí: Ivancsics (Maďarsko)
počet diváků: 18 000

Sestavy a branky:
ČSR: Plánička (1) – Krčma (1), Ženíšek (1) – Plodr (4), Carvan (2), Mahrer (5) – Šoltys (2), K. Žďárský (2), Sedlacsek (2), Křišťál (1), Jelínek I. (9)
střídání: Silný (2), odstoupil K. Žďárský
branku: Křišťál
kapitán: Jelínek I.
mužstvo vedl: zástupce asociačního kapitána dr. Katz
dres: červený, bílý vodorovný pruh přes prsa, v něm uprostřed státní znak, bílé trenýrky
Itálie: Combi – Rosetta, Caligaris – Janni, Bernardini, Bigatto – Conti, Baloncieri, Della Valle, Magnozzi, Cevenini III
branky: Della Valle, Conti, Magnozzi

24/ 14. 3. 1926/ Rakousko–ČSR 2:0 (1:0)

místo: Vídeň
stadión: Hohe Warte
druh utkání: přátelské
rozhodčí: Ivancsics (Maďarsko)
počet diváků: 40 000

Sestavy a branky:
ČSR: Hochmann (4) – A. Hojer (17), Perner (9) – Mahrer (6), Káďa (18), Seifert (12) – Sedláček I. (13), Šoltys (3), Dvořáček (10), Křišťál (2), Jelínek I. (10)
střídání: Plodr (5), odstoupil Seifert; Šíma (1), odstoupil Křišťál
kapitán: Káďa
mužstvo vedl: zástupce asociačního kapitána Kraus
dres: červený, bílý vodorovný pruh přes prsa, v něm uprostřed státní znak, bílé trenýrky
Rakousko: Janczik – Tandler, Blum – Schneider, Resch, Nitsch – Cutti, Gschweidl, Hierländer, Wieser, Fischer
branky: Cutti, Hierländer

25/ 6. 6. 1926/ Maďarsko–ČSR 2:1 (1:1)

místo: Budapešť
stadión: FTC
druh utkání: přátelské
rozhodčí: dr. Mauro (Itálie)
počet diváků: 27 000

Sestavy a branky:
ČSR: Plánička (2) – A. Hojer (18), Perner (10) – Kolenatý (17), Káďa (19), Carvan (3) – Fleischmann (1), Hajný (2), Silný (3), Dvořáček (11), Jelínek I. (11)
střídání: Kaliba (6), odstoupil Plánička
branku: Silný
kapitán: Káďa
mužstvo vedl: asociační kapitán Kraus
dres: svisle červeno-bíle pruhovaný, vlevo trojúhelníková státní vlajka, bílé trenýrky
Maďarsko: Fischer – G. Senkey, K. Vogl – Fuhrman, Kléber, Borsányi – Braun, Takács, Pataky, Schlosser, Kohut
střídání: Müller, odstoupil Kléber
branky: Takács, Kohut

26/ 13. 6. 1926/ Švédsko – ČSR 2:2 (0:0)

místo: Stockholm
stadión:
druh utkání: přátelské
rozhodčí: L. Andersen (Dánsko)
počet diváků: 20 000

Sestavy a branky:
ČSR: Štaplík (6) – Ženíšek (2), Stehlík (1) – König (1), Pleticha (2), Mikše (1) – Mareš (1), O. Novák (2), Meduna (1), Křišťál (3), Jelínek I. (12)
střídání: Vodička (1), odstoupil Mikše
branky: O. Novák 2
kapitán: König
mužstvo vedl: asociační kapitán Kraus
dres: svisle červeno-bíle pruhovaný, vlevo trojúhelníková státní vlajka, bílé trenýrky
Švédsko: Zander – Lundgren, Krook – Helgesson, Friberg, Andersson – Wenzel, Rydell, Kaufeldt, Holmberg, Rosenlid
branky: Holmberg 2

27/ 28. 6. 1926/ Jugoslávie – ČSR 2:6 (2:5)

místo: Záhřeb
stadión: Concordie
druh utkání: přátelské
rozhodčí: Braun (Rakousko)
počet diváků: 10 000

Sestavy a branky:
ČSR: Štaplík (7) – A. Hojer (19), Paulín (2) – Krombholz (2), Steffel (1), Čipera (2) – Wimmer (3), Knížek (1), Silný (4), Puč (1), A. Dolejší (1)
branky: Silný 4, Puč, Wimmer
kapitán: A. Hojer
mužstvo vedl: asociační kapitán Kraus
dres: svisle červeno-bíle pruhovaný, vlevo trojúhelníková státní vlajka, bílé trenýrky
Jugoslávie: Mihelčić – Ivković, Vrbančić – M. Marjanović, Premerl, V. Poduje – B. Marjanović, Petković, Načević, Sekulić, Giller
střídání: Fridrih, odstoupil Mihelčić; Percl, odstoupil Sekulić
branky: Petković, Giller

28/ 3. 7. 1926/ ČSR – Švédsko 4:2 (2:1)

místo: Praha
stadión: AC Sparta
druh utkání: přátelské
rozhodčí: Braun (Rakousko)
počet diváků: 20 000

Sestavy a branky:
ČSR: Plánička (3) – A. Hojer (20), Ženíšek (3) – Kolenatý (18), Pleticha (3), Mikše (2) – Mareš (2), O. Novák (3), Meduna (2), Křišťál (4), Jelínek I. (13)
střídání: Štaplík (8), odstoupil Plánička
branky: Mareš, O. Novák, Meduna, Jelínek I.
kapitán: Kolenatý
mužstvo vedl: asociační kapitán Kraus
dres: svisle červeno-bíle pruhovaný, vlevo trojúhelníková státní vlajka, bílé trenýrky
Švédsko: Zander – Lundgren, Krook – Helgesson, H. Holmberg, Carlsson – Wenzel, Rydell, F. Johansson, E. Holmberg, Svensson
branky: E. Holmberg, Johansson

29/ 28. 9. 1926/ ČSR – Rakousko 1:2 (0:1)

místo: Praha
stadión: AC Sparta
druh utkání: přátelské
rozhodčí: Langenus (Belgie)
počet diváků: 20 000

Sestavy a branky:
ČSR: Plánička (4) – Ženíšek (4), F. Hojer (5) – Schillinger (1), Steffel (2), Mikše (3) – Mareš (3), O. Novák (4), Meduna (3), Šoltys (4) Jelínek I. (14)
střídání: Puč (2), odstoupil Šoltys
branku: Jelínek I.
kapitán: Ženíšek
mužstvo vedl: asociační kapitán Kraus
dres: svisle červeno-bíle pruhovaný, vlevo trojúhelníková státní vlajka, bílé trenýrky
Rakousko: Saft – Tandler, Blum – Richter, Resch, Schneider – Siegl, Klima, Sindelar, Wortmann, Wessely
střídání: Regnard, odstoupil Tandler
branky: Sindelar, Wortmann

30/ 28. 10. 1926/ ČSR – Itálie 3:1 (2:1)

místo: Praha
stadión: SK Slavia
druh utkání: přátelské
rozhodčí: Gerö (Maďarsko)
počet diváků: 20 000

Sestavy a branky:
ČSR: Plánička (5) – Kummermann (1), Ženíšek (5) – Schillinger (2), Pleticha (4), Seifert (13) – Podrazil (1), Knížek (2), J. Čapek (7), Puč (3), Kratochvíl (3)
branky: J. Čapek 2, Puč
kapitán: Ženíšek
mužstvo vedl: asociační kapitán Kraus
dres: svisle červeno-bíle pruhovaný, vlevo trojúhelníková státní vlajka, bílé trenýrky
Itálie: Combi – Rosetta, Caligaris – Dugoni, Janni, Ferraris IV – Conti, Cevenini III, Libonatti, Magnozzi, Levratto
střídání: Gandini, odstoupil Dugoni
branku: Levratto
kapitán: Cevenini III

31/ 2. 1. 1927/ Belgie – ČSR 2:3 (0:1)

místo: Lutych
stadión: Royal Standard Club – Sclesin
druh utkání: přátelské
rozhodčí: Eymers (Holandsko)
počet diváků: 20 000

Sestavy a branky:
ČSR: Plánička (6) – Perner (11), Steiner (6) – Kolenatý (19), Káďa (20), Čipera (3) – Podrazil (2), F. Svoboda (1), Silný (5), Puč (4), Jelínek I. (15)
branky: F. Svoboda 2, Podrazil
kapitán: Káďa
mužstvo vedl: asociační kapitán Kraus
dres: svisle červeno-bíle pruhovaný, vlevo trojúhelníková státní vlajka, bílé trenýrky
Belgie: Caudron – Swartenbroecks, Timmerman – P. Braine, van Halme, Boesman – Bonhiver, Adams, Bierna, Gillis, Diddens
branky: Bierna, Gillis

32/ 20. 2. 1927/ Itálie – ČSR 2:2 (1:2)

místo: Milán
stadión: San Siro
druh utkání: Mezinárodní pohár
rozhodčí: Braun (Rakousko)
počet diváků: 40 000

Sestavy a branky:
ČSR: Plánička (7) – Perner (12), Steiner (7) – Kolenatý (20), Káďa (21), Čipera (4) – Podrazil (3), F. Svoboda (2), Silný (6), Puč (5), Šimonek (1)
branky: Silný, Puč
kapitán: Káďa
mužstvo vedl: asociační kapitán Kraus
dres: svisle červeno-bíle pruhovaný, vlevo trojúhelníková státní vlajka, bílé trenýrky
Itálie: De Prà – Rosetta, Caligaris – Barbieri, Bernardini, Janni – Conti, Baloncieri, Libonatti, Rosetti, Levratto
branky: Libonatti, Baloncieri
kapitán: Baloncieri

33/ 20. 3. 1927/ Rakousko – ČSR 1:2 (0:2)

místo: Vídeň
stadión: Hohe Warte
druh utkání: přátelské
rozhodčí: Ivancsics (Maďarsko)
počet diváků: 45 000

Sestavy a branky:
ČSR: Plánička (8) – Perner (13), Steiner (8) – Schillinger (3), Káďa (22), Čipera (5) – Maloun (1), Šíma (2), Bejbl (1), Puč (6), Šimonek (2)
střídání: Váňa (2), odstoupil Puč
branky: Maloun, Puč
kapitán: Káďa
mužstvo vedl: asociační kapitán Kraus
dres: svisle červeno-bíle pruhovaný, vlevo trojúhelníková státní vlajka, bílé trenýrky
Rakousko: Saft – Regnard, Blum – Brinek, Resch, Schneider – Siegl, Klima, Sindelar, Schall, Huber
branku: Blum

34/ 24. 4. 1927/ ČSR – Maďarsko 4:1 (3:1)

místo: Praha
stadión: AC Sparta
druh utkání: přátelské
rozhodčí: Zwicker (Rakousko)
počet diváků: 20 000

Sestavy a branky:
ČSR: Plánička (9) – Perner (14), Steiner (9) – Kolenatý (21), Káďa (23), Čipera (6) – Podrazil (4), F. Svoboda (3), Silný (7), Puč (7), Šimonek (3)
střídání: Šíma (3), odstoupil Puč
branky: Steiner, F. Svoboda, Silný, Puč
kapitán: Káďa
mužstvo vedl: asociační kapitán Kraus
dres: svisle červeno-bíle pruhovaný, vlevo trojúhelníková státní vlajka, bílé trenýrky
Maďarsko: Weinhardt – Vogl II, Hungler – Fuhrmann, Bukovi, Obitz – Opata, Mészáros, Dán, Pataky, Kohut
střídání: Jeszmás, odstoupil Mészáros
branku: Mészáros

35/ 26. 5. 1927/ ČSR – Belgie 4:0 (1:0)

místo: Praha
stadión: AC Sparta
druh utkání: přátelské
rozhodčí: Hirrle (Švýcarsko)
počet diváků: 20 000

Sestavy a branky:
ČSR: Štaplík (9) – Perner (15), Steiner (10) – Kolenatý (22), Káďa (24), Hajný (3) – Fleischmann (2), F. Svoboda (4), Silný (8), Puč (8), Kratochvíl (4)
branky: Puč 2, Silný, Fleischmann
kapitán: Káďa
mužstvo vedl: asociační kapitán Kraus
dres: svisle červeno-bíle pruhovaný, vlevo trojúhelníková státní vlajka, bílé trenýrky
Belgie: Caudron – Swartenbroeks, Demol – P. Braine, van Halme, van Averbeke – Despae, Bierna, R. Braine, Devos, Diddens
střídání: Rosper, odstoupil Swartenbroeks
kapitán: Swartenbroeks
vyloučen: P. Braine

36/ 31. 7. 1927/ Jugoslávie – ČSR 1:1 (1:0)

místo: Bělehrad
stadión: Jugoslavija
druh utkání: přátelské
rozhodčí: Ivancsics (Maďarsko)
počet diváků: 10 000

Sestavy a branky:
ČSR: Štaplík (10) – Perner (16), Seifert (14) – Kolenatý (23), Carvan (4), Čipera (7) – Fleischmann (3), F. Svoboda (5), Bejbl (2), Puč (9), Kratochvíl (5)
branku: Puč:
kapitán: Kolenatý
mužstvo vedl: asociační kapitán Henčl
dres: bílý, státní znak uprostřed, černé trenýrky
Jugoslávie: Mihelčić – Ivković, Dasović – Arsenijević, Premerl, S. Popović – Š. Poduje, Perška, M. Bonačić, T. Bonačić, Radić
střídání: Šifliš, odstoupil Mihelčić
branku: Perška

37/ 18. 9. 1927/ ČSR – Rakousko 2:0 (1:0)

místo: Praha
stadión: Sletový stadión Strahov (zmenšený)
druh utkání: Mezinárodní pohár
rozhodčí: Fabris (Jugoslávie)
počet diváků: 25 000

Sestavy a branky:
ČSR: Plánička (10) – Perner (17), Seifert (15) – Kolenatý (24), Káďa (25), Hajný (4) – Podrazil (5), O. Novák (5), Silný (9), Puč (10), Kratochvíl (6)
branky: Podrazil, Kratochvíl
kapitán: Káďa
mužstvo vedl: asociační kapitán Henčl
dres: svisle červeno-bíle pruhovaný, vlevo trojúhelníková státní vlajka, bílé trenýrky
Rakousko: Saft – Rainer, Blum – Schneider, Hoffmann, Geyer – Weiss, Rappan, Jiszda, Horvath, Wessely
kapitán: Jiszda

38/ 9. 10. 1927/ Maďarsko – ČSR 1:2 (0:1)

místo: Budapešť
stadión: Hungaria
druh utkání: přátelské
rozhodčí: Braun (Rakousko)
počet diváků: 40 000

Sestavy a branky:
ČSR: Plánička (11) – Perner (18), Seifert (16) – Kolenatý (25), Káďa (26), Hajný (5) – Podrazil (6), F. Svoboda (6), Silný (10), Puč (11), Kratochvíl (7)
branky: Podrazil, Silný
kapitán: Káďa
mužstvo vedl: asociační kapitán Henčl
dres: svisle červeno-bíle pruhovaný, vlevo trojúhelníková státní vlajka, bílé trenýrky
Maďarsko: Amsell – Vogl I, Vogl II – Borsányi, Bukovi, Vámos – Ströck, K. Konrád, Orth, Hirzer, Kohut
branku: Kohut

39/ 23. 10. 1927/ ČSR – Itálie 2:2 (1:1)

místo: Praha
stadión: AC Sparta
druh utkání: Mezinárodní pohár
rozhodčí: Langenus (Belgie)
počet diváků: 12 000

Sestavy a branky:
ČSR: Plánička (12) – Perner (19), Seifert (17) – Kolenatý (26), Káďa (27), Hajný (6) – Podrazil (7), F. Svoboda (7), Silný (11), Dvořáček (12), Kratochvíl (8)
branky: F. Svoboda 2
kapitán: Káďa
mužstvo vedl: asociační kapitán Henčl
dres: svisle červeno-bíle pruhovaný, vlevo státní znak, bílé trenýrky
Itálie: De Prà – Zanello, Caligaris – Pietroboni, Bernardini, Genovesi – Munerati, Baloncieri, Libonatti, Cevenini III, Levratto
branky: Libonatti 2
kapitán: Baloncieri

40/ 28. 10. 1927/ ČSR – Jugoslávie 5:3 (4:1)

místo: Praha
stadión: SK Slavia
druh utkání: přátelské
rozhodčí: Ivancsics (Maďarsko)
počet diváků: 15 000

Sestavy a branky:
ČSR: Plánička (13) – Perner (20), Steiner (11) – Vodička (2), Pleticha (5), Mikše (4) – Šoltys (5), F. Svoboda (8), Bejbl (3), Puč (12), Kratochvíl (9)
střídání: O. Novák (6), odstoupil Šoltys
branky: F. Svoboda 2, Bejbl 2, Šoltys
kapitán: Perner
mužstvo vedl: asociační kapitán Henčl
dres: svisle červeno-bíle pruhovaný, vlevo státní znak, bílé trenýrky
Jugoslávie: Mihelčić – Ivković, Dasović – Arsenijević, Premerl, Popović – Marjanović, Benčić, Jovanović, Bonačić, Giller
střídání Šifliš, odstoupil Mihelčić
branky: Benčić 3 (1 z penalty)
kapitán: Dasović

41/ 1. 4. 1928/ Rakousko – ČSR 0:1 (0:1)

místo: Vídeň
stadión: Hohe Warte
druh utkání: Mezinárodní pohár
rozhodčí: Langenus (Belgie)
počet diváků: 50 000

Sestavy a branky:
ČSR: Plánička (14) – A. Hojer (21), Perner (21) – Hajný (7), Káďa (28), Carvan (5) – Srba (1), M. Štěpán (3), Silný (12), Puč (13), Kratochvíl (10)
branku: Silný
kapitán: Káďa
mužstvo vedl: asociační kapitán Henčl
dres: svisle červeno-bíle pruhovaný, vlevo státní znak, bílé trenýrky
Rakousko: Franzl – Janda, Blum – Chloupek, Hummenberger, Geyer – Siegl, Klima, Stoiber, Schall, Wessely

42/ 22. 4. 1928/ Maďarsko – ČSR 2:0 (1:0)

místo: Budapešť
stadión: FTC
druh utkání: Mezinárodní pohár
rozhodčí: van Praag (Belgie)
počet diváků: 40 000

Sestavy a branky:
ČSR: Plánička (15) – A. Hojer (22), Perner (22) – Hajný (8), Káďa (29), Carvan (6) – M. Štěpán (4), F. Svoboda (9), Silný (13), Puč (14), Kratochvíl (11)
kapitán: Káďa
mužstvo vedl: asociační kapitán Henčl
dres: svisle červeno-bíle pruhovaný, vlevo státní znak, bílé trenýrky
Maďarsko: Weinhardt – Sternberg, K. Vogl – Pesovnik, Bukovi, Obitz – Ströck, Takács, Turay, Hirzer, Kohut
branky: Hirzer (z penalty), Kohut

43/ 13. 5. 1928/ Francie – ČSR 0:2 (0:1)

místo: Paříž
stadión: Colombes
druh utkání: přátelské
rozhodčí: Christophe (Belgie)
počet diváků: 25 000

Sestavy a branky:
ČSR: Plánička (16) – A. Hojer (23), Perner (23) – Hajný (9), Káďa (30), Carvan (7) – Srba (2), F. Svoboda (10), Silný (14), Puč (15), Kratochvíl (12)
branky: Puč 2
kapitán: Káďa
mužstvo vedl: asociační kapitán Henčl
dres: svisle červeno-bíle pruhovaný, vlevo státní znak, bílé trenýrky
Francie: Thépot – Domergue, Wallet – Chantrel, Dauphin, Villaplane – Dewaquez, Brouzes, Nicolas, Pavillard, Langiller

44/ 23. 9. 1928/ ČSR – Maďarsko 6:1 (2:1)

místo: Praha
stadión: AC Sparta
druh utkání: přátelské
rozhodčí: Göbel (Rakousko)
počet diváků: 18 000

Sestavy a branky:
ČSR: Plánička (17) – A. Hojer (24), Perner (24) – Vodička (3), Káďa (31), Čipera (8) – Podrazil (8), Silný (15), Bejbl (4), Puč (16), Kratochvíl (13)
branky: Bejbl 2, Káďa, Puč, Podrazil, Kratochvíl
kapitán: Káďa
mužstvo vedl: asociační kapitán Henčl
dres: svisle červeno-bíle pruhovaný, vlevo státní znak, bílé trenýrky
Maďarsko: Újvári – Takács, Hungler – Kléber, Volentik, Berkessy – Senkey, Ordódy, Kalmár, Szedlacsek, Szabó
branku: Kalmár

45/ 27. 10. 1928/ ČSR – Polsko 3:2 (1:0)

místo: Praha
stadión: AC Sparta
druh utkání: Slovanský turnaj k 10. výročí ČSR
rozhodčí: Braun (Rakousko)
počet diváků: 5000

Sestavy a branky:
ČSR: Hochmann (5) – Perner (25), Steiner (12) – Tyrpekl (1), Pleticha (6), Čipera (9) – Podrazil (9), Silný (16), Bejbl (5), Puč (17), Kratochvíl (14)
střídání: Hajný (10), odstoupil Čipera
branky: Puč 2, Bejbl
kapitán: Perner
mužstvo vedl: asociační kapitán Henčl
dres: svisle červeno-bíle pruhovaný, vlevo státní znak, bílé trenýrky
Polsko: Domanski – Karasiak, Galecki – Wojciechowski, Kotlarczyk, Deutschmann – Wypijewski, Stalinski, Reyman, W. Kuchar, Krygier
střídání: Przykucki, odstoupil Deutschmann
branky: Reyman 2

46/ 28. 10. 1928/ ČSR – Jugoslávie 7:1 (1:1)

místo: Praha
stadión: AC Sparta
druh utkání: Slovanský turnaj k 10. výročí ČSR

rozhodčí: Braun (Rakousko)
počet diváků: 15 000

Sestavy a branky:
ČSR: Štaplík (11) – Perner (26), Steiner (13) – Hajný (11), Carvan (8), Šindelář (1) – Podrazil (10), Šoltys (6), Silný (17), Puč (18), Kratochvíl (15)
střídání: Bejbl (6), odstoupil Šoltys
branky: Puč 2, Silný 2, Bejbl 2, Šoltys
kapitán: Perner
mužstvo vedl: asociační kapitán Henčl
dres: svisle červeno-bíle pruhovaný, vlevo státní znak, bílé trenýrky
Jugoslávie Šifliš – Ivković, Petrović – Arsenijević, Marinković, Đordević – Marjanović, Jovanović, Sotirović, Beleslin, Najdanović
branku: Beleslin

47/ 3. 3. 1929/ Itálie – ČSR 4:2 (2:2)

místo: Bologna
stadión: Comunale
druh utkání: Mezinárodní pohár
rozhodčí: Christophe (Belgie)
počet diváků: 35 000

Sestavy a branky:
ČSR: Štaplík (12) – J. Burgr (1), A. Hojer (25) – Madelon (1), Káďa (32), Čipera (10) – Baron (1), F. Svoboda (11), Bejbl (7), Silný (18), Kratochvíl (16)
branky: Silný, F. Svoboda
kapitán: Káďa
mužstvo vedl: asociační kapitán Henčl
dres: svisle červeno-bíle pruhovaný, vlevo státní znak, bílé trenýrky
Itálie: Combi – Rosetta, Allemandi – Genovesi, Janni, Pitto – Conti, Schiavio, Libonatti, Rosetti, Piccaluga
branky: Rosetti 3, Libonatti
kapitán: Rosetta

48/ 17. 3. 1929 / ČSR – Rakousko 3:3 (1:1)

místo: Praha
stadión: AC Sparta
druh utkání: přátelské
rozhodčí: Klug (Maďarsko)
počet diváků: 23 000

Sestavy a branky:
ČSR: Hochmann (6) – J. Burgr (2), A. Hojer (26) – Čipera (11), Káďa (33), Carvan (9) – Podrazil (11), Šoltys (7), F. Svoboda (12), Silný (19), Sokolář (1)
branky: F. Svoboda, Silný, Šoltys
kapitán: Káďa
mužstvo vedl: asociační kapitán Henčl
dres: svisle červeno-bíle pruhovaný, vlevo státní znak, bílé trenýrky
Rakousko: Franzl – Schramseis, Janda – Hoffmann, Smistik, Luef – Siegl, Weselik, Gschweidl, Horvath, Wessely
branky: Weselik 2, Siegl
kapitán: Wessely

49/ 5. 5. 1929/ Švýcarsko – ČSR 1:4 (0:2)

místo: Lausanne
stadión: Lausanne Sports
druh utkání: Mezinárodní pohár
rozhodčí: Braun (Rakousko)
počet diváků: 20 000

Sestavy a branky:
ČSR: Plánička (18) – J. Burgr (3), Perner (27) – Carvan (10), Pleticha (7), Čipera (12) – Podrazil (12), F. Svoboda (13), Meduna (4), Silný (20), Puč (19)
branky: Silný 2, Puč, Podrazil
kapitán: Pleticha
mužstvo vedl: zástupce asociačního kapitána Kraus
dres: svisle červeno-bíle pruhovaný, vlevo státní znak, bílé trenýrky
Švýcarsko: Grüneisen – Mader, Ramseyer – Geser, Neuenschwander, Fasson – Ehrenbolger, A. Abegglen, Matzinger, M. Abegglen, Frankenfeldt
střídání: Pasche, odstoupil Grüneisen
branku: M. Abegglen
kapitán: Ramseyer

50/ 28. 6. 1929/ Jugoslávie – ČSR 3:3 (3:2)

místo: Záhřeb
stadión: Concordie
druh utkání: přátelské
rozhodčí: Frankenstein (Rakousko)
počet diváků: 8000

Sestavy a branky:
ČSR: Štaplík (13) – J. Burgr (4), A. Hojer (27) – Schillinger (4), Carvan (11), Krčil (1) – Podrazil (13), Meduna (5), Šindelář (2), Silný (21), Madelon (2)
branky: Silný, Madelon, A. Hojer
kapitán: A. Hojer
mužstvo vedl: asociační kapitán Henčl
dres: svisle červeno-bíle pruhovaný, vlevo státní znak, bílé trenýrky
Jugoslávie: Mihelčić – Ivković, Beleslin – Arsenijević, Premerl, Kunst – B. Marjanović, Hitrec, Leinert, T. Bonačić, Pavelić
branky: Marjanović 2, Hitrec

51/ 8. 9. 1929/ ČSR – Maďarsko 1:1 (1:0)

místo: Praha
stadión: AC Sparta

druh utkání Mezinárodní pohár
rozhodčí: Ruoff (Švýcarsko)
počet diváků: 30 000

Sestavy a branky:
ČSR: Plánička (19) – J. Burgr (5), A. Hojer (28) – Hajný (12), Káďa (34), Čipera (13) – – Podrazil (14), F. Svoboda (14), Meduna (6), Silný (22), Puč (20)
branku: A. Hojer (z penalty)
kapitán: Káďa
mužstvo vedl: asociační kapitán Henčl
dres: svisle červeno-bíle pruhovaný, vlevo státní znak, bílé trenýrky
Maďarsko: Acht – Mandl, J. Vogl – Borsányi, Kalmár, Kronenberger – Markos, Takács II, Turay, Toldi, Hirzer
branku: Kalmár
vyloučen: Turay za napadení Čipery

52/ 15. 9. 1929/ Rakousko – ČSR 2:1 (2:1)

místo: Vídeň
stadión: Hohe Warte
druh utkání: přátelské
rozhodčí: Carraro (Itálie)
Početdiváků: 40 000

Sestavy a branky:
ČSR: Plánička (20) – Ženíšek (6), A. Hojer (29) – Madelon (3), Klicpera (2), Čipera (14) – Junek (1), F. Svoboda (15), Silný (23), Puč (21), Kratochvíl (17)
branku: Kratochvíl
kapitán: Čipera
mužstvo vedl: asociační kapitán Henčl
dres: svisle červeno-bíle pruhovaný, vlevo státní znak, bílé trenýrky
Rakousko: Franzl – Schramseis, Blum – Mock, Smistik, Luef – Siegl, Weselik, Gschweidl, Horvath, Viertl
branky: Gschweidl, Weselik (z penalty)

53/ 6. 10. 1929/ ČSR – Švýcarsko 5:0 (3:0)

místo: Praha
stadión: AC Sparta
druh utkání: Mezinárodní pohár
rozhodčí: Langenus (Belgie)
počet diváků: 17 000

Sestavy a branky:
ČSR: Bělík (1) – Ženíšek (7), A. Hojer (30) – Madelon (4), Káďa (35), Čipera (15) – Junek (2), F. Svoboda (16), Bejbl (8), Puč (22), Kratochvíl (18)
branky: Puč 2, Kratochvíl, Junek, F. Svoboda
kapitán: Káďa
mužstvo vedl: asociační kapitán Henčl
dres: svisle červeno-bíle pruhovaný, vlevo státní znak, bílé trenýrky
Švýcarsko: Pasche – Wernli, Ramseyer – Galler, Lupi, Fasson – Tschirren, N. Weiler, Springer, Grassi, Grimm

---

54/ 28. 10. 1929/ ČSR – Jugoslávie 4:3 (2:0)

místo: Praha
stadión: SK Slavia
druh utkání: přátelské
rozhodčí: Göbel (Rakousko)
počet diváků: 8000

Sestavy a branky:
ČSR: Bělík (2) – J. Burgr (6), A. Hojer (31) – Madelon (5), Káďa (36), Vodička (4) – Šoral (1), Kloz (1), Silný (24), Jehlička (1), Thaut (1)
střídání: Seifert (18), odstoupil A. Hojer
branky: Silný 2, Kloz, Thaut
kapitán: Káďa
mužstvo vedl: asociační kapitán Henčl
dres: svisle červeno-bíle pruhovaný, vlevo státní znak, bílé trenýrky
Jugoslávie: Mihelčić – Ivković, Beleslin – Arsenijević, Premerl, Kunst – B. Marjanović, Hitrec, Leinert, T. Bonačić, Hrnjiček
branky: Hitrec 2, Leinert

55/ 1. 1. 1930/ Španělsko – ČSR 1:0 (0:0)

místo: Barcelona
stadión: Montjuich
druh utkání: přátelské
rozhodčí: Christophe (Belgie)
počet diváků: 40 000

Sestavy a branky:
ČSR: Štaplík (14) – J. Burgr (7), A. Hojer (32) – Vodička (5), Káďa (37), Šimperský (1) – Junek (3), Silný (25), F. Svoboda (17), Puč (23), Kratochvíl (19)
kapitán: Káďa
mužstvo vedl: prof. Pelikán, Valoušek
dres: svisle červeno-bíle pruhovaný, vlevo státní znak, bílé trenýrky
Španělsko: Zamora – Ciriaco, Quincoces – Martí, Guzmán, Obiols – Piera, Sastre, Rubio, Padrón, Bosch
branku: Sastre
kapitán: Zamora

56/ 12. 1. 1930/ Portugalsko – ČSR 1:0 (0:0)

místo: Lisabon
stadión: Sporting
druh utkání: přátelské
rozhodčí: Degotte (Francie)
počet diváků: 25 000

Sestavy a branky:
ČSR: Štaplík (15) – J. Burgr (8), Ženíšek (8) – Vodička (6), Pleticha (8), Šimperský (2) – Junek (4), Joska (1), F. Svoboda (18), Puč (24), Kratochvíl (20)
kapitán: Pleticha
mužstvo vedl: prof. Pelikán, Valoušek
dres: svisle červeno-bíle pruhovaný, vlevo státní znak, bílé trenýrky
Portugalsko: Roquete – Alves, F. Silva – Figueiredo, Moura, Rodriguez – Jorge, Mota, V. Silva, Soares, Luís
branku: Jorge
kapitán: Moura

57/ 23. 3. 1930/ ČSR–Rakousko 2:2 (0:1))

místo: Praha
stadión: AC Sparta
druh utkání: přátelské
rozhodčí: Ruoff (Švýcarsko)
počet diváků: 28 000

Sestavy a branky:
ČSR: Plánička (21) – Ženíšek (9), Steiner (14) – Vodička (7), Káďa (38), Tyrpekl (2) – Junek (5), F. Svoboda (19), Bejbl (9), Puč (25), Silný (26)
branky: Junek a F. Svoboda
kapitán: Káďa
mužstvo vedl: dr. Přecechtěl, Loos
dres: svisle červeno-bíle pruhovaný, státní znak vlevo, bílé trenýrky
Rakousko: Hiden – Rainer, Tandler – Kaller, Hoffmann, Machu – Brosenbauer, Nausch, Sindelar, Horvath, Viertl
branky: Horvath 2
kapitán: Rainer

58/ 1. 5. 1930/ ČSR–Maďarsko 1:1 (0:1)

místo: Praha
stadión: AC Sparta
druh utkání: přátelské
rozhodčí: P. Ch. Andersen (Norsko)
počet diváků: 30 000

Sestavy a branky:
ČSR: Štaplík (16) – Ženíšek (10), A. Hojer (33) – Kolenatý (27), Carvan (12), Tyrpekl (3) – Junek (6), Šoltys (8), F. Svoboda (20), Silný (27), Puč (26)
branku: A. Hojer (z penalty)
kapitán: A. Hojer
mužstvo vedl: asociační kapitán Fanta
dres: svisle červeno-bíle pruhovaný, vlevo státní znak, bílé trenýrky
Maďarsko: Acht – Kronenberger, J. Vogl – Steiner, Turay, Wilhelm – Titschka, Takács II, Kautzky, Hirzer, Kohut
branku: vlastní gól Tyrpekla

59/ 11. 5. 1930/ Francie–ČSR 2:3 (2:2)

místo: Paříž
stadión: Colombes
rozhodčí: Langenus (Belgie)
druh utkání: přátelské
počet diváků: 15 000

Sestavy a branky:
ČSR: Plánička (22) – Ženíšek (11), A. Hojer (34) – Vodička (8), Carvan (13), Šimperský (3) – Junek (7), Košťálek (1), F. Svoboda (21), Silný (28), Sokolář (2)
střídání: Puč (27), odstoupil F. Svoboda
branky: Junek, Silný, Košťálek
kapitán: A. Hojer
mužstvo vedl: asociační kapitán Fanta
dres: svisle červeno-bíle pruhovaný, vlevo státní znak, bílé trenýrky
Francie: Thépot – Anatol, Capelle – Laurent, Banide, Cazal – Kauffmann, Pavillard, Pinel, Delfour, Korb
střídání: Delmer, odstoupil Cazal
branky: Korb (z penalty), Delfour
kapitán: Cazal

60/ 14. 6. 1930/ ČSR–Španělsko 2:0 (0:0)

místo: Praha
stadión: AC Sparta
rozhodčí: Langenus (Belgie)
druh utkání: přátelské
počet diváků: 25 000

Sestavy a branky:
ČSR: Plánička (23) – J. Burgr (9), A. Hojer (35) – Vodička (9), Káďa (39), Carvan (14) – Junek (8), Košťálek (2), F. Svoboda (22), Silný (29), Puč (28)
střídání: Hejma (1), odstoupil Puč
branky: A. Hojer, F. Svoboda
kapitán: Káďa
mužstvo vedl: asociační kapitán Fanta
dres: svisle červeno-bíle pruhovaný, vlevo státní znak, bílé trenýrky
Španělsko: Zamora – Ciriaco, Quincoces – Garizurieta, Muguerza, Roberto – Lazcano, Goiburu, Olivares, Padrón, Gorostiza

61/ 21. 9. 1930/ Belgie–ČSR 2:3 (1:3)

místo: Antverpy
stadión: Royal Antwerp Club
rozhodčí: Llovera (Španělsko)
druh utkání: přátelské
počet diváků: 15 000

Sestavy a branky:
ČSR: Plánička (24) – J. Burgr (10), A. Novák (1) – Vodička (10), Káďa (40), Šimperský (4) –

Junek (9), Šoltys (9), F. Svoboda (23), Silný (30), Hejma (2)
branky: Junek, Šoltys, Hejma
kapitán: Káďa
mužstvo vedl: asociační kapitán Fanta
dres: svisle červeno-bíle pruhovaný, vlevo státní znak, bílé trenýrky
Belgie: Somers — Nouwens, Hoydonckx — van Poucke, Hellemans, Moeschal — Versyp, Voorhoof, van der Bauwhede, Secretin, Bastin
branky: Versyp, Voorhoof
kapitán: Hoydonckx

62/ 26. 10. 1930/ Maďarsko—ČSR 1:1 (0:1)

místo: Budapešť
stadión: Hungaria
rozhodčí: Bauwens (Německo)
druh utkání: přátelské
počet diváků: 10 000

Sestavy a branky:
ČSR: Plánička (25) — J. Burgr (11), A. Novák (2) — Vodička (11), Šimperský (5), Srbek (1) — Junek (10), Šoltys (10), F. Svoboda (24), Silný (31), Fait (1)
branku: Šoltys
kapitán: F. Svoboda
mužstvo vedl: asociační kapitán Fanta
dres: svisle červeno-bíle pruhovaný, vlevo státní znak, bílé trenýrky
Maďarsko: Fehér — Kronenberger, Török — Lyka, Kléber, Berkessy — Ströck, Barátki, Steiner, Hirzer, Titschka
branku: Titschka

63/ 15. 2. 1931/ Francie—ČSR 1:2 (1:1)

místo: Paříž
stadión: Colombes
druh utkání: přátelské
rozhodčí: Langenus (Belgie)
počet diváků: 28 000

Sestavy a branky:
ČSR: Plánička (26) — J. Burgr (12), A. Novák (3) — Vodička (12), Káďa (41), Tyrpekl (4) — Junek (11), Šoltys (11), F. Svoboda (25), Silný (32), Sokolář (3)
branky: A. Novák 2 (obě z penalt)
kapitán: Káďa
mužstvo vedl: asociační kapitán Fanta
dres: svisle červeno-bíle pruhovaný, vlevo státní znak, bílé trenýrky
Francie: Thépot — Mattler, Anatol — Finot, Delmer, Diagne — Durand, Delfour, Nicolas, Pavillard, Langiller
branku: Langiller (z penalty za faul Tyrpekla)

64/ 22. 3. 1931/ ČSR—Švýcarsko 3:3 (2:2)

místo: Praha
stadión: AC Sparta
druh utkání: Mezinárodní pohár
rozhodčí: Bauwens (Německo)
počet diváků: 26 000

Sestavy a branky:
ČSR: Plánička (27) — J. Burgr (13), A. Novák (4) — Vodička (13), Šimperský (6), Tyrpekl (5) — Junek (12), F. Svoboda (26), Kannhäuser (1), Silný (33), Sokolář (4)
branky: F. Svoboda 2, Junek
kapitán: F. Svoboda
mužstvo vedl: asociační kapitán Fanta
dres: svisle červeno-bíle pruhovaný, vlevo státní znak, bílé trenýrky
Maďarsko Amsell — Mandl, Török — Borsányi, Kléber, Kronenberger — Ströck, Auer, Turay, Spitz, Szabó
branky: Auer 3
kapitán: Mandl

65/ 12. 4. 1931/ Rakousko—ČSR 2:1 (2:1)

místo: Vídeň
stadión: Hohe Warte
druh utkání: Mezinárodní pohár
rozhodčí: Ruoff (Švýcarsko)
počet diváků: 42 000

Sestavy a branky:
ČSR: Plánička (28) — Ženíšek (12), J. Kučera (1) — Vodička (14), Šimperský (7), Tyrpekl (6) — Junek (13), F. Svoboda (27), Kannhäuser (2), Silný (34), Hejma (3)
branku: Silný
kapitán: F. Svoboda
mužstvo vedl: asociační kapitán Fanta
dres: svisle červeno-bíle pruhovaný, vlevo státní znak, bílé trenýrky
Rakousko: Hiden — Schramseis, Blum — Mock, Hoffmann, Gall — Siegl, Nausch, Hiltl, Walzhofer, Horvath
branky: Nausch, Horvath

66/ 13. 6. 1931/ ČSR—Švýcarsko 7:3 (1:3)

místo: Praha
stadión: AC Sparta
druh utkání: Mezinárodní pohár
rozhodčí: Carraro (Itálie)
počet diváků: 15 000

Sestavy a branky:
ČSR: Hochmann (7) — Perner (28), J. Kučera (2) — Madelon (6), Káďa (42), Srbek (2) — Podrazil (15), V. Bradáč (1), Bejbl (10), Silný (35), Sokolář (5)

střídání: Čtyřoký (1), odstoupil J. Kučera
branky: Bejbl 3, Silný 2, V. Bradáč 2
kapitán: Káďa
mužstvo vedl: asociační kapitán Fanta
dres: svisle červeno-bíle pruhovaný, vlevo státní znak, bílé trenýrky
Švýcarsko: Grüneisen – Minelli, Ramseyer – Eggmann, Imhof, Fasson – von Känel, Jaeggi, Büche, Springer, Cavalli
střídání: Dreyer, odstoupil von Känel
branky: Fasson, Springer, Büche (z penalty)

67/ 14. 6. 1931/ Polsko – ČSR 0:4 (0:1)

místo: Varšava
stadión: maršála Pilsudského
druh utkání: přátelské
rozhodčí: Malmström (Švédsko)
počet diváků: 10 000

Sestavy a branky:
ČSR: Kardoš (1) – J. Burgr (14), Daučík (1) – Kolenatý (28), Pleticha (9), M. Štěpán (5) – Pelcner (1), Kloz (2), Bára (1), O. Nejedlý (1), Čipera (16)
branky: Pelcner 2, Bára, O. Nejedlý
kapitán: Pleticha
mužstvo vedl: prof. Pelikán, Petrů
dres: svisle červeno-bíle pruhovaný, vlevo státní znak, bílé trenýrky
Polsko: Fontowicz – Martyna, Bulanow II – Szaller, Kotlarczyk II, Kotlarczyk I – Szczepaniak, Nawrot, Smoczek, Pazurek, Bator

68/ 2. 8. 1931/ Jugoslávie – ČSR 2:1 (1:0)

místo: Bělehrad
stadión: Jugoslavija
druh utkání: přátelské
rozhodčí: Langenus (Belgie)
počet diváků: 12 000

Sestavy a branky:
ČSR: Plánička (29) – J. Burgr (15), Čtyřoký (2) – Madelon (7), Káďa (43), Srbek (3) – Podrazil (16), Silný (36), V. Bradáč (2), Bára (2), Puč (29)
střídání: Šoral (2), odstoupil V. Bradáč; v 82. min se Bradáč vrátil, odstoupil Puč
branku: Puč
kapitán: Káďa
mužstvo vedl: asociační kapitán Fanta
dres: svisle červeno-bíle pruhovaný, vlevo státní znak, bílé trenýrky
Jugoslávie: Spasić – Ivković, Lukić – Marušić, Premerl, Lechner – Tirnanić, Marjanović, Živković, Hitrec, Zečević
branky: Marjanović, Živković

69/ 20. 9. 1931/ Maďarsko – ČSR 3:0 (3:0)

místo: Budapešť
stadión: FTC
druh utkání: přátelské
rozhodčí: Bauwens (Německo)
počet diváků: 18 000

Sestavy a branky:
ČSR: Plánička (30) – J. Burgr (16), Čtyřoký (3) – Madelon (8), Káďa (44), Srbek (4) – Podrazil (17), F. Svoboda (28), Silný (37), Puč (30), Sokolář (6)
kapitán: Káďa
mužstvo vedl: asociační kapitán Fanta
dres: svisle červeno-bíle pruhovaný, vlevo státní znak, bílé trenýrky
Maďarsko: Acht – Mandl, Dudás – Borsányi, Sárosi, Lázár – Markos, Auer, Kalmár, Turay, Hirzer
branky: Turay, Auer, Kalmár

70/ 15. 11. 1931/ Itálie – ČSR 2:2 (0:0)

místo: Řím
stadión: Nazionale
druh utkání: Mezinárodní pohár
rozhodčí: Ruoff (Švýcarsko)
počet diváků: 38 000

Sestavy a branky:
ČSR: Plánička (31) – J. Burgr (17), Čtyřoký (4) – Madelon (9), Šimperský (8), Srbek (5) – Junek (14), Šoltys (12), F. Svoboda (29), Silný (38), Kreuz (1)
branky: F. Svoboda 2
kapitán: F. Svoboda
mužstvo vedl: asociační kapitán Fanta
dres: svisle červeno-bíle pruhovaný, vlevo státní znak, bílé trenýrky
Itálie: Combi – Monzeglio, Gasperi – Ferraris IV, Bernardini, Pitto – Costantino, Cesarini, Meazza, Ferrari, Orsi
branky: Pitto, Bernardini (z penalty)
kapitán: Combi

71/ 20. 3. 1932/ ČSR – Maďarsko 1:3 (0:0)

místo: Praha
stadión: AC Sparta
druh utkání: přátelské
rozhodčí: S. Hansen (Dánsko)
počet diváků: 26 000

Sestavy a branky:
ČSR: Plánička (32) – J. Burgr (18), Čtyřoký (5) – Madelon (10), Šimperský (9), Srbek (6) – Junek (15), Silný (39), F. Svoboda (30), O. Nejedlý (2), Zosel (1)
branku: Silný
kapitán: F. Svoboda

mužstvo vedl: asociační kapitán Fanta
dres: svisle červeno-bíle pruhovaný, vlevo státní znak, bílé trenýrky
Maďarsko: Szabó – Dudás, F. Kocsis – Borsányi, Kalmár, Lázár – Zavadszky, Cseh, Turay, Toldi, Titschka
branky: Turay, Zavadszky, Toldi
kapitán: Borsányi

72/ 17. 4. 1932/ Švýcarsko–ČSR 5:1 (3:0)

místo: Zürich
stadión: Grasshoppers
druh utkání: Mezinárodní pohár
rozhodčí: Raguin (Francie)
počet diváků: 25 000

Sestavy a branky:
ČSR: Plánička (33) – J. Burgr (19), Ženíšek (13) – Madelon (11), Moudrý (1), Tyrpekl (7) – Junek (16), V. Bradáč (3), Silný (40), V. Kopecký (1), Zosel (2)
branku: V. Bradáč
kapitán: Plánička
mužstvo vedl: zástupce asociačního kapitána Petrů
dres: svisle červeno-bíle pruhovaný, vlevo státní znak, bílé trenýrky
Švýcarsko: Séchehaye – Minelli, N. Weiler – Spiller, Imhof, Gilardoni – Tschirren, A. Abegglen, L. Billeter, M. Abegglen, Jaeck
branky: M. Abegglen 2, A. Abegglen 2, L. Billeter

Poznámka: Madelon neproměnil penaltu.

73/ 22. 5. 1932/ ČSR–Rakousko 1:1 (0:1)

místo: Praha
stadión: AC Sparta
druh utkání: Mezinárodní pohár
rozhodčí: Fuchs (Německo)
počet diváků: 30 000

Sestavy a branky:
ČSR: Plánička (34) – J. Burgr (20), Čtyřoký (6) – Košťálek (3), Čambal (1), Krčil (2) – Junek (17), F. Svoboda (31), O. Nejedlý (3), Silný (41), Zosel (3)
branku: F. Svoboda
kapitán: Junek
mužstvo vedl: zástupce asociačního kapitána Petrů
dres: svisle červeno-bíle pruhovaný, vlevo státní znak, bílé trenýrky
Rakousko: Hiden – Janda, Sesta – Braun, Hoffmann, Nausch – Zischek, Gschweidl, Sindelar, Luef, Vogel
branku: Sindelar
kapitán: Gschweidl

74/ 29. 5. 1932/ Holandsko–ČSR 1:2 (1:1)

místo: Amsterodam
stadión: Olympijský
druh utkání: přátelské
rozhodčí: Bauwens (Německo)
počet diváků: 32 000

Sestavy a branky:
ČSR: Plánička (35) – J. Burgr (21), Čtyřoký (7) – Košťálek (4), Čambal (2), Krčil (3) – Junek (18), F. Svoboda (32), O. Nejedlý (4), Silný (42), Čipera (17)
branky: Nejedlý, Silný
kapitán: Junek
mužstvo vedl: zástupce asociačního kapitána Petrů
dres: svisle červeno-bíle pruhovaný, vlevo státní znak, bílé trenýrky
Holandsko: van der Meulen – Weber, van Run – Paauwe, Anderiesen, van Heel – Wels, Bonsema, Lagendaal, Volkers, van Nellen
branku: Bonsema
kapitán: van der Meulen

75/ 18. 9. 1932/ Maďarsko–ČSR 2:1 (0:0)

místo: Budapešť
stadión: FTC
druh utkání: Mezinárodní pohár
rozhodčí: Ohlsson (Švédsko)
počet diváků: 20 000

Sestavy a branky:
ČSR: Plánička (36) – J. Burgr (22), Čtyřoký (8) – Madelon (12), Čambal (3), Krčil (4) – V. Hruška (1), F. Svoboda (33), O. Nejedlý (5), V. Kopecký (2), Puč (31)
branku: Puč
kapitán: F. Svoboda
mužstvo vedl: asociační kapitán Fanta
dres: svisle červeno-bíle pruhovaný, vlevo státní znak, bílé trenýrky
Maďarsko: Horn – Dudás, Kronenberger – Kárpáti, Sárosi, Lázár – Nemes, Cseh, Polgar, Toldi, Titschka
branky: Titschka, Toldi

76/ 9. 10 1932/ ČSR–Jugoslávie 2:1 (1:1)

místo: Praha
stadión: AC Sparta
druh utkání: přátelské
rozhodčí: Rutkowski (Polsko)
počet diváků: 20 000

Sestavy a branky:
ČSR: Plánička (37) – J. Burgr (23), Čtyřoký (9) – Madelon (13), Čambal (4), Krčil (4) – Junek (19), Silný (43), Průša (1), Puč (32), Sokolář (7)

střídání: Košťálek (5), odstoupil Madelon; O. Nejedlý (6), odstoupil Průša
branky: Puč, O. Nejedlý
kapitán: Plánička
mužstvo vedl: asociační kapitán Fanta
dres: svisle červeno-bíle pruhovaný, vlevo státní znak, bílé trenýrky
Jugoslávie: Spasić – Dimitrijević, Lukić – Arsenijević, Gayer, Lechner – Tirnanić, Marjanović, Živković, Milošević, Zečević
střídání: D. Marković, odstoupil Marjanović
branku: Zečević

77/ 28. 10. 1932/ ČSR – Itálie 2:1 (1:0)

místo: Praha
stadión: Sportovní stadión Strahov
druh utkání: Mezinárodní pohár
rozhodčí: Bauwens (Německo)
počet diváků: 31 500

Sestavy a branky:
ČSR: Plánička (38) – J. Burgr (24), Čtyřoký (10) – Madelon (14), Čambal (5), Krčil (6) – Junek (20), V. Bradáč (4), O. Nejedlý (7), Silný (44), Puč (33)
branky: V. Bradáč, O. Nejedlý
kapitán: Plánička
mužstvo vedl: asociační kapitán Fanta
dres: svisle červeno-bíle pruhovaný, vlevo státní znak, bílé trenýrky
Itálie: Gianni – Monzeglio, Gasperi – Ferraris IV, Bernardini, Dugoni – Costantino, Sansone, Meazza, Ferrari, Orsi
branku: Ferrari
kapitán: Bernardini

Poznámka: Puč neproměnil penaltu.

78/ 19. 3. 1933/ Maďarsko – ČSR 2:0 (1:0)

místo: Budapešť
stadión: Hungaria
druh utkání: přátelské
rozhodčí: Bangerter (Švýcarsko)
počet diváků: 30 000

Sestavy a branky:
ČSR: Plánička (39) – J. Burgr (25), Čtyřoký (11) – Skála (1), Šimperský (10), Krčil (7) – Junek (21), Zajíček (1), Průša (2), V. Kopecký (3), Puč (34)
kapitán: Plánička
mužstvo vedl: technická komise, předseda prof. Pelikán
dres: červeno-bíle pruhovaný, vlevo státní znak, bílé trenýrky
Maďarsko: Szabó – Korányi, Bíró – Barátki, Sárosi, Lázár – Markos, Cseh, Teleki, Turay, Serényi
branky: Cseh, Turay

Poznámka: Barátki neproměnil penaltu; Korányi si změnil jméno z původního Kronenberger

79/ 9. 4. 1933/ Rakousko – ČSR 1:2 (0:0)

místo: Vídeň
stadión: Hohe Warte
druh utkání: přátelské
rozhodčí: Langenus (Belgie)
počet diváků: 60 000

Sestavy a branky:
ČSR: Plánička (40) – J. Burgr (26), Čtyřoký (12) – Košťálek (6), Čambal (6), Madelon (15) – Junek (22), Hess (1), O. Nejedlý (8), Puč (35), Kalocsay (1)
branky: Puč 2
kapitán: Plánička
mužstvo vedl: technická komise, předseda prof. Pelikán
dres: svisle červeno-bíle pruhovaný, vlevo státní znak, bílé trenýrky
Rakousko: Platzer – Rainer, Sesta – Kaller, Smistik, Nausch – Zischek, Adelbrecht, Sindelar, Schall, Vogel
branku: Smistik

80/ 7. 5. 1933/ Itálie – ČSR 2:0 (2:0)

místo: Florencie
stadión: Comunale
druh utkání: Mezinárodní pohár
rozhodčí: Baert (Belgie)
počet diváků: 20 000

Sestavy a branky::
ČSR: Plánička (41) – J. Burgr (27), Čtyřoký (13) – Košťálek (7), Čambal (7), Madelon (16) – Junek (23), Hess (2), O. Nejedlý (9), Silný (45), Hromádka (1)
kapitán: Plánička
mužstvo vedl: člen technické komise Petrů
dres: svisle červeno-bíle pruhovaný, vlevo státní znak, bílé trenýrky
Itálie: Combi – Rosetta, Caligaris – Pizziolo, Monti, Bertolini – Costantino, Serantoni, Schiavio, Ferrari, Orsi
branky: Ferrari, Schiavio
kapitán: Caligaris

81/ 10. 6. 1933/ ČSR – Francie 4:0 (1:0)

místo: Praha
stadión: AC Sparta
druh utkání: přátelské
rozhodčí: Rutkowski (Polsko)
počet diváků: 18 000

Sestavy a branky:
ČSR: Plánička (42) – J. Burgr (28), Čtyřoký (14) – Košťálek (8), Čambal (8), Madelon (17) – Junek (24), Hess (3), O. Nejedlý (10), Puč (36), Silný (46)
střídání: F. Svoboda (34), odstoupil Puč
branky: Junek, F. Svoboda, O. Nejedlý, Puč
kapitán: Plánička
mužstvo vedl: člen technické komise Petrů
dres: svisle červeno-bíle pruhovaný, vlevo státní znak, bílé trenýrky
Francie: Desfossé – Rolhion, Mattler – Delmer, Verriest, Delfour – Polge, Gerard, Veinante, Rio, Lhermine
kapitán: Delfour

82/ 6. 8. 1933/ Jugoslávie – ČSR 2:1 (0:0)

místo: Záhřeb
stadión: Concordie
druh utkání: přátelské
rozhodčí: Beranek (Rakousko)
počet diváků: 7000

Sestavy a branky:
ČSR: Plánička (43) – J. Burgr (29), Čtyřoký (15) – Madelon (18), Čambal (9), Krčil (8) – Junek (25), Hess (4), O. Nejedlý (11), Kocsis (1), Puč (37)
střídání: Kloz (3), odstoupil Hess
branku: Kocsis
kapitán: Čambal
mužstvo vedl: člen technické komise Bezecný
dres: svisle červeno-bíle pruhovaný, vlevo státní znak, bílé trenýrky
Jugoslávie: Glaser – Bivec, Tošić – Arsenijević, Gayer, Marušić – Tirnanić, Marjanović, Kodmja, Kragić, Kokotović
branky: Kragić 2

Poznámka: Kragič neproměnil penaltu.

83/ 17. 9. 1933/ ČSR – Rakousko 3:3 (1:2)

místo: Praha
stadión: AC Sparta
druh utkání: přátelské
rozhodčí: Langenus (Belgie)
Počet diváků: 20 000

Sestavy a branky:
ČSR: Plánička (44) – J. Burgr (30), Čtyřoký (16) – V. Bouška (1), Čambal (10), Krčil (9) – Pelcner (2), L. Čulík (1), Bína (1), Puč (38), Silný (47)
střídání: Rulc (1), odstoupil Čulík
branky: Puč 2, Silný
kapitán: Plánička
mužstvo vedl: člen technické komise Petrů
dres: svisle červeno-bíle pruhovaný, vlevo státní znak, bílé trenýrky
Rakousko: Raftl – Pavlicek, Sesta – Braun, Smistik, Nausch – Zischek, Müller, Sindelar, Binder, Schall
branky: Sindelar 2, Müller

84/ 15. 10. 1933/ Polsko – ČSR 1:2 (0:1)

místo: Varšava
stadión: Legie
druh utkání: kvalifikace na mistrovství světa
rozhodčí: Xifando (Rumunsko)
počet diváků: 18 000

Sestavy a branky:
ČSR: Plánička (45) – J. Burgr (31), Čtyřoký (17) – V. Bouška (2), Čambal (11), Krčil (10) – Pelcner (3), Silný (48), O. Nejedlý (12), Puč (39), Rulc (2)
branky: Pelcner, Silný
kapitán: Plánička
mužstvo vedl: členové technické komise Petrů, Tesař
dres: svisle červeno-bíle pruhovaný, vlevo státní znak, bílé trenýrky
Polsko: Albański – Martyna, Bulanow II – Kotlarczyk I, Kotlarczyk II, Mysiak – Król, Matyas, Nawrot, Pazurek, Niechciol
branku: Martyna (z penalty)
kapitán: Bulanow

85/ 25. 3. 1934/ Francie – ČSR 1:2 (1:1)

místo: Paříž
stadión: Colombes
druh utkání: přátelské
rozhodčí: Lewington (Anglie)
počet diváků: 40 000

Sestavy a branky:
ČSR: Plánička (46) – F. Nejedlý (1), Náhlovský (1) – Košťálek (9), Bouček (1), Rado (1) – O. Mráz (1), F. Svoboda (35), Sobotka (1), O. Nejedlý (13), Puč (40)
střídání: Čambal (12), odstoupil Rado
branky: F. Svoboda, Sobotka
kapitán: Plánička
mužstvo vedl: technický referent Petrů
dres: svisle červeno-bíle pruhovaný, vlevo státní znak, bílé trenýrky
Francie: Thépot – Vasse, Mattler – Charbit, Delmer, Liétaer – Aston, Delfour, Nicolas, Veinante, Korb
branku: Korb

86/ 29. 4. 1934/ ČSR – Maďarsko 2:2 (2:1)

místo: Praha
stadión: AC Sparta
druh utkání: Mezinárodní pohár
rozhodčí: Mattea (Itálie)
počet diváků: 26 000

Sestavy a branky:
ČSR: Plánička (47) – Ženíšek (14), Náhlovský (2) – Košťálek (10), Čambal (13), Krčil (11) – V. Horák (1), Hess (5), Sobotka (2), V. Kopecký (4), Puč (41)
branky: Sobotka, Puč
kapitán: Plánička
mužstvo vedl: technický referent Petrů
dres: svisle červeno-bíle pruhovaný, vlevo státní znak, modré trenýrky
Maďarsko: Háda – Sternberg, Bíró – I. Palotás, Móré, Lázár – Markos, Vincze, Sárosi, Toldi, Kemény
branky: Sárosi 2
kapitán: Sternberg

87/ 16. 5. 1934/ ČSR–Anglie 2:1 (1:1)

místo: Praha
stadión: AC Sparta
druh utkání: přátelské
rozhodčí: Langenus (Belgie)
počet diváků: 35 000

Sestavy a branky:
ČSR: Plánička (48) – Ženíšek (15), Čtyřoký (18) – Košťálek (11), Čambal (14), Krčil (12) – Junek (26), Silný (49), Sobotka (3), O. Nejedlý (14), Puč (42)
branky: O. Nejedlý, Puč
kapitán: Plánička
mužstvo vedl: technický referent Petrů
dres: červený, uprostřed prsou státní znak, bílé trenýrky
Anglie: Moos – Cooper, Hapgood – Gardner, Hart, Burrows – Crooks, Berensford, Tilson, Bastin, Brook
branku: Tilson

88/ 27. 5. 1934/ ČSR–Rumunsko 2:1 (0:1)

místo: Terst
stadión: Municipale
druh utkání: mistrovství světa – první kolo
rozhodčí: Langenus (Belgie)
počet diváků: 10 000

Sestavy a branky:
ČSR: Plánička (49) – Ženíšek (16), Čtyřoký (19) – Košťálek (12), Čambal (15), Krčil (13) – Junek (27), Silný (50), Sobotka (4), O. Nejedlý (15), Puč (43)
branky: O. Nejedlý, Puč
kapitán: Plánička
mužstvo vedl: technický referent Petrů
dres: bílý, uprostřed státní znak, červené trenýrky
Rumunsko: Zambori – Vogl, Albu – Deheleanu, Cotormani, Moravet – Bindea, Covaci, Sepi, Bodola, Dobai
branku: Dobai
kapitán: Cotormani

89/ 31. 5. 1934/ ČSR–Švýcarsko 3:2 (1:1)

místo: Turín
stadión: Stadio Mussolini
druh utkání: mistrovství světa – druhé kolo
rozhodčí: Beranek (Rakousko)
počet diváků: 18 000

Sestavy a branky:
ČSR: Plánička (50) – Ženíšek (17), Čtyřoký (20) – Košťálek (13), Čambal (16), Krčil (14) – Junek (28), F. Svoboda (36), Sobotka (5), O. Nejedlý (16), Puč (44)
branky: F. Svoboda, Sobotka, O. Nejedlý
kapitán: Plánička
mužstvo vedl: technický referent Petrů
dres: bílý, uprostřed státní znak, červené trenýrky
Švýcarsko: Séchehaye – Minelli, W. Weiler – Guinchard, Jaccard, Hufschmid – von Känel, Jaeggi, Kielholz, A. Abegglen, Jaeck
branky: Jaeggi, Kielholz

90/ 3. 6. 1934/ ČSR–Německo 3:1 (1:0)

místo: Řím
stadión: Nazionale
druh utkání: mistrovství světa – semifinále
rozhodčí: Barlassina (Itálie)
počet diváků: 8000

Sestavy a branky:
ČSR: Plánička (51) – J. Burgr (32), Čtyřoký (21) – Košťálek (14), Čambal (17), Krčil (15) – Junek (29), F. Svoboda (37), Sobotka (6), O. Nejedlý (17), Puč (45)
branky: O. Nejedlý 3
kapitán: Plánička
mužstvo vedl: technický referent Petrů
dres: červený, uprostřed státní znak, bílé trenýrky
Německo: Kress – Haringer, Busch – Zielinski, Szepan, Bender – Lehner, Siffling, Conen, Noack, Kobierski
branku: Noack
kapitán: Szepan

91/ 10. 6. 1934/ Itálie–ČSR 2:1 (1:1, 0:0) po prodloužení

místo: Řím
stadión: Nazionale
druh utkání: mistrovství světa – finále
rozhodčí: Eklind (Švédsko)
počet diváků: 50 000

Sestavy a branky:
ČSR: Plánička (52) – Ženíšek (18), Čtyřoký (22) – Košťálek (15), Čambal (18), Krčil (16) – Junek (30), F. Svoboda (38), Sobotka (7), O. Nejedlý (18), Puč (46)
branku: Puč
kapitán: Plánička
mužstvo vedl: technický referent Petrů
dres: červený, uprostřed státní znak, bílé trenýrky
Itálie: Combi – Monzeglio, Allemandi – Ferraris IV, Monti, Bertolini – Guaita, Meazza, Schiavio, Ferrari, Orsi
branky: Orsi, Schiavio
kapitán: Combi

92/ 2. 9. 1934/ ČSR–Jugoslávie 3:1 (3:0)

místo: Praha
stadión: SK Slavia
druh utkání: přátelské
rozhodčí: Ivancsics (Maďarsko)
počet diváků: 15 000

Sestavy a branky:
ČSR: Patzel (1) – Ženíšek (19), Daučík (2) – Košťálek (16), Bouček (2), Krčil (17) – Junek (31), Zajíček (2), Sobotka (8), O. Nejedlý (19), Rulc (3)
střídání: Faczinek (1), odstoupil Zajíček
branky: Junek, Sobotka, O. Nejedlý
kapitán: Junek
mužstvo vedl: technický referent Petrů
dres: červený, uprostřed státní znak, bílé trenýrky
Jugoslávie: Jakšić – Belošević, J. Matošić – Arsenijević, Gayer, Lechner – Tirnanić, Marjanović, Sekulić, Petrak, Glišović
střídání: Čulić, odstoupil Jakšić; Dokić, odstoupil Lechner; Ivković, odstoupil Belošević
branku: Sekulić

93/ 23. 9. 1934/ Rakousko–ČSR 2:2 (2:0)

místo: Vídeň
stadión: Prater
druh utkání: Mezinárodní pohár
rozhodčí: Barlassina (Itálie)
počet diváků: 60 000

Sestavy a branky:
ČSR: Patzel (2) – Ženíšek (20), Čtyřoký (23) – Košťálek (17), Čambal (19), Krčil (18) – Šterc (1), Čech (1), Sobotka (9), O. Nejedlý (20), Rulc (4)
branky: Čech 2
kapitán: Ženíšek
mužstvo vedl: technický referent Petrů
dres: červený, uprostřed státní znak, bílé trenýrky
Rakousko: Platzer – Janda, Sesta – Urbanek, Hoffmann, Nausch – Zischek, Gschweidl, Sindelar, Binder, Viertl
branky: Binder, Viertl
kapitán: Gschweidl

94/ 14. 10. 1934/ Švýcarsko–ČSR 2:2 (2:1)

místo: Ženeva
stadión: Servette
druh utkání: Mezinárodní pohár
rozhodčí: Lewington (Anglie)
počet diváků: 15 000

Sestavy a branky:
ČSR: Patzel (3) – Ženíšek (21), Čtyřoký (24) – Košťálek (18), Bouček (3), Srbek (7) – Junek (32), Zajíček (3), Sobotka (10), O. Nejedlý (21), Rulc (5)
střídání: Burkert (1), odstoupil Patzel
branky: O. Nejedlý 2
kapitán: Ženíšek
mužstvo vedl: technický referent Petrů
dres: bílý, uprostřed státní znak, červené trenýrky
Švýcarsko: Séchehaye – Minelli, W. Weiler – Greiner, Loichot, Schaub – von Känel, Hufschmid, Kielholz, Jaeggi, Jaeck
branky: Kielholz 2

95/ 17. 3. 1935/ ČSR–Švýcarsko 3:1 (2:0)

místo: Praha
stadión: AC Sparta
druh utkání: Mezinárodní pohár
rozhodčí: Bauwens (Německo)
počet diváků: 25 000

Sestavy a branky:
ČSR: Plánička (53) – J. Burgr (33), Čtyřoký (25) – Košťálek (19), Bouček (4), Krčil (19) – V. Horák (2), Faczinek (2), O. Nejedlý (22), Puč (47), Rulc (6)
branky: O. Nejedlý 2, V. Horák
kapitán: Plánička
mužstvo vedl: předseda technické komise prof. Pelikán, Tesař
dres: červený, uprostřed státní znak, bílé trenýrky
Švýcarsko: Bizzozzero – Minelli, N. Weiler – Binder, W. Weiler, Müller – Amado, Poretti, Kielholz, Bösch, Jaeck
branku: Bösch

96/ 14. 4. 1935/ ČSR–Rakousko 0:0 (0:0)

místo: Praha
stadión: AC Sparta
druh utkání: Mezinárodní pohár
rozhodčí: Barlassina (Itálie)
počet diváků: 35 000

Sestavy a branky:
ČSR: Plánička (54) – Ženíšek (22), Čtyřoký (26) – Košťálek (20), Čambal (20), Srbek (8) – V. Horák (3), F. Svoboda (39), Sobotka (11), O. Nejedlý (23), Kalocsay (2)
střídání: Patzel (4), odstoupil Plánička
kapitán: Plánička
mužstvo vedl: předseda technické komise prof. Pelikán, Tesař
dres: červený, uprostřed státní znak, bílé trenýrky
Rakousko: Raftl – Sesta, Schmaus – Wagner, Hoffmann, Nausch – Zischek, Hanreiter, Bican, Durspekt, Hassmann
kapitán: Nausch

97/ 26. 5. 1935/ Německo – ČSR 2:1 (1:0)

místo: Drážďany
stadión: Dresdner SC
druh utkání: přátelské
rozhodčí: Langenus (Belgie)
počet diváků: 60 000

Sestavy a branky:
ČSR: Plánička (55) – Košťálek (21), Čtyřoký (27) – Vodička (15), Bouček (5), Srbek (9) – V. Hruška (2), O. Nejedlý (24), Sobotka (12), V. Kopecký (5), Puč (48)
střídání: Klenovec (1), odstoupil Plánička; Faczinek (3), odstoupil O. Nejedlý
branku: V. Hruška
kapitán: Plánička
mužstvo vedl: předseda technické komise prof. Pelikán, Tesař
dres: červený, uprostřed státní znak, bílé trenýrky
Německo: Jakob – Janes, Tiefel, – Gramlich, Goldbrunner, Zielinski – Lehner, Lenz, Conen, Siffling, Fath
branky: Lenz 2
kapitán: Gramlich

Poznámka: Sobotka neproměnil penaltu

98/ 6. 9. 1935/ Jugoslávie – ČSR 0:0 (0:0)

místo: Bělehrad
stadión: Beogradski SK
druh utkání: přátelské
rozhodčí: Bauwens (Německo)
počet diváků: 15 000

Sestavy a branky:
ČSR: Plánička (56) – F. Mareš (1), R. Kos (1) – Vodička (16), Čambal (21), Krčil (20) – Šterc (2), Nývlt (1), Melka (1), Puč (49), Rulc (7)
střídání: Š. Pospíchal (1), odstoupil Čambal J. Moták (1), odstoupil Puč
kapitán: Plánička
mužstvo vedl: asociační kapitán Bezecný
dres: červený, uprostřed státní znak, bílé trenýrky
Jugoslávie: Glaser – Hugl, Belošević – Arsenijević, Gayer, Lechner – Glišović, Vujadinović, Živković, Sekulić, Zečević
střídání: B. Marjanović, odstoupil Živković

99/ 22. 9. 1935/ Maďarsko – ČSR 1:0 (0:0)

místo: Budapešť
stadión: Hungaria
druh utkání: Mezinárodní pohár
rozhodčí: Langenus
počet diváků: 23 000

Sestavy a branka:
ČSR: Klenovec (2) – J. Burgr (34), Čtyřoký (28) – Košťálek (22), Bouček (6), Srbek (10) – V. Horák (4), Faczinek (4), Sobotka (13), Puč (50), Kalocsay (3)
kapitán: J. Burgr
mužstvo vedl: asociační kapitán Bezecný
dres: červený, uprostřed státní znak, bílé trenýrky
Maďarsko: Szabó – Futó, Sternberg – Seres, Szücs, Szalay – Markos, Kiss, Polgar, Toldi, Titkos
branku: Markos

Poznámka: Titkos si změnil jméno z původního Titschka

100/ 28. 10. 1935/ ČSR – Itálie 2:1 (0:0)

místo: Praha
stadión: Sportovní stadión Strahov
druh utkání: přátelské
rozhodčí: Escartin (Španělsko)
počet diváků: 12 000

Sestavy a branky:
ČSR: Plánička (57) – J. Burgr (35), Čtyřoký (29) – Košťálek (23), Bouček (7), Srbek (11) – V. Horák (5), F. Svoboda (40), Sobotka (14), O. Nejedlý (25), Puč (51)
branky: V. Horák 2
kapitán: Plánička
mužstvo vedl: asociační kapitán Bezecný
dres: červený, uprostřed státní znak, bílé trenýrky
Itálie: Ceresoli – Monzeglio, Allemandi – Pitto, Faccio, Corsi – Cattaneo, Meazza, Piola, Demaria, Colausi
branku: Pito
kapitán: Allemandi

101/ 9. 2. 1936/ Francie – ČSR 0:3 (0:3)

místo: Paříž
stadión: Parc des Princes

druh utkání: přátelské
rozhodčí: Escartin (Španělsko)
počet diváků: 40 000

Sestavy a branky:
ČSR: Plánička (58) – J. Burgr (36), Čtyřoký (30) – Košťálek (24), Bouček (8), Srbek (12) – V. Horák (6), V. Bradáč (5), Zajíček (4), O. Nejedlý (26), Puč (52)
branky: Bouček, O. Nejedlý, Puč
kapitán: Plánička
mužstvo vedl: asociační kapitán Bezecný
dres: červený, uprostřed státní znak, bílé trenýrky
Francie: Di Lorto – Vandooren, Mattler – – Gabrillargues, Verriest, Delfour – Courtois, Rio, Bigot, Ignace, Benouna
kapitán: Delfour

102/ 22. 3. 1936/ Rakousko – ČSR 1:1 (0:0)

místo: Vídeň
stadión: Prater
druh utkání: Mezinárodní pohár
rozhodčí: Mattea (Itálie)
počet diváků: 55 000

Sestavy a branky:
ČSR: Plánička (59) – J. Burgr (37), Čtyřoký (31) – Košťálek (25), Bouček (9), Srbek (13) – Faczinek (5), V. Bradáč (6), Zajíček (5), O. Nejedlý (27), Puč (53)
branku: Zajíček
kapitán: Plánička
mužstvo vedl: asociační kapitán Bezecný
dres: červený, uprostřed státní znak, bílé trenýrky
Rakousko: Raftl – Sesta, Schmaus – Urbanek, Smistik, Gall – Zischek, Hanreiter, Bican, Hahnemann, Vogel
branku: Bican (z penalty)

103/ 26. 4. 1936/ ČSR – Španělsko 1:0 (1:0)

místo: Praha
stadión: AC Sparta
druh utkání: přátelské
rozhodčí: Bauwens (Německo)
počet diváků: 30 000

Sestavy a branky:
ČSR: Plánička (60) – J. Burgr (38), Čtyřoký (32) – V. Bouška (3), Bouček (10), Srbek (14) – Faczinek (6), Zajíček (6), Sobotka (15), O. Nejedlý (28), Puč (54)
branku: Zajíček (z penalty)
kapitán: Plánička
mužstvo vedl: asociační kapitán Bezecný
dres: bílý, uprostřed státní znak, červené trenýrky
Španělsko: Blasco – Zabalo, Aedo – Zubieta, Muguerza, Roberto – Vantolrá, Regueiro, Lángara, Lecue, Gorostiza
střídání: Herrerita, odstoupil Lecue

104/ 27. 9. 1936/ ČSR – Německo 1:2 (1:0)

místo: Praha
stadión: Sportovní stadión Strahov
druh utkání: přátelské
rozhodčí: Ohlsson (Švédsko)
počet diváků: 25 000

Sestavy a branky:
ČSR: Plánička (61) – J. Burgr (39), Čtyřoký (33) – V. Bouška (4), Bouček (11), O. Kvapil (1) – Faczinek (7), Čech (2), Sobotka (16), O. Nejedlý (29), Rulc (8)
branku: Čech
kapitán: Plánička
mužstvo vedl: asociační kapitán Bezecný
dres: červený, uprostřed státní znak, bílé trenýrky
Německo: Jakob – Münzenberg, Munkert – Rodzinski, Goldbrunner, Kitzinger – Elbern, Gellesch, Siffling, Lenz, Kobierski
branky: Elbern, Siffling
kapitán: Münzenberg

105/ 18. 10. 1936/ ČSR – Maďarsko 5:2 (2:2)

místo: Praha
stadión: AC Sparta
druh utkání: přátelské
rozhodčí: Lewington
počet diváků: 20 000

Sestavy a branky:
ČSR: Klenovec (3) – A. Fiala (1), Čtyřoký (34) – V. Bouška (5), Bouček (12), Truhlář (1) – V. Horák (7), Kloz (4), Melka (2), V. Kopecký (6), Rulc (9)
branky: Kloz 4, V. Kopecký
kapitán: Čtyřoký
mužstvo vedl: asociační kapitán Bezecný
dres: bílý, uprostřed státní znak, červené trenýrky
Maďarsko: Pálinkás – Polgár, Fekete – Seres, Szücs, Lázár – Sas, Cseh, Kállai, Toldi, Titkos
branky: Titkos, Toldi
kapitán: Szücs

106/ 13. 12. 1936/ Itálie – ČSR 2:0 (2:0)

místo: Janov
stadión: Luigi Ferraris
druh utkání: přátelské
rozhodčí: Miesz (Rakousko)
počet diváků: 25 000

Sestavy a branky:
ČSR: Řitička (1) – J. Burgr (40), Čtyřoký (35) – V. Bouška (6), Košťálek (26), Truhlář (2) – V. Horák (8), Drozd (1), Melka (3), Kastl (1), Vytlačil (1)
kapitán: J. Burgr
mužstvo vedl: asociační kapitán Bezecný
dres: červený, uprostřed státní znak, bílé trenýrky
Itálie: Olivieri – Monze lio, Allemandi – Neri, Piccini, Varglien II – Pasinati, Marchini, Piola, Ferrari, Colaussi
branky: Pasinati, Ferrari

107/ 21. 2. 1937/ ČSR–Švýcarsko 5:3 (3:1)

místo: Praha
stadión: AC Sparta
druh utkání: Mezinárodní pohár
rozhodčí: Leclercq (Francie)
počet diváků: 20 000

Sestavy a branky:
ČSR: Plánička (62) – J. Burgr (41), Čtyřoký (36) – Košťálek (27), Průcha (1), J. Sedláček II (1) – V. Horák (9), F. Svoboda (41), Melka (4), V. Kopecký (7), Puč (55)
branky: V. Kopecký 2, Puč, V. Horák, F. Svoboda
kapitán: Plánička
mužstvo vedl: asociační kapitán Bezecný
dres: červený, uprostřed státní znak, bílé trenýrky
Švýcarsko: Bizzozzero – Minelli, Gobet – Guinchard, Vernati, Lörtscher – Bickel, Wagner, Rupf, M. Abegglen, Aeby
branky: Bickel 2, Wagner (z penalty)

108/ 18. 4. 1937/ Rumunsko–ČSR 1:1 (0:0)

místo: Bukurešť
stadión: Principele Carol
druh utkání: Pohár Malé dohody
rozhodčí: Barlassina (Itálie)
počet diváků: 30 000

Sestavy a branky:
ČSR: Plánička (63) – J. Burgr (42), Čtyřoký (37) – Košťálek (28), Průcha (2), Ludl (1) – Faczinek (8), Kloz (5), O. Nejedlý (30), V. Kopecký (8), Puč (56)
branku: O. Nejedlý
kapitán: Plánička
mužstvo vedl: technický referent Tesař
dres: červený, státní znak, bílé trenýrky
Rumunsko: David – Bürger, Albu – Vintila, Juhász, Raffinski – Béke, Kovacs, Ciolan, Bodola, Dobai
branku: Bodola
kapitán: Ciolan

109/ 15. 5. 1937/ ČSR–Skotsko 1:3 (1:2)

místo: Praha
stadión: AC Sparta
druh utkání: přátelské
rozhodčí: Bauwens (Německo)
počet diváků: 35 000

Sestavy a branky:
ČSR: Plánička (64) – J. Burgr (43), Čtyřoký (38) – Košťálek (29), Bouček (13), Kolský (1) – Zlatník (1), F. Svoboda (42), Sobotka (17), V. Kopecký (9), Puč (57)
branku: Puč
kapitán: Plánička
mužstvo vedl: technický referent Tesař
dres: červený se státním znakem, bílé trenýrky
Skotsko: Dawson – Hogg, Beattie – Thomson, Simpson, G. Brown – Delaney, Walker, O'Donnell, McPhail, Gillick
branky: Simpson, McPhail, Gillick
kapitán: Simpson

110/ 23. 5. 1937/ ČSR–Itálie 0:1 (0:1)

místo: Praha
stadión: AC Sparta
druh utkání: Mezinárodní pohár
rozhodčí: Bauwens (Německo)
počet diváků: 36 000

Sestavy a branky:
ČSR: Plánička (65) – J. Burgr (44), Čtyřoký (39) – V. Bouška (7), Bouček (14), Porubský (1) – Zlatník (2), Kloz (6), Melka (5), O. Nejedlý (31), Rulc (10)
kapitán: Plánička
mužstvo vedl: technický referent Tesař
dres: červený se státním znakem, bílé trenýrky
Itálie: Olivieri – Monzeglio, Rava – Serantoni, Andreolo, Corsi – Pasinati, Meazza, Piola, Ferrari, Colaussi
branku: Piola
kapitán: Meazza

111/ 19. 9. 1937/ Maďarsko–ČSR 8:3 (2:2)

místo: Budapešť
stadión: Hungaria
druh utkání: Mezinárodní pohár
rozhodčí: Bauwens (Německo)
počet diváků: 20 000

Sestavy a branky:
ČSR: Plánička (66) – J. Burgr (45), Čtyřoký (40) – Mourek (1), Svatoň (1), Kolský (2) – J. Říha (1), Kloz (7), Sobotka (18), O. Nejedlý (32), Rulc (11)
branky: Říha, O. Nejedlý, Rulc
kapitán: Plánička
mužstvo vedl: asociační kapitán Tesař

dres: bílý se státním znakem, modré trenýrky, na levém rukávě smuteční páska
Maďarsko: Csikós – Futó, Korányi – Magda, Turay, Dudás – Sas, Sárosi, Zsengellér, Cseh, Kemény
branky: Sárosi 7, Zsengellér

112/ 3. 10. 1937/ ČSR – Jugoslávie 5:4 (3:1)

místo: Praha
stadión: AC Sparta
druh utkání: Pohár Malé dohody
rozhodčí: Birlem (Německo)
počet diváků: 18 000

Sestavy a branky:
ČSR: Plánička (67) – J. Burgr (46), Daučík (3) – Košťálek (30), Bouček (15), Kolský (3) – J. Říha (2), Senecký (1), Sobotka (19), O. Nejedlý (33), Rulc (12)
branky: Říha, Senecký, Sobotka, O. Nejedlý, Rulc
kapitán: Plánička
mužstvo vedl: asociační kapitán Tesař
dres: bílý se státním znakem, červené trenýrky, na levém rukávu smuteční páska
Jugoslávie: Glaser – Hugl, J. Matošić – Lechner, Gayer, Kokotović – Medarić, Valjarević, Hitrec, Vujadinović, Pleše
branky: Pleše 2, Valjarević, vlastní Burgr

113/ 13. 10. 1937/ ČSR – Lotyšsko 4:0 (2:0)

místo: Praha
stadión: AC Sparta
druh utkání: přátelské
rozhodčí: Dörfler (ČSR)
počet diváků: 5000

Sestavy a branky:
ČSR: Věchet (1) – J. Burgr (47), R. Kos (2) – E. Kováč (1), Bouček (16), Kolský (4) – J. Říha (3), Senecký (2), Sobotka (20), V. Kopecký (10), Rulc (13)
střídání: Šťastný (1), odstoupil J. Burgr; Daučík (4), odstoupil R. Kos
branky: Sobotka 3, Senecký
kapitán: J. Burgr
mužstvo vedl: asociační kapitán Tesař
dres: bílý se státním znakem, červené trenýrky, na levém rukávu smuteční páska
Lotyšsko: Bebris – Lauchs, Slavischens – Magers, Petersons, Lidmanis – Vangs, Westermanis, Kanep, Rositis, Bordujko

114/ 24. 10. 1937/ ČSR – Rakousko 2:1 (0:1)

místo: Praha
stadión: AC Sparta
druh utkání: Mezinárodní pohár
rozhodčí: Herczka (Maďarsko)
počet diváků: 30 000

Sestavy a branky:
ČSR: Věchet (2) – Šťastný (2), Daučík (5) – Košťálek (31), Bouček (17), Kolský (5) – J. Říha (4), Kloz (8), Sobotka (21), V. Kopecký (11), Rulc (14)
branky: Říha, Kloz
kapitán: Košťálek
mužstvo vedl: asociační kapitán Tesař
dres: červený se státním znakem, bílé trenýrky, na levém rukávu smuteční páska
Rakousko: Platzer – Sesta, Schmaus – Vavra, Hoffmann, Nausch – Zischek, Stroh, Fischer, Jerusalem, Neumer
branku: Neumer
kapitán: Nausch

115/ 7. 11. 1937/ Bulharsko – ČSR 1:1 (0:1)

místo: Sofia
stadión: Junak
druh utkání: kvalifikace na mistrovství světa
rozhodčí: Barlassina (Itálie)
počet diváků: 15 000

Sestavy a branky:
ČSR: Věchet (3) – J. Burgr (48), Čtyřoký (41) – Košťálek (32), Bouček (18), Kolský (6) – J. Říha (5), Kloz (9), Sobotka (22), V. Kopecký (12), Rulc (15)
branku: Říha
kapitán: J. Burgr
mužstvo vedl: asociační kapitán Tesař
dres: červený se státním znakem, bílé trenýrky
Bulharsko: Maznikov – Kovačev, Balakčiev – – Petrov, Stefanov, Gabrovski – Nikolov, Angelov, Milev, Pačedžiev, Kamenski
branku: Pačedžiev (z penalty)
kapitán: Angelov

116/ 1. 12. 1937/ Anglie – ČSR 5:4 (3:2)

místo: Londýn
stadión: White Hart Lane
druh utkání: přátelské
rozhodčí: Langenus (Belgie)
počet diváků: 50 000

Sestavy a branky:
ČSR: Plánička (68), – Košťálek (33), Daučík (6) – Vodička (17), Bouček (19), Kolský (7) – J. Říha (6), Kloz (10), Zeman (1), O. Nejedlý (34), Puč (58)
branky: O. Nejedlý 2, Zeman, Puč
kapitán: Plánička
mužstvo vedl: asociační kapitán Tesař

dres: červený se státním znakem, bílé trenýrky
Anglie: Woodley – Sproston, Barkas – Crayston, Cullis, Cooping – Matthews, Hall, Mills, Goulden, Norton
branky: Matthews 3, Crayston, Norton

117/ 8. 12. 1937/ Skotsko – ČSR 5:0 (3:0)

místo: Glasgow
stadión: Ibbrox Park
druh utkání: přátelské
rozhodčí: Thomson (Anglie)
počet diváků: 42 000

Sestavy a branky:
ČSR: Plánička (69) – Košťálek (34), Daučík (7) – Vodička (18), Bouček (20), Kolský (8) – J. Říha (7), Sobotka (23), Zeman (2), O. Nejedlý (35), Puč (59)
kapitán: Plánička
mužstvo vedl: asociační kapitán Tesař
dres: červený se státním znakem, bílé trenýrky
Skotsko: Waugh – Anderson, Cummings – Robertson, Johnston, G. Brown – Buchanan, Walker, McCulloch, Black, Kinnear
branky: McCulloch 2, Black, Buchanan, Kinnear
kapitán: G. Brown

118/ 3. 4. 1938/ Švýcarsko – ČSR 4:0 (3:0)

místo: Basilej
stadión: Nordstern
druh utkání: Mezinárodní pohár
rozhodčí: Ruud (Anglie)
počet diváků: 20 000

Sestavy a branky:
ČSR: Věchet (4) – J. Burgr (49), Daučík (8) – Biró (1), Bouček (21), Kolský (9) – Kugler, (1), Zeman (3), R. Schäffer (1), O. Nejedlý (36) Luknár (1)
kapitán: J. Burgr
mužstvo vedl: asociační kapitán dr. Meissner
dres: bílý se státním znakem, černé trenýrky
Švýcarsko: Huber – Minelli, Stelzer – Springer, Vernati, Lörtscher – Amado, Walaschek, Monnard, Grassi, Aeby
branku: Monnard, Grassi, Aeby, Amado

119/ 24. 4. 1938/ ČSR – Bulharsko 6:0 (1:0)

místo: Praha
stadión: AC Sparta
druh utkání: kvalifikace na mistrovství světa
rozhodčí: Herczka (Maďarsko)
počet diváků: 28 000

Sestavy a branky:
ČSR: Plánička (70) – J. Burgr (50), Daučík (9) – Košťálek (35), Kreuz (2), Kolský (10) – J. Říha (8), Ludl (2), Šimůnek (1), O. Nejedlý (37), Rado (2)
branky: Šimůnek 3, O. Nejedlý 2, Ludl
kapitán: Plánička
mužstvo vedl: asociační kapitán dr. Meissner
dres: červený se státním znakem, bílé trenýrky
Bulharsko: Maznikov – Nikolov, Balakčiev – Petrov, Stefanov, Gabrovski – Angelov, Lozanov, Kaločev, Pačedžiev, Jordanov
kapitán: Gabrovski

Poznámka: Rado neproměnil penaltu

120/ 18. 5. 1938/ ČSR – Irsko 2:2 (1:1)

místo: Praha
stadión: AC Sparta
druh utkání: přátelské
rozhodčí: Langenus (Belgie)
počet diváků: 17 000

Sestavy a branky:
ČSR: Plánička (71) – J. Burgr (51), Daučík (10) – Košťálek (36), Bouček (22), V. Kopecký (13) – J. Říha (9), Šimůnek (2), V. Bradáč (7), Ludl (3), O. Nejedlý (38)
branky: O. Nejedlý 2 (1 z penalty)
kapitán: Plánička
mužstvo vedl: asociační kapitán dr. Meissner
dres: červený se státním znakem, bílé trenýrky
Irsko: McKenzie – Gaskins, Gorman – O'Reilly, O'Mahony, Turner – O'Flanagan, Dunne, Davis, Carey, O'Keeffe
branky: Davis, Dunne

121/ 5. 6. 1938/ ČSR – Holandsko 3:0 (0:0, 0:0) po prodloužení

místo: Le Havre
stadión: Municipale
druh utkání: mistrovství světa – první kolo
rozhodčí: Leclercq (Francie)
počet diváků: 15 000

Sestavy a branky:
ČSR: Plánička (72) – J. Burgr (52), Daučík (11) – Košťálek (37), Bouček (23), V. Kopecký (14) – J. Říha (10), Šimůnek (3), O. Nejedlý (39), Zeman (4), Rulc (16)
branky: Košťálek, Zeman, O. Nejedlý
kapitán: Plánička
mužstvo vedl: asociační kapitán dr. Meissner
dres: bílý se státním znakem, červené trenýrky
Holandsko: van Male – Weber, Caldenhove – Paauwe, Anderiesen, van Heel – Wels, van der Veen, Smit, Vente, de Harder
kapitán: Anderiesen

122/ 12. 6. 1938 / ČSR – Brazílie 1:1 (1:1, 1:1) po prodloužení

místo: Bordeaux
stadión: Municipale
druh utkání: mistrovství světa – druhé kolo
rozhodčí: Herczka (Maďarsko)
počet diváků: 40 000

Sestavy a branky:
ČSR: Plánička (73) – J. Burgr (53), Daučík (12) – Košťálek (38), Bouček (24), V. Kopecký (15) – J. Říha (11), Šimůnek (4), O. Nejedlý (40), Ludl (4), Puč (60)
branku: O. Nejedlý z penalty
kapitán: Plánička
mužstvo vedl: asociační kapitán dr. Meissner
dres: červený se státním znakem, bílé trenýrky
Brazílie: Walter – Da Guía, Machado – Zezé, Martin, Alfonsinho – Lopez, Romeu, Leonidas, Perácio, Hércules
branku: Leonidas
kapitán: Martin

Poznámka: Machado a Říha vyloučeni pro vzájemné napadení, Zezé za faul.

123/ 14. 6. 1938/ ČSR – Brazílie 1:2 (0:1)

místo: Bordeaux
stadión: Municipale
druh utkání: mistrovství světa – opakované utkání druhého kola
rozhodčí: Capdeville (Francie)
počet diváků: 20 000

Sestavy a branky:
ČSR: Burkert (2) – J. Burgr (54), Daučík (13) – Košťálek (39), Bouček (25), Ludl (5) – V. Horák (10), Senecký (3), Kreuz (3), V. Kopecký (16), Rulc (17)
branku: V. Kopecký
kapitán: J. Burgr
mužstvo vedl: asociační kapitán dr. Meissner
dres: červený se státním znakem, bílé trenýrky
Brazílie: Walter – Jahú, Nariz – Brito, Brandao, Argemiro – Roberto, Luizinho, Leonidas, Tim, Patesco
branky: Leonidas, Roberto
kapitán: Brandao

124/ 7. 8. 1938/ Švédsko – ČSR 2:6 (0:3)

místo: Stockholm
stadión: Rasunda
druh utkání: přátelské
rozhodčí: Capdeville (Francie)
počet diváků: 20 000

Sestavy a branky:
ČSR: Burkert (3) – J. Burgr (55), Daučík (14) – Košťálek (40), Bouček (26), V. Kopecký (17) – V. Horák (11), Senecký (4), Bican (1), V. Bradáč (8), O. Nejedlý (41)
střídání: Průcha (3), odstoupil Daučík
branky: Bican 3, Senecký 2, V. Horák
kapitán: J. Burgr
mužstvo vedl: asociační kapitán dr. Meissner
dres: červený se státním znakem, bílé trenýrky
Švédsko: Abrahamsson – Nilsson, Kallgren – Almgren, Linderholm, Svensson – Nyberg, Jonasson, Hansson, Bergström, Andersson
branky: Bergström, Jonasson

125/ 28. 8. 1938/ Jugoslávie – ČSR 1:3 (0:2)

místo: Záhřeb
stadión: Concordie
druh utkání: Pohár Malé dohody
rozhodčí: Wüthrich (Švýcarsko)
počet diváků: 10 000

Sestavy a branky:
ČSR: Burkert (4) – Košťálek (41), Čtyřoký (42) – Průcha (4), Bouček (27), V. Kopecký (18) – J. Říha (12), Senecký (5), Bican (2), V. Bradáč (9), O. Nejedlý (42)
branky: Bican, V. Bradáč, Senecký
kapitán: Čtyřoký
mužstvo vedl: asociační kapitán dr. Meissner
dres: červený se státním znakem, bílé trenýrky
Jugoslávie: Glaser – Hugl, Dubac – Lechner, Jazbinšek, Kokotović – Šipoš, Petrović, Antolković, Čabrić, Zečević
branku: Šipoš

126/ 4. 12. 1938/ ČSR – Rumunsko 6:2 (2:2)

místo: Praha
stadión: AC Sparta
druh utkání: přátelské
rozhodčí: Datillo (Itálie)
počet diváků: 15 000

Sestavy a branky:
ČSR: Burkert (5) – Košťálek (42), Daučík (15) – Průcha (5), Bouček (28), V. Kopecký (19) – J. Říha (13), Senecký (6), Bican (3), Ludl (6), O. Nejedlý (43)
branky: Bican 4, Ludl, V. Kopecký
kapitán: Košťálek
mužstvo vedl: asociační kapitán dr. Meissner
dres: bílý se státním znakem, červené trenýrky
Rumunsko: David – Burger, Albu – Vintilla, Ferraru, Szaniszlo – Bindea, Ploiesteanu, Bodola, Baratki, Orza
branky: Baratki, Bodola
kapitán: Albu

127/ 7. 4. 1946/ Francie — ČSR 3:0 (1:0)

místo: Paříž
stadión: Colombes

druh utkání: přátelské
rozhodčí: Scherz (Švýcarsko)
počet diváků: 52 000

Sestavy a branky:
ČSR: Finek (1) – Senecký (7), Luka (1) – L. Koubek (1), Šmejkal (1), Hanke (1), – Perk (1), Plánický (1), Tegelhoff (1), Bican (4), Zmatlík (1)
kapitán: Bican
mužstvo vedl: asociační kapitán dr. Myška
dres: červený, uprostřed státní znak, bílé trenýrky
Francie: Da Rui – Grillon, Salva – Prouff, Cuissard, Leduc – Heisserer, Ben Barek, Aston, Bihel, Vaast
branky: Ben Barek, Vaast, Heisserer

Poznámka: Utkání přihlížel předseda FIFA J. Rimet.

128/ 9. 5. 1946/ ČSR–Jugoslávie 0:2 (0:0)

místo: Praha
stadión: AC Sparta
druh utkání: přátelské
rozhodčí: Popović (Jugoslávie)
počet diváků: 45 000

Sestavy a branky:
ČSR: Finek (2) – Senecký (8), Zástěra (1) – L. Koubek (2), Bartonec (1), Hanke (2) – J. Říha (14), A. Bradáč (1), Hönig (1), V. Kopecký (20), Zmatlík (2)
kapitán: Senecký
mužstvo vedl: asociační kapitán dr. Myška
dres: červený, státní znak, bílé trenýrky
Jugoslávie: Monsider – Kokeza, Horvat – Stanković, Pleše, Simonovski – Tomašević, Mitić, Bobek, Matošić, Kacian
branky: Tomašević, Mitić

129/ 14. 9. 1946/ ČSR–Švýcarsko 3:2 (1:0)

místo: Praha
stadión: AC Sparta
druh utkání: přátelské
rozhodčí: Delasalle (Francie)
počet diváků: 45 000

Sestavy a branky:
ČSR: K. Horák (1) – Senecký (9), Zástěra (2) – Menclík (1), Bartonec (2), Kolský (11) – Janík (1), J. Říha (15), Bican (5), Klimek (1), Korostelev (1)
střídání: Kalous (1), odstoupil Kolský
branky: Janík, J. Říha, Klimek
kapitán: Bican
mužstvo vedl: asociační kapitán Pichler
dres: bílý, státní znak, modré trenýrky
Švýcarsko: Ballabio – Gyger, Steffen – Tanner, Eggimann, Courtat – Bickel, Fink, Amado, Bader, Fattton
branky: Amado 2
kapitán: Steffen

130/ 30. 9. 1946/ Jugoslávie–ČSR 4:2 (2:1)

místo: Bělehrad
stadión: Ústředního domu jugoslávské armády
druh utkání: přátelské
rozhodčí: Roškota (ČSR)
počet diváků: 30 000

Sestavy a branky:
ČSR: K. Kopecký (1) – Kocourek (1), Vedral (1) – Joz. Karel (1), Galáb (1), Hanke (3) – Janík (2), Plánický (2), Bican (6), Klimek (2), Zachar (1)
střídání: Nožíř (1), odstoupil Galáb
branky: Plánický, Klimek
kapitán: Bican
mužstvo vedl: asociační kapitán Pichler
dres: červený se státním znakem, bílé trenýrky
Jugoslávie: Monsider – Brozović, Horvat, Lojen – Z. Čajkovski, Atanacković – Rupnik, Mitić, Bobek, Matošić, Simonovski
branky: Matošić 2, Bobek, Mitić

131/ 27. 10. 1946/ Rakousko–ČSR 3:4 (1:1)

místo: Vídeň
stadión: Prater
druh utkání: přátelské
rozhodčí: Franken (Belgie)
počet diváků: 60 000

Sestavy a branky:
ČSR: K. Horák (2) – Kocourek (2), Senecký (10) – L. Koubek (3), Nožíř (2), Ludl (7) – J. Říha (16), Kubala (1), Cejp (1), Bican (7), Zachar (2)
branky: Cejp 2, Zachar 2
kapitán: Bican
mužstvo vedl: asociační kapitán Pichler
dres: červený se státním znakem, bílé trenýrky
Rakousko: Spale – Pawuza, Smutny – Gernhardt, Sabeditsch, Joksch – Melchior, Decker, Binder, Hahnemann, Kaspirek
střídání: Nikolasch, odstoupil Joksch
branky: Binder 2, Kaspirek
kapitán: Binder

132/ 11. 5. 1947/ ČSR–Jugoslávie 3:1 (2:0)

místo: Praha
stadión: AC Sparta
druh utkání: přátelské
rozhodčí: Latyšev (SSSR)
počet diváků: 50 000

Sestavy a branky:
ČSR: K. Horák (3) – Kocourek (3), Jíra (1), Senecký (11) – A. Bradáč (2), Ludl (8) – Kokštejn (1), Cejp (2), Bican (8), J. Říha (17), Pešek (1)
branky: Bican 2, Cejp
kapitán: Bican
mužstvo vedl: asociační kapitán Pichler
dres: červený se státním znakem, bílé trenýrky
Jugoslávie: Monsider – Brozović, Stanković – Z. Čajkovski, Horvath, Simonovski – Tomašević, Bobek, Matošić, Ž. Čajkovski, Broketa
střídání: Rupnik, odstoupil Ž. Čajkovski
branku: Bobek
vyloučen: Simonovski za faul

Poznámka: Bobek neproměnil penaltu.

133/ 20. 6. 1947/ Dánsko–ČSR 2:2 (1:1)

místo: Kodaň
stadión: Ideatsparkens Bane
druh utkání: přátelské
rozhodčí: Christiansen (Norsko)
počet diváků: 35 000

Sestavy a branky:
ČSR: K. Horák (4) – Kocourek (4), Senecký (12) – A. Bradáč (3), Jíra (2), Ludl (9) – J. Říha (18), Kubala (2), Cejp (3), V. Kopecký (21), Zachar (3)
střídání: J. Kvapil (1), odstoupil J. Říha
branky: Zachar 2
kapitán: V. Kopecký
mužstvo vedl: Valoušek, Gürtler
dres: modrý se státním znakem, bílé trenýrky
Dánsko: O. Jensen – Petersen, Birck – Iversen, Johansen, I. Jensen – Prager, Jansen, Praest, Bennike, Lyngsaa
branky: Praest, Jansen

134/ 31. 8. 1947/ ČSR–Polsko 6:3 (1:0)

místo: Praha
stadión: AC Sparta
druh utkání: přátelské
rozhodčí: van der Meer (Holandsko)
počet diváků: 40 000

Sestavy a branky:
ČSR: K. Horák (5) – Kocourek (5), Jíra (3), Senecký (13) – Joz. Karel (2), Ludl (10) – J. Kvapil (2), Kubala (3), Bican (9), V. Kopecký (22), Zachar (4)
střídání: Cejp (4), odstoupil Zachar
branky: Bican 2, Kubala 2, Ludl, Cejp
kapitán: Bican
mužstvo vedl: asociační kapitán Pichler
dres: modrý se státním znakem, bílé trenýrky
Polsko Janik – Szczepaniak, Flanek – Piec II, Parpan, Gajdzik – Hogendorf, Gracz, Spodzieja, Cieślik, Barański
střídání: Wlodarczyk, odstoupil Flanek
branky: Cieślik 2, Hogendorf
kapitán: Szczepaniak

135/ 21. 9. 1947/ Rumunsko–ČSR 2:6 (1:3)

místo: Bukurešť
stadión: CFR
druh utkání: přátelské
rozhodčí: Snajder (Polsko)
počet diváků: 25 000

Sestavy a branky:
ČSR: K. Kopecký (2) – Senecký (14), Vičan (1), Vedral (2) – Baláži (1), Joz. Karel (3) – Kokštejn (2), Kubala (4), Cejp (5), J. Říha (19), Šimanský (1)
branky: Kubala 2, Cejp 2, Šimanský 2
kapitán: Senecký
mužstvo vedl: asociační kapitán Pichler
dres: červený se státním znakem, bílé trenýrky
Rumunsko: Stanescu – Ritter, Farmati – Bacut, Mari, Mihailescu – A. Covaci, Reuter, Spielman, Pecsovschi, Filote
střídání: Dumitrescu, odstoupil Filote
branky: Spielman, Dumitrescu

Poznámka: Bacut neproměnil penaltu.

136/ 5. 10. 1947/ ČSR–Rakousko 3:2 (1:1)

místo: Praha
stadión: AC Sparta
druh utkání: přátelské
rozhodčí: Datillo (Itálie)
počet diváků: 50 000

Sestavy a branky:
ČSR: K. Kopecký (3) – Senecký (15), Vičan (2), Vedral (3) – Baláži (2), Joz. Karel (5) – Kokštejn (3), Kubala (5), Cejp (6), J. Říha (20), Šimanský (2)
branky: J. Říha 2, Baláži
kapitán: Senecký
mužstvo vedl: asociační kapitán Pichler
dres: červený se státním znakem, bílé trenýrky
Rakousko: Musil – Wagner, Happel – Gernhardt, Sabeditsch, Brinek – Melchior, Hahnemann, Binder, Stojaspal, Körner II
branky: Binder, Stojaspal
kapitán: Binder

137/ 14. 12. 1947/ Itálie–ČSR 3:1 (1:0)

místo: Bari
stadión: Vittoria
druh utkání: přátelské
rozhodčí: Beranek (Rakousko)
počet diváků: 30 000

Sestavy a branky:
ČSR: K. Kopecký (4) – Senecký (16), Kolský (12), Vedral (4) – Baláži (3), Joz. Karel (5) – Kokštejn (4), Kubala (6), Křižák (1), J. Říha (21), Šimanský (3)
střídání: K. Horák (6), odstoupil K. Kopecký; A. Bradáč (4), odstoupil Křižák
branku: J. Říha
kapitán: Senecký
mužstvo vedl: asociační kapitán Pichler
dres: červený se státním znakem, bílé trenýrky
Itálie: Bacigalupo – Ballarin, Maroso – Annovazzi, Parola, Grezar – Menti II, Loik, Gabetto, V. Mazzola, Carapellese
branky: Menti II, Gabetto, Carapellese
kapitán: Mazzola

138/ 18. 4. 1948/ Polsko – ČSR 3:1 (2:0)

místo: Varšava
stadión: Wojska Polskiego
druh utkání: Balkánsko-Středoevropské hry
rozhodčí: Latyšev (SSSR)
počet diváků: 40 000

Sestavy a branky:
ČSR: Reimann (1) – Kocourek (6), Kolský (13), Zástěra (3) – L. Koubek (4), A. Bradáč (5) – Kokštejn (5), Vacek (1), Cejp (7), Bican (10), Hronek (1)
střídání: Marko (1), odstoupil Vacek
branku: Kokštejn
kapitán: Bican
mužstvo vedl: trenér Vodička
dres: červený se státním znakem, bílé trenýrky
Polsko: Janik – Jandura, Parpan, Barwinski – Wasko, Gajdzik – Przechorka, Gracz, Cehula, Cieślik, Bobula
střídání: Spodzieja, odstoupil Cehula; Bialas, odstoupil Bobula
branky: Cieślik, Gracz, Spodzieja
kapitán: Parpan

139/ 23. 5. 1948/ Maďarsko – ČSR 2:1 (1:0)

místo: Budapešť
stadión: FTC
druh utkání: Balkánsko-Středoevropské hry
rozhodčí: Matančič (Jugoslávie)
počet diváků: 48 000

Sestavy a branky:
ČSR: Havlíček (1) – Senecký (17), Marko (2), Vedral (5) – V. Pokorný (1), Joz. Karel (6) – Kokštejn (6), Rýgr (1), Malatinský (1), Šubert (1), Klimek (3)
branku: Šubert
kapitán: Senecký
mužstvo vedl: technický vedoucí Madelon
dres: červený se státním znakem, bílé trenýrky
Maďarsko: Henni – Rudas, Nagy II, Balogh – Kovács, Nagymarosi – Egresi, Szusza, Deák, Puskás, Tóth II
střídání: Kéri, odstoupil Kovács
branky: Szusza, Deák
kapitán: Szusza

140/ 12. 6. 1948/ ČSR – Francie 0:4 (0:0)

místo: Praha
stadión: Sparta
druh utkání: přátelské
rozhodčí: van der Meer (Holandsko)
počet diváků: 50 000

Sestavy a branky:
ČSR: Havlíček (2) – Senecký (18), Marko (3), Prošovský (1) – V. Pokorný (2), Joz. Karel (7) – Kokštejn (7), Malý (1), Cejp (8), J. Říha (22), Pešek (2)
střídání: K. Čapek (1), odstoupil Havlíček
kapitán: Senecký
mužstvo vedl: technický vedoucí Madelon
dres: červený se státním znakem, bílé trenýrky
Francie: Da Rui – Huguet, Cuissard, Marche – Prouff, Hon – Batteux, Ben Barek, Baillot, Baratte, Flamion
branky: Baratte 2, Baillot, Batteux
kapitán: Da Rui

141/ 4. 7. 1948/ Rumunsko – ČSR 2:1 (1:0)

místo: Bukurešť
stadión: CFR
druh utkání: Balkánsko- Středoevropské hry
rozhodčí: Snajder (Polsko)
počet diváků: 28 000

Sestavy a branky:
ČSR: Havlíček (3) – Kocourek (7), Trnka (1), Senecký (19) – L. Koubek (5), Vlk (1) – Hlaváček (1), Rýgr (2) Malatinský (2), Sršeň (1), Dubovský (1)
střídání: K. Čapek (2), odstoupil Havlíček; Menclík (2), odstoupil Malatinský
branku: Menclík
kapitán: Senecký
mužstvo vedl: trenér Bokšay
dres: červený se státním znakem, bílé trenýrky
Rumunsko: Ionescu – Marinescu, Farmati – Ritter, Petrescu, Mihailescu – Farcas, Mercea, Bartha, Iordache, Dumitrescu
střídání: Flamaropol, odstoupil Mercea
branky: Iordache, Bartha
kapitán: Mihailescu
vyloučen: Iordache za faul

142/ 29. 8. 1948/ Bulharsko – ČSR 1:0 (1:0)

místo: Sofia
stadión: Junak

druh utkání: přátelské
rozhodčí: Iliescu (Rumunsko)
počet diváků: 30 000

Sestavy a branky:
ČSR: V. Morávek (1) – Senecký (20), Jíra (4), Vedral (6) – Ludl (11), Vlk (2) – Kokštejn (8), Hlaváček (2), Bican (11), V. Kopecký (23), A. Bradáč (6)
střídání: Menclík (3), odstoupil Bican
kapitán: Bican
mužstvo vedl:
dres: červený se státním znakem, bílé trenýrky
Bulharsko: Sokolov – Ormandžiev, Apostolov – Petkov, Trnkov, Dimčev – Milanov, Blagoev, Milev, Stankov, Argirov
střídání: Kardašev, odstoupil Blagoev
branku: Milev

143/ 10. 10. 1948/ Švýcarsko – ČSR 1:1 (1:0)

místo: Basilej
stadión: Rankhof
druh utkání: Evropský (Mezinárodní) pohár
rozhodčí: Carpini (Itálie)
počet diváků: 25 000

Sestavy a branky:
ČSR: Havlíček (4) – Venglár (1), V. Pokorný (3), V. Svoboda (1) – Trnka (2), Ludl (12) – Cejp (9) Malatinský (3), Hemele (1), Klimek (4), Preis (1)
střídání: Folta (1), odstoupil Havlíček; Šimanský (4), odstoupil Malatinský
branku: Cejp
kapitán: Ludl
mužstvo vedl: trenér Daučík
dres: červený se státním znakem, bílé trenýrky
Švýcarsko: Corrodi – Gyger, Steffen – Boggia, Lusenti, Bocquet – Tamini, Antenen, Bickel, Friedländer, Fatton
branku: Friedländer

144/ 31. 10. 1948/ ČSR – Rakousko 3:1 (0:1)

místo: Bratislava
stadión: Tehelné pole
druh utkání: Evropský (Mezinárodní) pohár
rozhodčí: Kamarász (Maďarsko)
počet diváků: 30 000

Sestavy a branky:
ČSR: V. Morávek (2) – Kocourek (8), Prošovský (2) – Trnka (3), V. Pokorný (4), Ludl (13) – Hlaváček (3), Cejp (10), Hemele (2), Šubert (2), Šimanský (5)
branky: Hemele 2, Hlaváček
kapitán: Ludl
mužstvo vedl: trenér Daučík
dres: červený se státním znakem, bílé trenýrky
Rakousko: Zeman – Kowanz, Gerhart – Gernhardt, Ocwirk, Joksch – Melchior, Habitzl, Stroh, Stojaspal, Aurednik
střídání: Körner II, odstoupil Aurednik
branku: Stroh
kapitán: Stroh

145/ 23. 3. 1949/ ČSR – Lucembursko 2:2 (1:0)

místo: Bratislava
stadión: Tehelné pole
druh utkání: přátelské
rozhodčí: Michalik (Polsko)
počet diváků: 20 000

ČSR: V. Morávek (3) – Kocourek (9), Marko (4), Vedral (7) – Trnka (4), V. Pokorný (5) – Hlaváček (4), Cejp (11), Hemele (3), Klimek (5), Šimanský (6)
branky: Hemele 2
kapitán: Kocourek
mužstvo vedl: trenér Čambal
dres: bílý se státním znakem, červené trenýrky
Lucembursko: Lahure – Pauly, Mondt – May, Fratoni, Guth – Wagner, Nürnberg, Reuter, Paulus, Letsch
střídání: Feller, odstoupil Nürnberg; Müller, odstoupil Reuter
branky: Paulus, Letsch

146/ 10. 4. 1949/ ČSR – Maďarsko 5:2 (1:0)

místo: Praha
stadión: Československé armády Strahov
druh utkání: Evropský (Mezinárodní) pohár
rozhodčí: Snajder (Polsko)
počet diváků: 60 000

Sestavy a branky:
ČSR: V. Morávek (4) – Kocourek (10), Marko (5), Rubáš (1) – Trnka (5), V. Pokorný (6) – Hlaváček (5), Pažický (1), Bican (12), Preis (2), Šimanský (7)
střídání: Hanke (4), odstoupil Trnka
branky: Hlaváček 2, Pažický, Preis, Šimanský
kapitán: Kocourek
mužstvo vedl: trenér Čambal
dres: modrý, bílá ramena, uprostřed státní znak, bílé trenýrky
Maďarsko: Turai – Rudas, Börzsei, Balogh – Bozsik, Zakariás – Sándor, Szusza, Deák, Puskás, Szilágyi
branky: Puskás (z penalty), Szusza
vyloučen: Deák

147/ 22. 5. 1949/ ČSR – Rumunsko 3:2 (2:2)

místo: Praha
stadión: Československé armády Strahov

druh utkání: přátelské
rozhodčí: Dorogi (Maďarsko)
počet diváků: 50 000

Sestavy a branky:
ČSR: V. Morávek (5) – Kocourek (11), Marko (6), Rubáš (2) – Trnka (6), V. Pokorný (7) – Hlaváček (6), Pažický (2), Bican (13), Preis (3), Šimanský (8)
střídání: J. Štěpán (1), odstoupil Rubáš
branky: Pažický, Preis, Šimanský
kapitán: Bican
mužstvo vedl: trenér Čambal
dres: červený se státním znakem, bílé trenýrky
Rumunsko: Ionescu – Mihailescu, Farmati – Bodó, Ritter, Bacut – Lungu, Spielman, Váczi, Pecsovschi, Filote
střídání: Marinescu, odstoupil Ritter
branky: Váczi, Lungu

148/ 4. 9. 1949/ ČSR – Bulharsko 1:3 (0:1)

místo: Praha
stadión: Československé armády Strahov
druh utkání: přátelské
rozhodčí: Kamarász (Maďarsko)
počet diváků: 40 000

Sestavy a branky:
ČSR: Jonák (1) – Kocourek (12), Marko (7), Vedral (8) – Trnka (7), Menclík (4) – Hlaváček (7), Pažický (3), Bican (14), Preis (4), Šimanský (9)
střídání: Kareš (1), odstoupil Bican
branku: Marko (z penalty)
kapitán: Bican
mužstvo vedl: trenér Čambal
dres: modrý se státním znakem, červené trenýrky
Bulharsko: Sokolov – Ormandžiev, Apostolov – Petkov, Dimčev, Nenčev – Milanov, Spasov, Laskov, Stankov, Božkov
branky: Milanov, Spasov, Laskov
kapitán: Ormandžiev
vyloučen: Stankov

149/ 25. 9. 1949/ Rakousko – ČSR 3:1 (1:0)

místo: Vídeň
stadión: Prater
druh utkání Evropský (Mezinárodní) pohár
rozhodčí: Carpani (Itálie)
počet diváků: 60 000

Sestavy a branky:
ČSR: Jonák (2) – Venglár (2), Vičan (3), Krásnohorský (1) – Menclík (5), Benedikovič (1) – Kokštejn (9), Hemele (4), Tegelhoff (2), Preis (5), Šimanský (10)
střídání: Trnka (8), odstoupil Hemele
branku: Šimanský
kapitán: Vičan
mužstvo vedl: trenér Bokšay
dres: červený se státním znakem, bílé trenýrky
Rakousko: Engelmeier – Happel, Ocwirk, Kowanz – Hanappi, Joksch – Strittich, Decker, Huber, Stojaspal, Aurednik
branky: Decker 2 (1 z penalty), Huber

150/ 30. 10. 1949/ ČSR – Polsko 2:0 (0:0)

místo: Ostrava
stadión: Vítkovice
druh utkání: přátelské
rozhodčí: Harangozó (Maďarsko)
počet diváků: 38 000

Sestavy a branky:
ČSR: S. Schäffer (1) – Venglár (3), Marko (8), Rubáš (3) – Hanke (5), Menclík (6) – Kokštejn (10), Pažický (4), Tegelhoff (3), Preis (6), Šimanský (11)
branky: Preis, Pažický
kapitán: Tegelhoff
mužstvo vedl: trenér Bokšay
dres: červený se státním znakem, bílé trenýrky
Polsko: Jurowicz – Gedlek, Flanek – Suszczyk, Parpan, Wieczorek – Alszer, Cieślik, Świcarz, Patkolo, Mordarski
střídání: Baran, odstoupil Alszer

151/ 13. 11. 1949/ Francie – ČSR 1:0 (1:0)

místo: Paříž
stadión: Colombes
druh utkání: přátelské
rozhodčí: Evans (Anglie)
počet diváků: 39 000

Sestavy a branky:
ČSR: Pavlis (1) – Venglár (4), Marko (9), Rubáš (4) – Menclík (7), Benedikovič (2) – Kokštejn (11), Pažický (5), Tegelhoff (4), Preis (7), Šimanský (12)
střídání: Vičan (4), odstoupil Marko
kapitán: Tegelhoff
mužstvo vedl: trenér Bokšay
dres: červený se státním znakem, bílé trenýrky
Francie: Ibrir – Huguet, Hon, Marche – Cuissard, Luciano – Carré, Strappe, Baillot, Baratte, Lechantre
branku: Baratte (z penalty)
kapitán: Baratte

152/ 30. 4. 1950/ Maďarsko – ČSR 5:0 1:0)

místo: Budapešť
stadión: Dózsa Ujpest
druh utkání: přátelské
rozhodčí: Alexandru (Rumunsko)
počet diváků: 45 000

Sestavy a branky:
ČSR: Matys (1) – Zibríni (1), Vičan (5), Krásnohorský (2) – Menclík (8), Benedikovič (3) – Putera (1), Malatinský (4), Tegelhoff (5), Preis (8), Vlk (3)
střídání: Hlaváček (8), odstoupil Preis
kapitán: Vičan
mužstvo vedl: trenér Ženíšek
dres: červený se státním znakem, bílé trenýrky
Maďarsko: Henni – Balogh, Lóránt, Lantos – Bozsik, Bányai – Budai, Kocsis, Hidegkuti, Puskás, Babolcsay
střídání: Szilágyi, odstoupil Babolcsay
branky: Puskás 2, Kocsis 2, Szilágyi

153/ 21. 5. 1950/ Rumunsko – ČSR 1:1 (0:0)

místo: Bukurešť
stadión: Repulika
druh utkání: přátelské
rozhodčí: Palásti (Maďarsko)
počet diváků: 40 000

Sestavy a branky:
ČSR: Havlíček (5) – Menclík (9), Vičan (6), Krásnohorský (3) – Malatinský (5), Vlk (4) – J. Kvapil (3), Bouzek (1), Kareš (2), J. Ždárský (1), Preis (9)
střídání: Tegelhoff (6), odstoupil Kareš
branku: J. Ždárský
kapitán: Vičan
mužstvo vedl: trenér Ženíšek
dres: červený se státním znakem, bílé trenýrky
Rumunsko: Marcu – Mihailescu, Farmati – Zilahy, Apolzan, Bacut – Lungu, Bodó, Váczi, Serfőző, Iordache
branku: Bodó
kapitán: Mihailescu

154/ 27. 8. 1950/ Bulharsko – ČSR 1:2 (1:0)

místo: Sofia
stadión: Narodna armija
druh utkání: přátelské
rozhodčí: Alexandru (Rumunsko)
počet diváků: 30 000

Sestavy a branky:
ČSR: V. Morávek (6) – Venglár (5), Vičan (7), Krásnohorský (4) – Malatinský (6), Benedikovič (4) – Hlaváček (9), Preis (10), Tegelhoff (7), J. Ždárský (2), Vlk (5)
střídání: Tomáš (1), odstoupil Tegelhoff
branky: Hlaváček, Preis
kapitán: Vičan
mužstvo vedl: trenér Ženíšek
dres: červený se státním znakem, bílé trenýrky
Bulharsko: Andreev – Kleva, Apostolov – Nenčev, Dimčev, Petkov – Cvetkov, Spasov, Trandafilov, Chranov, Tomov
střídání: Milanov, odstoupil Cvetkov; Manolov, odstoupil Apostolov; Božkov, odstoupil Chranov
branku: Trandafilov
kapitán: Spasov

155/ 17. 9. 1950/ ČSR – Albánie 3:0 (1:0)

místo: Praha
stadión: Československé armády Strahov
druh utkání: přátelské
rozhodčí: Pósa (Maďarsko)
počet diváků: 35 000

Sestavy a branky:
ČSR: V. Morávek (7) – Venglár (6), Trnka (9), Krásnohorský (5) – Malatinský (7), Vlk (6) – Hlaváček (10), Preis (11), Tomáš (2), J. Ždárský (3), Pešek (3)
střídání: Cejp (12), odstoupil Tomáš
branky: Hlaváček, Cejp, J. Ždárský
kapitán:
mužstvo vedl: trenér Ženíšek
dres: modrý se státním znakem, bílé trenýrky
Albánie: Vogli – Dibra, Shagiri – Llambi, B. Borici, Spahiu – Parepani, Gjinali, L. Borici, Jareci, Bakalli

156/ 22. 10. 1950/ Polsko – ČSR 1:4 (1:4)

místo: Varšava
stadión: Wojska Polskiego
druh utkání: přátelské
rozhodčí: Balla (Maďarsko)
počet diváků: 60 000

Sestavy a branky:
ČSR: V. Morávek (8) – Venglár (7), Vičan (8), Krásnohorský (6) – Malatinský (8), Benedikovič (5) – Hlaváček (11), Cejp (13), Tegelhoff (8), J. Ždárský (3), Preis (12)
branky: Preis 3, Cejp
kapitán: Vičan
mužstvo vedl: trenér Ženíšek
dres: červený se státním znakem, bílé trenýrky
Polsko: Jurowicz – Janduda, Flanek – Suszczyk, Gedlek, Wieczorek – Alszer, Cieślik, Kohut, Gracz, Mordarski
střídání: Brzozowski, odstoupil Flanek; Lacz, odstoupil Kohut
branku: Gracz

157/ 20. 5. 1951/ ČSR – Rumunsko 2:2 (1:1)

místo: Praha
stadión: Československé armády Strahov
druh utkání: přátelské
rozhodčí: Dankó (Maďarsko)
počet diváků: 45 000

Sestavy a branky:
ČSR: V. Morávek (9) – Venglár (8), Trnka (10), Krásnohorský (7) – Malatinský (9), Ipser (1) – Hlaváček (12), Hemele (5), Cejp (14), J. Žďárský (5), Vlk (7)
střídání: Bouzek (2); odstoupil J. Žďárský Pažický (6), odstoupil Cejp
branky: Cejp, Vlk
kapitán: Malatinský
mužstvo vedl: trenér Ženíšek
dres: modrý se státním znakem, bílé trenýrky
Rumunsko: Voinescu – Zavoda II, Farmati – Flamaropol, Apolzan, Bone – Moldoveanu, Zavoda I, Váczi, Pecsovschi, Filote
střídání: Bacut, odstoupil Flamaropol; Serfőző, odstoupil Bone
branky: Váczi 2
kapitán: Pecsovschi

158/ 14. 10. 1951/ ČSR – Maďarsko 1:2 (1:1)

místo: Ostrava
stadión: Vítkovice
druh utkání: přátelské
rozhodčí: Fronczek (Polsko)
počet diváků: 40 000

Sestavy a branky:
ČSR: V. Morávek (10) – Krásnohorský (8), Vičan (9), Šafránek (1) – Reček (1), Malatinský (10) – Dobay (1), Bouzek (3), Tomáš (3), Vejvoda (1) Pešek (4)
střídání: J. Gögh (1), odstoupil Bouzek; Ilko (1), odstoupil Šafránek
branku: Vejvoda
kapitán: Krásnohorský
mužstvo vedl: trenér Musil
dres: modrý se státním znakem, bílé trenýrky
Maďarsko: Henni – Kovács II, Börzsei, Lantos – Kovács I. Bozsik – Sándor, Kocsis, P. Palotás, Puskás, Czibor
branky: Kocsis 2
kapitán: Puskás

159/ 11. 5. 1952/ Rumunsko – ČSR 3:1 (1:0)

místo: Bukurešť
stadión: Republika
druh utkání: přátelské
rozhodčí: Polareczky (Maďarsko)
počet diváků: 50 000

Sestavy a branky:
ČSR: Jonák (3) – Markusek (1), L. Koubek (6), Krásnohorský (9) – Reček (2), F. Fecko (1) – Pazdera (1), Moravčík (1), Štádler (1), Jakubčík (1), Dobay (2)
střídání: Pluskal (1), odstoupil Pazdera; J. Gögh (2), odstoupil F. Fecko
kapitán: Krásnohorský
mužstvo vedl: trenér Musil
dres: červený se státním znakem, bílé trenýrky
Rumunsko: Voinescu – Zavoda, Farmati – Bacut, I. Covaci, Serfőző – Paraschiva, Bodó, Váczi, Pecsovschi, Moldoveanu
střídání: Fodor, odstoupil Farmati; Ozon, odstoupil Bodó
branky: Pecsovschi 2, Paraschiva
kapitán: Paraschiva

160/ 14. 9. 1952/ ČSR – Polsko 2:2 (1:2)

místo: Praha
stadión: Československé armády Strahov
druh utkání: přátelské
rozhodčí: Szigeti (Maďarsko)
počet diváků: 50 000

Sestavy a branky:
ČSR: Pavlis (2) – Semeši (1), L. Koubek (7), L. Novák (1) – Reček (3), Benedikovič (6) – Hlaváček (13), Müller (1), Tomáš (4), J. Žďárský (6), Pavlovič (1)
střídání: B. Dolejší (1), odstoupil Pavlis; Trnka (11), odstoupil Reček; Hertl (1), odstoupil Pavlovič
branky: Müller, Žďárský (z penalty)
kapitán: L. Koubek
mužstvo vedl: trenér Musil
dres: červený se státním znakem, bílé trenýrky
Polsko: Szymkowiak – Gedlek, Bartyla, Banisz – Mamoń, Bieniek – Mordarski, Aniola, Alszer, Trampisz, Wisniewski
střídání: Glimas, odstoupil Banisz; Breiter, odstoupil Mordarski
branky: Mordarski, Wisniewski

161/ 19. 10. 1952/ Maďarsko – ČSR 5:0 (4:0)

místo: Budapešť
stadión: Dozsa
druh utkání: přátelské
rozhodčí: Szlajfer (Polsko)
počet diváků: 50 000

Sestavy a branky:
ČSR: Reimann (2) – Semeši (2), Vičan (10), L. Novák (2) – Reček (4), Benedikovič (7) – Kokštejn (12), Jakubčík (2), Tegelhoff (9), J. Žďárský (7), Vlk (8)
střídání: Pavlovič (2), odstoupil Kokštejn
kapitán: Vičan
mužstvo vedl: trenér Musil
dres: červený se státním znakem, bílé trenýrky
Maďarsko: Horváth – Buzánszky, Lóránt, Lantos – Bozsik, Zakariás – Egresi, Kocsis, Puskás, Hidegkuti, Czibor
branky: Kocsis 3, Egresi, Hidegkuti
kapitán: Puskás

162/ 29. 11. 1952/ Albánie – ČSR 3:2 (2:0)

místo: Tirana
stadión: Quemal Stafa
druh utkání: přátelské
rozhodčí: Mitrau (Rumunsko)
počet diváků: 35 000

Sestavy a branky:
ČSR: Hanáček (1) – Rubáš (5), Jíra (5), Krasl (1) – V. Čermák (1), Kalous (2) – Müller (2), K. Novák (1), Tomáš (5), J. Žďárský (8), J. Kvapil (4)
střídání: M. Dvořák (1), odstoupil V. Čermák; Vyleťal (1), odstoupil K. Novák
branky: Müller, J. Kvapil
kapitán: Jíra
mužstvo vedl: trenér Lanhaus
dres: červený se státním znakem, bílé trenýrky
Albánie: Vogli – Dibra, Spahiu – Shapiri, Fagu, Pila – Seligi, Gjinali, Borici, Jareci, Resnia
branky: Gjinali, Seligi, Jareci

Poznámka: reprezentací pověřeno mužstvo ČKD Stalingrad Praha (Bohemians).

163/ 7. 12. 1952/ Albánie – ČSR 2:1 (2:1)

místo: Tirana
stadión: Quemal Stafa
druh utkání: přátelské
rozhodčí: Mitrau (Rumunsko)
počet diváků: 35 000

Sestavy a branky:
ČSR: Petráň (1) – Rubáš (6), Jíra (6), Krasl (2) – V. Čermák (2), Kalous (3) – M. Dvořák (2), Vyleťal (2), Tomáš (6), J. Žďárský (9), J. Kvapil (5)
střídání: Hanáček (2), odstoupil Petráň; K. Novák (2), odstoupil M. Dvořák; Müller (3), odstoupil K. Novák
branku: M. Dvořák
kapitán: Jíra
mužstvo vedl: trenér Lanhaus
dres: červený se státním znakem, bílé trenýrky
Albánie: Vogli – Dibra, Spahiu, – Shapiri, Pelingu, Vilateli – Parapani, Gjinali, Borici, Jareci, Resnia
branky: Gjinali, Borici

Poznámka: reprezentací pověřeno mužstvo ČKD Stalingrad Praha (Bohemians).

164/ 26. 4. 1953/ ČSR – Itálie 2:0 (0:0)

místo: Praha
stadión: Sparta
druh utkání: Mezinárodní pohár
rozhodčí: Franken (Belgie)
počet diváků: 35 000

Sestavy a branky:
ČSR: Reimann (3) – Šafránek (2), Pluskal (2), L. Novák (3) – Trnka (12), Ipser (2) – Laskov (1), Pažický (7), Kačáni (1), Crha (1), Šimanský (13)
branky: Pažický 2
kapitán: Šimanský
mužstvo vedl: trenér Luka
dres: bílý, na prsou velká pěticípá hvězda, v ní státní znak, červené trenýrky
Itálie: Moro – Magnini, Cervato – Neri, Rosetta, Nesti – Cervellati, Mazza, Boniperti, Pandolfini, Frignani
kapitán: Boniperti

165/ 10. 5. 1953/ Polsko – ČSR 1:1 (0:0)

místo: Vratislav
stadión: Olympijský
druh utkání: přátelské
rozhodčí: Harangozó (Maďarsko)
počet diváků: 80 000

Sestavy a branky:
ČSR: Reimann (4) – Šafránek (3), Pluskal (3) L. Novák (4) – Trnka (13), Ipser (3) – Laskov (2), Pažický (8), Kačáni (2), Crha (2), (2), Šimanský (14)
střídání: Hemele (6), odstoupil Kačáni
branku: Šimanský
kapitán: Šimanský
mužstvo vedl: Luka, Borhy
dres: bílý, na prsou velká pěticípá hvězda, v ní státní znak, červené trenýrky
Polsko: Szymkowiak – Durniok, Banisz – Wieczorek, Bartyla, Bieniek – Alszer, Krasówka, Kohut, Cieślik, Mordarski
střídání: Aniola, odstoupil Krasówka; Klaczek, odstoupil Szymkowiak
branku: Kohut

166/ 14. 6. 1953/ ČSR – Rumunsko 2:0 (0:0)

místo: Praha
stadión: Československé armády Strahov
druh utkání: kvalifikace na mistrovství světa
rozhodčí: Pósa (Maďarsko)
počet diváků: 50 000

Sestavy a branky:
ČSR: Stacho (1) – Šafránek (4), Ján Karel (1), L. Novák (5) – Trnka (14), Ipser (4) – Laskov (3), Přáda (1), Pažický (9), Borovička (1), Vlk (9)
střídání: Crha (3), odstoupil Borovička
branky: Pažický, Vlk
kapitán: L. Novák
mužstvo vedl: trenér Borhy
dres: bílý, pěticípá hvězda se státním znakem, bílé trenýrky
Rumunsko: Voinescu – Bacut, Apolzan, Far-

mati — Calinoiu, Serfőző — Paraschiva, Dumitru, Váczi, Pecsovschi, Filote
střídání: Iordache, odstoupil Filote

167/ 6. 9. 1953/ Bulharsko – ČSR 1:2 (0:2)

místo: Sofia
stadión: Vasil Levski
druh utkání: kvalifikace na mistrovství světa
rozhodčí: Aleksandrowicz (Polsko)
počet diváků: 40 000

Sestavy a branky:
ČSR: Stacho (2) — Šafránek (5), Ján Karel (2), L. Novák (6) — Trnka (15), Kraus (1) — Hertl (2), Pažický (10), Kačáni (3), Crha (4), Vlk (10)
branky: Vlk 2
kapitán: L. Novák
mužstvo vedl: trenér Borhy
dres: bílý, pěticípá hvězda, v ní státní znak, červené trenýrky
Bulharsko: Gerenski — Rakarov, Apostolov — Božkov, Manolov, Stojanov — Janev, Kolev, Panajotov, Blagoev, Taškov
střídání: Sokolov, odstoupil Gerenski; Dimitrov, odstoupil Panajotov
branku: Božkov (z penalty)
kapitán: Božkov

168/ 20. 9. 1953/ ČSR – Švýcarsko 5:0 (1:0)

místo: Praha
stadión: Československé armády Strahov
druh utkání: Mezinárodní pohár
rozhodčí: van der Meer (Holandsko)
počet diváků: 50 000

Sestavy a branky:
ČSR: Stacho (3) — Šafránek (6), Ján Karel (3), L. Novák (7) — Trnka (16), Kraus (2) — Hertl (3), Pažický (11), Kačáni (4), Crha (5), Vlk (11)
střídání: Kopčan (1), odstoupil Ján Karel
branky: Trnka 2, Kraus, Hertl, Pažický
kapitán: L. Novák
mužstvo vedl: trenér Borhy
dres: modrý, pěticípá hvězda, v ní státní znak, modré trenýrky
Švýcarsko: Eich — Zehnder, Casali, Flückiger — Häuptli, Bigler — Antenen, Vonlanthen, Meier, Mauron, Fatton
kapitán: Casali

169/ 4. 10. 1953/ ČSR – Maďarsko 1:5 (1:4)

místo: Praha
stadión: Československé armády Strahov
druh utkání: přátelské
rozhodčí: Reinhardt (NDR)
počet diváků: 47 000

Sestavy a branky:
ČSR: Stacho (4) — Šafránek (7), Kopčan (2), L. Novák (8) — Trnka (17), Kraus (3) — Hertl (4), Pažický (12), Kačáni (5), Crha (6), Vlk (12)
střídání: Schrojf (1), odstoupil Stacho; Wiecek (1), odstoupil Pažický; Pavlovič (3), odstoupil Hertl
branku: Kačáni
kapitán: L. Novák
mužstvo vedl: trenéři Borhy a Luka
dres: červený, pěticípá hvězda, v ní státní znak, červené trenýrky
Maďarsko: Grosics — Buzánszky, Lóránt, Lantos — Bozsik, Zakariás — Egresi, Csordás, Hidegkuti, Puskás, M. Tóth
branky: Csordás 2, Hidegkuti, M. Tóth, Puskás
kapitán: Puskás

170/ 25.10.1953/ Rumunsko – ČSR 0:1 (0:1)

místo: Bukurešť
stadión: Stadión 23. srpna
druh utkání: kvalifikace na mistrovství světa
rozhodčí: Schulz (NDR)
počet diváků: 100 000

Sestavy a branky:
ČSR: B. Dolejší (2) — Šafránek (8), Hledík (1), L. Novák (9) — Trnka (18), Kraus (4) — Hertl (5), Hemele (7), Kačáni (6), Crha (7), Vlk (13)
střídání: Stacho (5), odstoupil B. Dolejší; Moravčík (2), odstoupil Vlk
branku: Šafránek
kapitán: L. Novák
mužstvo vedl: trenér Borhy
dres: bílý, pěticípá hvězda, v ní státní znak, bílé trenýrky
Rumunsko: Birtasu — Androvici, Apolzan, Szőke — Onisie, Bacut — Pecsovschi, Calinoiu, Ene, Serfőző, Suru
střídání: Nicosor, odstoupil Bacut
vyloučen: Ene

171/ 8. 11. 1953/ ČSR – Bulharsko 0:0 (0:0)

místo: Bratislava
stadión: Tehelné pole
druh utkání: kvalifikace na mistrovství světa
rozhodčí: Chatarašvili (SSSR)
počet diváků: 30 000

Sestavy:
ČSR: Stacho (6) — Šafránek (9), Hledík (2), L. Novák (10) — Trnka (19), Kraus (5) —

Hertl (6), Pažický (13), Hemele (8), Crha (8), Vlk (14)
střídání: Košnár (1), odstoupil Crha; M. Dvořák (3), odstoupil Pažický
kapitán: L. Novák
mužstvo vedl: trenér Borhy
dres: bílý, pěticípá hvězda, v ní státní znak, bílé trenýrky
Bulharsko: Sokolov — Goranov, Manolov, Apostolov — Božkov, Stojanov — Janev, Blagoev, Dimitrov, Kolev, Argirov
střídání: Taškov, odstoupil Dimitrov; Ignatev, odstoupil Argirov
kapitán: Božkov

172/ 13. 12. 1953/ Itálie—ČSR 3:0 (2:0)

místo: Janov
stadión: Luigi Ferraris
druh utkání: Mezinárodní pohár
rozhodčí: Bauwens (NSR)
počet diváků: 75 000

Sestavy a branky:
ČSR: Stacho (7) — Šafránek (10), Hledík (3), L. Novák (11) — Trnka (20), Procházka (1) — Dobay (3), Pažický (14), Tegelhoff (10), Kačáni (7), Čurgaly (1)
střídání: Pazdera (2), odstoupil Čurgaly
kapitán: L. Novák
mužstvo vedl: trenér Borhy
dres: bílý, pěticípá hvězda, v ní státní znak, červené trenýrky
Itálie: Costagliola — Magnini, Rosetta, Cervato — Chiappella, Segato — Muccinelli, Ricagni, Boniperti, Pandolfini, Frignani
branky: Cervato, Ricagni, Pandolfini (z penalty)
kapitán: Boniperti

173/ 16. 6. 1954/ ČSR—Uruguay 0:2 (0:0)

místo: Bern
stadión: Wankdorf
druh utkání: mistrovství světa — utkání ve skupině
rozhodčí: Ellis (Anglie)
počet diváků: 30 000

Sestavy a branky:
ČSR: Reimann (5) — Šafránek (11), Hledík (4), L. Novák (12) — Trnka (21), Hertl (7) — Hlaváček (14), Hemele (9), Kačáni (8), Pažický (15), Pešek (5)
kapitán: L. Novák
mužstvo vedl: trenér Borhy
dres: bílý, červený pruh na prsou, v něm pěticípá hvězda se státním znakem, červené trenýrky
Uruguay: Maspoli — Santamaria, Varela, Martinez — Andrade, Cruz — Abbadie, Ambrois, Miguez, Schiaffino, Borges
branky: Miguez, Schiaffino
kapitán: Varela

174/ 18. 6. 1954/ ČSR—Rakousko 0:5 (0:4)

místo: Curych
stadión: Grasshoppers
druh utkání: mistrovství světa — utkání ve skupině
rozhodčí: Stefanovič (Jugoslávie)
počet diváků: 26 000

Sestavy a branky:
ČSR: Stacho (8) — Šafránek (12), Pluskal (4), L. Novák (13) — Trnka (22), Hertl (8) — Hlaváček (15), Hemele (10), Kačáni (9), Pažický (16), Kraus (6)
kapitán: L. Novák
mužstvo vedl: trenér Borhy
dres: červený, bílý pruh přes prsa, v něm pěticípá hvězda se státním znakem, bílé trenýrky
Rakousko: Schmied — Hanappi, Happel, Barschandt — Ocwirk, Koller — R. Körner, Wagner, Stojaspal, Probst, A. Körner
branky: Probst 3, Stojaspal 2
kapitán: Ocwirk

175/ 24. 10. 1954/ Maďarsko—ČSR 4:1 (1:0)

místo: Budapešť
stadión: Népstadion
druh utkání: přátelské
rozhodčí: Aleksandrowicz (Polsko)
počet diváků: 90 000

Sestavy a branky:
ČSR: Houška (1) — Menclík (10), Hledík (5), L. Novák (14) — Masopust (1), Procházka (2) — Moravčík (3), Jakubčík (3), Přáda (2), Kačáni (10), Košnár (2)
střídání: B. Dolejši (3), odstoupil Houška; Pazdera (3), odstoupil Jakubčík
branku: Pazdera
kapitán: L. Novák
mužstvo vedl: trenér Rýgr
dres: bílý, pěticípá hvězda se státním znakem, modré trenýrky
Maďarsko: Grosics — Buzánszky, Lóránt, Lantos — Bozsik, Szojka — Sándor, Kocsis, Hidegkuti, Puskás, Fenyvesi
střídání: Palotai, odstoupil Grosics; Kárpáti, odstoupil Lantos; Czibor, odstoupil Hidegkuti
branky: Kocsis 3, Sándor
kapitán: Puskás

176/ 27. 3. 1955/ ČSR – Rakousko 3:2 (2:2)

místo: Brno
stadión: Jana Švermy
druh utkání: Mezinárodní pohár
rozhodčí: Lemešič (Jugoslávie)
počet diváků: 45 000

Sestavy a branky:
ČSR: Houška (2) – Menclík (11), Hledík (6), Šafránek (13) – Hejský (1), Procházka (3) – Pazdera (4), E. Svoboda (1), Křižák (2), Crha (9), Pešek (6)
střídání: L. Koubek (8), odstoupil Hledík
branky: Crha (z penalty), Pešek, Procházka
kapitán: Menclík
mužstvo vedl: trenér Rýgr
dres: červený, pěticípá hvězda se státním znakem, bílé trenýrky
Rakousko: Schmied – Hanappi, Röckl, Nickerl – Ocwirk, Koller – R. Körner, Riegler, Dienst, Probst, A. Körner
střídání: Barschandt, odstoupil Nickerl; Wagner, odstoupil Riegler
branky: Dienst, Probst

Poznámka: Ocwirk neproměnil penaltu.

177/ 5. 6. 1955/ Belgie – ČSR 1:3 (1:1)

místo: Brusel
stadión: Heysel
druh utkání: přátelské
rozhodčí: Jörgensen (Dánsko)
počet diváků: 70 000

Sestavy a branky:
ČSR: Schrojf (2) – Menclík (12), Pluskal (5), L. Novák (15) – Hejský (2), M. Dvořák (4) – Pazdera (5), E. Svoboda (2), Trnka (23), Crha (10), Kraus (7)
branky: Trnka, Crha, Kraus
kapitán: L. Novák
mužstvo vedl: Bokšay
dres: bílý, pěticípá hvězda se státním znakem, modré trenýrky
Belgie: Meert – Dries, Carré, van Brandt – Degelas, Mees – Orlans, van den Bosch, Mermans, Houf, Jadot
branku: vlastní Pluskala

Poznámka: utkání přihlížel předseda FIFA Seeldrayers.

178/ 25. 9. 1955/ ČSR – Belgie 5:2 (3:1)

místo: Praha
stadión: Československé armády Strahov
druh utkání: přátelské
rozhodčí: Dorogi (Maďarsko)
počet diváků: 45 000

Sestavy a branky:
ČSR: Houška (3) – Menclík (13), Hledík (7), Zuzánek (1) – Hejský (3), Procházka (4) – Pazdera (6), E. Svoboda (3), Přáda (3), Crha (11), Šimanský (15)
branky: Přáda 2, Pazdera, Crha, Šimanský
kapitán: Menclík
mužstvo vedl: trenér Rýgr
dres: bílý, pěticípá hvězda se státním znakem, modré trenýrky
Belgie: Gernaey – Dries, Carré, van Brandt – Huysmans, Degelas – Vliers, Mees, Coppens, Bollen, Orlans
branky: Coppens, Orlans
kapitán: Carré

179/ 2. 10. 1955/ ČSR – Maďarsko 1:3 (0:1)

místo: Praha
stadión: Československé armády Strahov
druh utkání: Mezinárodní pohár
rozhodčí: Franken (Belgie)
počet diváků: 50 000

Sestavy a branky:
ČSR: Schrojf (3) – Menclík (14), Hledík (8), Zuzánek (2) – Hejský (4), Procházka (5) – Pazdera (7), Pažický (17), Přáda (4), Crha (12) Kraus (8)
branku: Přáda
kapitán: Menclík
trenér: Rýgr
dres: modrý, pěticípá hvězda se státním znakem, modré trenýrky
Maďarsko: Fazekas – Dudás, Kárpáti, Takács – Bozsik, Szojka – Kertész, Kocsis, Tichy, Puskás, Czibor
branky: Kocsis, Czibor, Tichy

180/ 13. 11. 1955/ Bulharsko – ČSR 3:0 (1:0)

místo: Sofia
stadión: Vasil Levski
druh utkání: přátelské
rozhodčí: Latyšev (SSSR)
počet diváků: 50 000

Sestavy a branky:
ČSR: F. Hlavatý (1) – Menclík (15), Hledík (9), Felszeghy (1) – Hejský (5), Procházka (6) – Pazdera (8), E. Svoboda (4), Pažický (18), Crha (13), Kraus (9)
střídání: Křižák (3), odstoupil Pažický; Hertl (9), odstoupil Hejský
kapitán: Menclík
mužstvo vedl: trenér Rýgr
dres: červený, pěticípá hvězda se státním znakem, bílé trenýrky
Bulharsko: Andonov – Rakarov, Manolov, Goranov – Božkov, Mitkov – Diev, Kalčev, Dimitrov, Kolev, Janev

střídání: Patev, odstoupil Mitkov: Panajotov, odstoupil Kalčev
branky: Božkov, Kolev, Diev
kapitán: Božkov

181/ 21. 4. 1956/ ČSR – Brazílie 0:0 (0:0)

místo: Praha
stadión: Československé armády Strahov
druh utkání: přátelské
rozhodčí: Jiranek (Rakousko)
počet diváků: 45 000

Sestavy:
ČSR: B. Dolejší (4) – Hertl (10), Hledík (10), L. Novák (16) – I. Urban (1), Masopust (2) – Moravčík (4), T. Pospíchal (1), Borovička (2), Přáda (5), Pešek (7)
kapitán: L. Novák
mužstvo vedl: trenéři Rýgr a Kolský
dres: červený, pěticípá hvězda se státním znakem, bílé trenýrky
Brazílie: Gilmar – De Sordi, N. Santos, D. Santos, Zózimo – Paulinho, Evaristo – – Gino, Didi, Walter, Canhoteiro
střídání: Dequinha, odstoupil Zózimo; Álvaro, odstoupil Evaristo; Escurinho, odstoupil Canhoteiro
kapitán: N. Santos

182/ 10. 5. 1956/ Švýcarsko – ČSR 1:6 (1:3)

místo: Ženeva
stadión: Charmilles
druh utkání: Mezinárodní pohár
rozhodčí: Bronkhorst (Holandsko)
počet diváků: 30 000

Sestavy a branky:
ČSR: B. Dolejší (5) – Hertl (11), Hledík (11), L. Novák (17) – Pluskal (6), Masopust (3) – Pazdera (9), Moravčík (5), Feureisl (1), Borovička (3), Pešek (8)
branky: Feureisl 4, Borovička, Masopust
kapitán: L. Novák
mužstvo vedl: trenéři Rýgr a Kolský
dres: bílý, pěticípá hvězda se státním znakem, červené trenýrky
Švýcarsko: Pernumian – Dutoit, Perruchoud – Kunz, Vonlanden, Rösch – Chiesa, Ballamann, Meier, Pastega, Riva
branku: Ballamann

183/ 20. 5. 1956/ Maďarsko – ČSR 2:4 (1:2)

místo: Budapešť
stadión: Népstadion
druh utkání: Mezinárodní pohár
rozhodčí: Lemešić (Jugoslávie)
počet diváků: 95 000

Sestavy a branky:
ČSR: B. Dolejší (6) – Hertl (12), Hledík (12), L. Novák (18) – Pluskal (7), Masopust (4) – Pazdera (10), Moravčík (6), Feureisl (2), Borovička (4), Kraus (10)
střídání: Přáda (6), odstoupil Feureisl
branky: Moravčík 2, Pazdera, Feureisl
kapitán: L. Novák
mužstvo vedl: trenéři Rýgr a Kolský
dres: červený, pěticípá hvězda se státním znakem, bílé trenýrky
Maďarsko: Gellér – Kárpáti, Szojka, Teleki – Bozsik, Kotász – Budai, Kocsis, Machos, Hidegkuti, Fenyvesi
střídání: Tichy, odstoupil Machos
branky: Machos, Bozsik (z penalty)
kapitán: Hidegkuti

184/ 5. 8. 1956/ Brazílie – ČSR 0:1 (0:0)

místo: Rio de Janeiro
stadión: Maracaná
druh utkání: přátelské
rozhodčí: Cross (Anglie)
počet diváků: 130 000

Sestavy a branky:
ČSR: B. Dolejší (7) – Hertl (13), Hledík (13), L. Novák (19) – Pluskal (8), Masopust (5) – Pazdera (11), Moravčík (7), Feureisl (3), Borovička (5), Kraus (11)
branku: Moravčík
kapitán: L. Novák
mužstvo vedl: trenéři Rýgr a Kolský
dres: červený, pěticípá hvězda se státním znakem, bílé trenýrky
Brazílie: Gilmar – Edson, N. Santos, D. Santos – Formiga, Zózimo – Canário, Zizinho, Leonidas, Didi, Pepe
střídání: Luizinho, odstoupil Zizinho; Shilton, odstoupil Didi
kapitán: Zizinho

Poznámka: D. Santos neproměnil penaltu.

185/ 8. 8. 1956/ Brazílie – ČSR 4:1 (2:0)

místo: Sao Paulo
stadión: Paceambu
druh utkání: přátelské
rozhodčí: Cross (Anglie)
počet diváků: 62 000

Sestavy a branky:
ČSR: B. Dolejší (8) – Hertl (14), Pluskal (9), L. Novák (20) – I. Urban (2), Masopust (6) – Pazdera (12), Moravčík (8), Feureisl (4), Borovička (6), Kraus (12)
střídání: Schrojf (4), odstoupil B. Dolejší; Jakubčík (4), odstoupil Feureisl
branku: Masopust

kapitán: L. Novák
mužstvo vedl: trenéři Rýgr a Kolský
dres: bílý, pěticípá hvězda se státním znakem, červené trenýrky
Brazílie: Gilmar – D. Santos, Edson, N. Santos – Formiga, Zózimo – Canário, Zizinho, Gino, Luizinho, Pepe
branky: Pepe 2, Zizinho 2
kapitán: Zizinho

186/ 12. 8. 1956/ Uruguay – ČSR 2:1 (0:0)

místo: Montevideo
stadión: Centenario
druh utkání: přátelské
rozhodčí: Ahlner (Švédsko)
počet diváků: 70 000

Sestavy a branky:
ČSR: B. Dolejší (9) – Hertl (15), Hledík (14), L. Novák (21) – Pluskal (10), Masopust (7) – Pazdera (13), Moravčík (9), Feureisl (5), Borovička (7), Kraus (13)
střídání: Schrojf (5), odstoupil B. Dolejší; Přáda (7), odstoupil Feureisl
branku: Moravčík
kapitán: L. Novák
mužstvo vedl: trenéři Rýgr a Kolský
dres: červený, pěticípá hvězda se státním znakem, bílé trenýrky
Uruguay: Bernardico – Martinez, Ramos, Santamaria – Andrade, Manghini – Moscarelli, Hohberg, Sasias, Abbadie, Borges
střídání: Mendez, odstoupil Moscarelli; Carranza, odstoupil Ramos
branky: Borges, Mendez

187/ 19. 8. 1956/ Argentina – ČSR 1:0 (0:0)

místo: Buenos Aires
stadión: San Lorenzo
druh utkání: přátelské
rozhodčí: Cross (Anglie)
počet diváků: 60 000

Sestavy a branky:
ČSR: Schrojf (6) – Hertl (16), Hledík (15), L. Novák (22) – I. Urban (3), Masopust (8) – Pazdera (14), Moravčík (10), Přáda (8), Borovička (8), Pavlovič (4)
kapitán: L. Novák
mužstvo vedl: trenéři Rýgr a Kolský
dres: červený, pěticípá hvězda se státním znakem, bílé trenýrky
Argentina: Dominguez – Lombardo, Dellacha, Vairo – Guidi, Benegas – Micheli, Conde, Angelillo, Grillo, Cruz
střídání: Sívori, odstoupil Conde; Rossi, odstoupil Guidi; Cuchiaroni, odstoupil Micheli
branku: Angelillo

188/ 26. 8. 1956/ Chile – ČSR 3:0 (2:0)

místo: Santiago de Chile
stadión: Nacional
druh utkání: přátelské
rozhodčí: Lynch (Anglie)
počet diváků: 50 000

Sestavy a branky:
ČSR: Schrojf (7) – Hertl (17), Hledík (16), L. Novák (23) – I. Urban (4), Masopust (9) – Pazdera (15), Moravčík (11), Přáda (9), Molnár (1), Kraus (14)
střídání: Procházka (7), odstoupil I. Urban; Feureisl (6), odstoupil Přáda; Borovička (9), odstoupil Kraus
kapitán: L. Novák
mužstvo vedl: trenéři Rýgr a Kolský
dres: bílý, pěticípá hvězda se státním znakem, červené trenýrky
Chile: Escutti – Pena, Torres, Carrasco – Cortez, Ortiz – Ramirez, Hormazabal, Robledo, Tello, Aguilla
branky: Robledo 2, Hormazabal

189/ 30. 9. 1956/ Jugoslávie – ČSR 1:2 (0:1)

místo: Bělehrad
stadión: Partizan
druh utkání: Mezinárodní pohár
rozhodčí: Meier (Rakousko)
počet diváků: 50 000

Sestavy a branky:
ČSR: B. Dolejší (10) – Ječný (1), Hledík (17), L. Novák (24) – Pluskal (11) Masopust (10) – Pazdera (16), Moravčík (12), Feureisl (7), Přáda (10), Molnár (2)
střídání: Bílý (1), odstoupil Feureisl
branky: Přáda 2
kapitán: L. Novák
mužstvo vedl: trenér Rýgr
dres: červený, pěticípá hvězda se státním znakem, bílé trenýrky
Jugoslávie: Krivokuča – Stanković, Krstić – Crnković, Tasić, Boškov – Petaković, Milutinović, Zebec, Kostić, Šekularac
střídání: Mujić, odstoupil Kostić; Rajkov, odstoupil Milutinović
branku: Stanković
kapitán: Stanković

190/ 25. 11. 1956/ ČSR – Turecko 1:1 (0:1)

místo: Praha
stadión: Československé armády Strahov
druh utkání: přátelské
rozhodčí: Meier (Rakousko)
počet diváků: 30 000

Sestavy a branky:
ČSR: B. Dolejší (11) – Ječný (2), Hledík (18), L. Novák (25) – Tesárek (1), Masopust (11) – Moravčík (13), M. Dvořák (5), Borovička (10), Feureisl (8), Kraus (15)
střídání: Pazdera (17), odstoupil Kraus
branku: Feureisl
kapitán: L. Novák
mužstvo vedl: trenér Rýgr
dres: červený, pěticípá hvězda se státním znakem, bílé trenýrky
Turecko: Turgay – Saim, Naci, Basri – Mustafa, Necdet – Isfendiyar, Can, Seref, Metin, Kadri
střídání: Ergun, odstoupil Naci
branku: Ergun
kapitán: Turgay

191/ 1. 5. 1957/ Wales – ČSR 1:0 (0:0)

místo: Cardiff
stadión: Ninian Park
druh utkání: kvalifikace na mistrovství světa
rozhodčí: Bronkhorst (Holandsko)
počet diváků: 45 000

Sestavy a branky:
ČSR: B. Dolejší (12) – Hertl (18), Čadek (1), L. Novák (26) – Pluskal (12), Masopust (12) – Pazdera (18), E. Svoboda (5), Bubník (1), Borovička (11), Kraus (16)
kapitán: L. Novák
mužstvo vedl: trenér Rýgr
dres: bílý, pěticípá hvězda se státním znakem, bílé trenýrky
Wales: Kelsey – Stitfall, Hopkins, M. Charles – J. Charles, Bowen – Medwin, Topscott, Webster, Vernon, Jones
branku: Vernon
kapitán: J. Charles

192/ 18. 5. 1957/ ČSR – Jugoslávie 1:0 (0:0)

místo: Bratislava
stadión: Tehelné pole
druh utkání: Mezinárodní pohár
rozhodčí: Diamantopulos (Řecko)
počet diváků: 58 000

Sestavy a branky:
ČSR: Stacho (9) – Hertl (19), Hledík (19), L. Novák (27) – Pluskal (13), Masopust (13) – Gajdoš (1), Moravčík (14), Borovička (12), Molnár (3), Pešek (9)
branku: Borovička
kapitán: L. Novák
mužstvo vedl: trenér Rýgr
dres: bílý, pěticípá hvězda se státním znakem, červené trenýrky
Jugoslávie: Beara – Spajić, Krstić, Crnković – Šantek, Boškov – Lipošinović, Milutinović, Vukas, Kostić, Zebec
střídání: Mitić, odstoupil Šantek; Veselinović, odstoupil Kostić
kapitán: Vukas

193/ 26. 5. 1957/ ČSR – Wales 2:0 (1:0)

místo: Praha
stadión: Československé armády Strahov
druh utkání: kvalifikace na mistrovství světa
rozhodčí: Wyssling (Švýcarsko)
počet diváků: 45 000

Sestavy a branky:
ČSR: Stacho (10) – Hertl (20), Hledík (20), L. Novák (28) – Pluskal (14), Masopust (14) – Gajdoš (2), Moravčík (15), Borovička (13), Molnár (4), Kraus (17)
branky: Kraus, vlastní Daniel
kapitán: L. Novák
mužstvo vedl: trenér Rýgr
dres: bílý, pěticípá hvězda se státním znakem, bílé trenýrky
Wales: Kelsey – Thomas, Daniel, Hopkins – M. Charles, Harris – Medwin, Palmer, J. Charles, Vernon, Jones
kapitán: J. Charles

194/ 16. 6. 1957/ ČSR – NDR 3:1 (0:1)

místo: Brno
stadión: Spartak Brno ZJŠ
druh utkání: kvalifikace na mistrovství světa
rozhodčí: Jörgensen (Dánsko)
počet diváků: 50 000

Sestavy a branky:
ČSR: Stacho (11) – Hertl (21), Pluskal (15), L. Novák (29) – Procházka (8), Masopust (15) – Gajdoš (3), Bubník (2), Borovička (14), Molnár (5), Kraus (18)
branky: Bubník, Molnár, Kraus
kapitán: L. Novák
mužstvo vedl: trenéři Rýgr a Bejbl
dres: bílý, pěticípá hvězda se státním znakem, bílé trenýrky
NDR: Spickenagel – Buschner, Schoen, B. Müller – K. Wolf, S. Wolf – Meyer, Schröter, Tröger, Kaiser, Wirth
branku: Wirth
kapitán: Schoen

Poznámka: mužstvo ČSR neproměnilo dva pokutové kopy – Borovička, Procházka.

195/ 13. 10. 1957/ Rakousko – ČSR 2:2 (1:2)

místo: Vídeň
stadión: Prater
druh utkání: Mezinárodní pohár
rozhodčí: Dienst (Švýcarsko)
počet diváků: 60 000

Sestavy a branky:
ČSR: Stacho (12) – Jankovič (1), Hledík (21), L. Novák (30) – G. Mráz (1), Pluskal (16) – Gajdoš (4), Moravčík (16), Bubník (3), Kraus (19), Pešek (10)
branky: Moravčík 2
kapitán: L. Novák
mužstvo vedl: trenér Bejbl
dres: červený, pěticípá hvězda se státním znakem, bílé trenýrky
Rakousko: Schmied – Halla, Happel, Hanappi – Swoboda, Koller – Knoll, Senekowitsch, Dienst, A. Körner, Jaros
střídání: Stotz, odstoupil Happel; Kovazh, odstoupil Knoll
branky: A. Körner, Senekowitsch
kapitán: Happel

196/ 27. 10. 1957/ NDR–ČSR 1:4 (1:3)

místo: Lipsko
stadión: Zentralstadion
druh utkání: kvalifikace na mistrovství světa
rozhodčí: Schwinté (Francie)
počet diváků: 110 000

Sestavy a branky:
ČSR: B. Dolejší (8) – Tichý (1), Hledík (22), L. Novák (31) – Pluskal (17), Masopust (16) – Moravčík (17), Bubník (4), Borovička (15), Kraus (20), Pešek (11)
branky: Kraus 2, L. Novák, Moravčík
kapitán: L. Novák
mužstvo vedl: trenéři Rýgr a Bejbl
dres: bílý, pěticípá hvězda se státním znakem, bílé trenýrky
NDR: Jahn – Buschner, Schoen, Zapf – Holzmüller, S. Wolf – H. Müller, Schröter, Meyer, Kaiser, Wirth
branku: H. Müller

197/ 13. 12. 1957/ Egypt–ČSR 1:2 (1:1)

místo: Káhira
stadión: Nacional
druh utkání: přátelské
rozhodčí: Tzitzis (Řecko)
počet diváků: 50 000

Sestavy a branky:
ČSR: Stacho (13) – G. Mráz (2), Hledík (23), L. Novák (32) – Pluskal (18), Masopust (17) – Mottl (1), Moravčík (18), Kačáni (11), Molnár (6), Kraus (21)
branky: Moravčík, Kačáni
kapitán: L. Novák
mužstvo vedl: trenér Rýgr
dres: bílý, pěticípá hvězda se státním znakem, bílé trenýrky
Egypt: Adel – Yoghen, Dalis, Fanagili – Aladdin, Fareg – Wagih, Diswy, Raafat, Far, Hamdy
branku: Diswy

198/ 2. 4. 1958/ ČSR–NSR 3:2 (1:1)

místo: Praha
stadión: Československé armády Strahov
druh utkání: přátelské
rozhodčí: Latyšev (SSSR)
počet diváků: 50 000

Sestavy a branky:
ČSR: Stacho (14) – Hertl (22), Čadek (2), L. Novák (33) – Pluskal (19), Masopust (18) – Hovorka (1), Moravčík (19), M. Dvořák (6), Molnár (7), Zikán (1)
branky: Molnár, Zikán, vlastní Erhardt
kapitán: L. Novák
mužstvo vedl: trenér Kolský
dres: červený, pěticípá hvězda se státním znakem, bílé trenýrky
NSR: Sawitzki – Erhardt, A. Schmidt, Juskowiak – Eckel, Schnellinger – Steffen, Sturm, F. Walter, Schäfer, Cieslarczyk
střídání: Waldner, odstoupil A. Schmidt
branky: Cieslarczyk, vlastní Stacho
kapitán: Schäfer

199/ 8. 6. 1958/ ČSR–Severní Irsko 0:1 (0:1)

místo: Halmstad (Švédsko)
stadión: Örjans Vall
druh utkání: mistrovství světa – utkání ve skupině
rozhodčí: Seipelt (Rakousko)
počet diváků: 11 000

Sestavy a branky:
ČSR: B. Dolejší (14) – G. Mráz (3), Čadek (3), L. Novák (34) – Pluskal (20), Masopust (19) – Hovorka (2), M. Dvořák (7), Borovička (16), Hertl (23), Kraus (22)
kapitán: L. Novák
mužstvo vedl: trenér Kolský
dres: bílý, pěticípá hvězda se státním znakem, bílé trenýrky
Severní Irsko: Gregg – Keith, Cunningham, McMichael – D. Blanchflower, Peacock – Bingham, Cush, Dougan, McIlroy, McParland
branku: Cush
kapitán: D. Blanchflower

200/ 11. 6. 1958/ ČSR–NSR 2:2 (2:0)

místo: Hälsingborg
stadión: Idrottsplatsen Olympia
druh utkání: mistrovství světa – utkání ve skupině

rozhodčí: Ellis (Anglie)
počet diváků: 30 000

Sestavy a branky:
ČSR: B. Dolejší (15) – G. Mráz (4), Popluhár (1), L. Novák (35) – Pluskal (21), Masopust (20) – Hovorka (3), M. Dvořák (8), Molnár (8), Feureisl (9), Zikán (2)
branky: Zikán, M. Dvořák (z penalty)
kapitán: L. Novák
mužstvo vedl: trenér Kolský
dres: červený, pěticípá hvězda se státním znakem, bílé trenýrky
NSR Herkenrath – Stollenwerk, Erhardt, Juskowiak – Schnellinger, Szymaniak – Rahn, F. Walter, Seeler, Schäfer, Klodt
branky: Schäfer, Rahn
kapitán: Schäfer

201/ 15. 6. 1958/ ČSR – Argentina 6:1 (3:0)

místo: Hälsingborg
stadión: Idrottsplatsen Olympia
druh utkání: mistrovství světa – utkání ve skupině
rozhodčí: Ellis (Anglie)
počet diváků: 15 000

Sestavy a branky:
ČSR B. Dolejší (16) – G. Mráz (5), Popluhár (2), L. Novák (36) – M. Dvořák (9), Masopust (21) – Hovorka (4), Molnár (9), Feureisl (10), Borovička (17), Zikán (3)
branky: Zikán 2, Hovorka 2, M. Dvořák, Feureisl
kapitán: L. Novák
mužstvo vedl: trenér Kolský
Argentina Carrizo – Dellacha, Rossi, Vairo – Lombardo, Varacka – Corbatta, Avio, Menendez, Labruna, Cruz
branku: Corbatta

202/ 17. 6. 1958/ ČSR – Severní Irsko 1:2 (1:1, 1:1) po prodloužení

místo: Malmö
stadión: Malmö Stadion
druh utkání: mistrovství světa – opakované utkání ve skupině
rozhodčí: Guigue (Francie)
počet diváků: 6000

Sestavy a branky:
ČSR: B. Dolejší (17) – G. Mráz (6), Popluhár (3), L. Novák (37) – Buberník (1), Masopust (22) – M. Dvořák (10), Molnár (10), Feureisl (11), Borovička (18), Zikán (4)
branku: Zikán
kapitán: L. Novák
mužstvo vedl: trenér Kolský
dres: červený, pěticípá hvězda se státním znakem, bílé trenýrky
Severní Irsko: Uprichard – Keith, Cunningham, McMichael – D. Blanchflower, Peacock – Bingham, Cush, Scott, McIlroy, McParland
branky: McParland 2

Poznámka: vyloučen Buberník za kritiku rozhodčího

203/ 30. 8. 1958/ ČSR – SSSR 1:2 (1:0)

místo: Praha
stadión: Československé armády Strahov
druh utkání: přátelské
rozhodčí: Helge (Dánsko)
počet diváků: 50 000

Sestavy a branky:
ČSR: B. Dolejší (18) – G. Mráz (7), Popluhár (4), L. Novák (38) – Pluskal (22), Masopust (23) – Borovička (19), Pazdera (19), Obert (1), Hercik (1), Andrejkovič (1)
střídání: M. Dvořák (11), odstoupil Obert; Bílý (2), odstoupil Hercik
branku: Masopust
kapitán: L. Novák
mužstvo vedl: trenér Kolský
dres: bílý, pěticípá hvězda se státním znakem, bílé trenýrky
SSSR: Běljajev – Kesarev, Masljonkin, Kuzněcov – Vojnov, Carjev – Urin, Agapov, Morozov, Vorošilov, Iljin
střídání: Mamedov, odstoupil Urin; Kaněvskij, odstoupil Agapov
branky: Vorošilov, Vojnov
kapitán: Carjev

204/ 20. 9. 1958/ ČSR – Švýcarsko 2:1 (1:1)

místo: Bratislava
stadión: Tehelné pole
druh utkání: Mezinárodní pohár
rozhodčí: van Nuffel (Belgie)
počet diváků: 50 000

Sestavy a branky:
ČSR: Stacho (15) – G. Mráz (8), Popluhár (5), L. Novák (39) – M. Dvořák (12), Masopust (24) – Moravčík (20), Scherer (1), Obert (2), Molnár (11), Pavlovič (5)
branky: Moravčík a Scherer
kapitán: L. Novák
mužstvo vedl: trenér Kolský
dres: bílý, pěticípá hvězda se státním znakem, červené trenýrky
Švýcarsko: Elsener – Grobéty, Kernen, Bigler – Weber, Schneiter – Brizzi, Pottier, Leuenberger, Meier, Riva
střídání: Parlier, odstoupil Elsener
branku: Meier
kapitán: Kernen

205/ 12. 10. 1958/ ČSR – Bulharsko 0:1 (0:1)

místo: Ostrava
stadión: Vítkovice
druh utkání: přátelské
rozhodčí: Grill (Rakousko)
počet diváků: 25 000

Sestavy a branky:
ČSR: Stacho (16) – Šafránek (14), Tichý (2), L. Novák (40) – Buberník (2), Masopust (25) – T. Pospíchal (2), Scherer (2), Kadraba (1), Molnár (12), Koiš (1)
střídání: M. Dvořák (13), odstoupil Koiš; Borovička (20), odstoupil Kadraba
kapitán: L. Novák
mužstvo vedl: trenéři Kolský a Vytlačil
dres: bílý, pěticípá hvězda se státním znakem, bílé trenýrky
Bulharsko: Najdenov – Rakarov, Manolov, I. Dimitrov – Božkov, Kovačev – Milanov, G. Dimitrov, Panajotov, Kolev, Diev
střídání: Stojanov, odstoupil Milanov; Debarski, odstoupil Kolev
branku: Milanov
kapitán: Božkov

206/ 13. 12. 1958/ Itálie – ČSR 1:1 (0:1)

místo Janov
stadión: Luigi Ferraris
druh utkání: Mezinárodní pohár
rozhodčí: Tschenscher (NSR)
počet diváků: 40 000

Sestavy a branky:
ČSR: Stacho (17) – G. Mráz (9), Popluhár (6), L. Novák (41) – Buberník (3), Masopust (26) – Brumovský (1), Obert (3), Pluskal (23), Kačáni (12), Molnár (13)
branku: Masopust
kapitán: L. Novák
mužstvo vedl: trenéři Kolský a Vytlačil
dres: bílý, pěticípá hvězda se státním znakem, bílé trenýrky
Itálie: Buffon – Robotti, Cervato, Castelletti – Bergamaschi, Fogli – Stacchini, Boniperti, Nicole, Galli, Bean
branku: Galli
kapitán: Boniperti

207/ 18. 12. 1958/ Turecko – ČSR 1:0 (0:0)

místo: Istanbul
stadión: Mithatpasa
druh utkání: přátelské
rozhodčí: Steiner (Rakousko)
počet diváků: 30 000

Sestavy a branky:
ČSR: Stacho (18) – G. Mráz (10), Popluhár (7), L. Novák (42) – Buberník (4), Masopust (27) – Brumovský (2), Moravčík (21), Kačáni (13), Pluskal (24), Molnár (14)
střídání: Obert (4), odstoupil Kačáni
kapitán: L. Novák
mužstvo vedl: trenéři Kolský a Vytlačil
dres: bílý, pěticípá hvězda se státním znakem, bílé trenýrky
Turecko: Varol – Ismail, Naci, Basri – Mustafa, Ahmet – Seref, Kadri, Can, Metin, Lefter
střídání: Suat, odstoupil Metin
branku: Seref
kapitán: Lefter

208/ 5. 4. 1959/ Irsko – ČSR 2:0 (2:0)

místo: Dublin
stadión: Dalymount Park
druh utkání: Pohár národů – předkolo
rozhodčí: van Nuffel (Belgie)
počet diváků: 42 000

Sestavy a branky:
ČSR: Stacho (19) – Tichý (3), Popluhár (8), G. Mráz (11) – Pluskal (25), Buberník (5) – Brumovský (3), Moravčík (22), Kačáni(14), Molnár (15), Kraus (23)
střídání: Hildebrand (1), odstoupil G. Mráz
kapitán: Pluskal
mužstvo vedl: trenér Vytlačil
dres: červený, pěticípá hvězda se státním znakem, bílé trenýrky
Irsko: O'Neill – McNally, Hurley, Cantwell – McGrath, Saward – Ringstead, Hamilton, Doyle, Cummins, Tuohy
branky: Touhy, Cantwell (z penalty)

209/ 10. 5. 1959/ ČSR – Irsko 4:0 (1:0)

místo: Bratislava
stadión: Tehelné pole
druh utkání: Pohár národů – předkolo
rozhodčí: Barberan (Francie)
počet diváků: 60 000

Sestavy a branky:
ČSR: Stacho (20) – Tichý (4), Popluhár (9), L. Novák (43) – Matlák (1), Buberník (6) – Pavlovič (6), Scherer (3), Bubník (5), Kačáni (15), Dolinský (1)
branky: Dolinský, Pavlovič, Buberník, Stacho (z penalty)
kapitán: L. Novák
mužstvo vedl: trenér Vytlačil
dres: bílý, pěticípá hvězda se státním znakem, bílé trenýrky
Irsko: O'Neill – Whittaker, Hurley, Cantwell – McGrath, O'Farrell – Ringstead, Hamilton, Fitzsimmons, Cummins, Tuohy

210/ 6. 9. 1959/ SSSR – ČSR 3:1 (2:0)

místo: Moskva
stadión: V. I. Lenina Lužniki
druh utkání: přátelské
rozhodčí: Hernádi (Maďarsko)
počet diváků: 90 000

Sestavy a branky:
ČSR: Stacho (21) – Šafránek (15), Popluhár (10), L. Novák (44) – Pluskal (26), Buberník (7) – Pavlovič (7), Scherer (4), Masopust (28), Kačáni (16), Dolinský (2)
střídání: Molnár (16), odstoupil Masopust
branku: Molnár
kapitán: L. Novák
mužstvo vedl: trenér Vytlačil
dres: bílý, pěticípá hvězda se státním znakem, bílé trenýrky
SSSR: Jašin – Kesarev, Masljonkin, Kuzněcov – Vojnov, Netto – A. Ivanov, Fedosev, V. Ivanov, Bubukin, Meschi
střídání: Carjev, odstoupil Fedosev
branky: V. Ivanov, Bubukin, Meschi
kapitán: Netto

211/ 23. 9. 1959/ Dánsko – ČSR 2:2 (2:2)

místo: Kodaň
stadión: Městský stadión
druh utkání: Pohár národů – první kolo
rozhodčí: Bronkhorst (Holandsko)
počet diváků: 32 000

Sestavy a branky:
ČSR: Stacho (22) – Tichý (5), Popluhár (11), L. Novák (45) – Matlák (2), Buberník (8) – Pavlovič (8), Scherer (5), Bubník (6), Kačáni (17), Dolinský (3)
branky: Kačáni, Dolinský
kapitán: L. Novák
mužstvo vedl: trenér Vytlačil
dres: bílý, pěticípá hvězda se státním znakem, bílé trenýrky
Dánsko: P. F. Jensen – Larsen, H. Ch. Nielsen, P. Jensen – Hansen, E. Jensen – Pedersen, Danielsen, H. Nielsen, Enoksen, Sörensen
branky: Pedersen, Hansen

Poznámky: Enoksen neproměnil penaltu.

212/ 18. 10. 1959/ ČSR – Dánsko 5:1 (1:1)

místo: Brno
stadión: Za Lužánkami
druh utkání: Pohár národů – první kolo
rozhodčí: Köhler (NDR)
počet diváků 30 000

Sestavy a branky:
ČSR: Schrojf (8) – Tichý (6), Popluhár (12), L. Novák (46) – Pluskal (27), Buberník (9) – Pavlovič (9), Molnár (17), Moravčík (23), Scherer (6), Dolinský (4)
branky: Buberník 2, Scherer 2, Dolinský
kapitán: L. Novák
mužstvo vedl: trenér Vytlačil
dres: bílý, pěticípá hvězda se státním znakem, bílé trenýrky
Dánsko: E. Sörensen – R. Nielsen, H. Ch. Nielsen, P. Jensen – B. Hansen, F. Nielsen – Pedersen, Kramer, Enoksen, Danielsen, J. Sörensen
branku: Kramer
kapitán: Pedersen

213/ 1. 11. 1959/ ČSR – Itálie 2:1 (2:1)

místo: Praha
stadión: Československé armády Strahov
druh utkání: Mezinárodní pohár
rozhodčí: Leafe (Anglie)
počet diváků: 45 000

Sestavy a branky:
ČSR: Stacho (23) – Tichý (7), Popluhár (13), L. Novák (47) – Pluskal (28), Masopust (29) – Pavlovič (10), Scherer (7), Molnár (18), Kačáni (18), Dolinský (5)
branky: Scherer, Dolinský
kapitán: L. Novák
mužstvo vedl: trenér Vytlačil
dres: bílý, pěticípá hvězda se státním znakem, bílé trenýrky
Itálie: Buffon – Castelletti, Cervato, Sarti – Guarnacci, Segato – Mariani, Lojacono, Nicolé, Galli, Brighenti
branku: Lojacono
kapitán: Cervato

214/ 1. 5. 1960/ ČSR – Rakousko 4:0 (3:0)

místo: Praha
stadión: Československé armády Strahov
druh utkání: přátelské
rozhodčí: Andren (Švédsko)
počet diváků: 20 000

Sestavy a branky:
ČSR: Schrojf (9) – Bomba (1), Popluhár (14), L. Novák (48) – Buberník (10), Masopust (30) – Pavlovič (11), Moravčík (24), Kvašňák (1), Bubník (7), Dolinský (6)
střídání: Ondračka (1), odstoupil Masopust; Molnár (19), odstoupil Kvašňák
branky: Moravčík, Kvašňák, Dolinský, Masopust
kapitán: L. Novák
mužstvo vedl: trenér Vytlačil
dres: bílý, pěticípá hvězda se státním znakem, bílé trenýrky
Rakousko: Kitzmüller – Windisch, Koschier,

Hasenkopf — Hanappi, Koller — P. Kozlicek, Knoll, Buzek, Pichler, Bertalan
střídání: Hof, odstoupil Pichler; Horak, odstoupil Bertalan
kapitán: Hanappi

215/ 22. 5. 1960/ Rumunsko — ČSR 0:2 (0:2)

místo: Bukurešť
stadión: Stadión 23. srpna
druh utkání: Pohár národů — čtvrtfinále
rozhodčí: Dorogi (Maďarsko)
počet diváků: 100 000

Sestavy a branky:
ČSR: Stacho (24) — Bomba (2), Popluhár (15), L. Novák (49) — Buberník (11), Masopust (31) — Pavlovič (12), Vojta (1), Kvašňák (2), Bubník (8), Dolinský (7)
branky: Masopust, Bubník
kapitán: L. Novák
mužstvo vedl: trenér Vytlačil
dres: bílý, pěticípá hvězda se státním znakem, bílé trenýrky
Rumunsko: Mindru — Popa, Apolzan, Soare — Jenei, Nunweiler — Hasoti, Raksi, Mateianu, Eftime, Tataru

216/ 29. 5. 1960/ ČSR — Rumunsko 3:0 (3:0)

místo: Bratislava
stadión: Tehelné pole
druh utkání: Pohár národů — čtvrtfinále
rozhodčí: Gulliksen (Norsko)
počet diváků: 45 000

Sestavy a branky:
ČSR: Schrojf (10) — Bomba (3), Popluhár (16), L. Novák (50) — Buberník (12), Masopust (32) — Pavlovič (13), Vojta (2), Kvašňák (3), Bubník (9), Dolinský (8)
branky: Buberník 2, Bubník
kapitán: L. Novák
mužstvo vedl: trenér Vytlačil
dres: bílý, pěticípá hvězda se státním znakem, bílé trenýrky
Rumunsko: Mindru — Popa, Fronea, Soare — Alexandru, Nunweiler — Cacoveanu, Constantin, Dinulescu, Mateianu, Tataru

217/ 6. 7. 1960/ ČSR — SSSR 0:3 (0:1)

místo: Marseille
stadión: Velodrome
druh utkání: Pohár národů — semifinále
rozhodčí: Cesare (Itálie)
počet diváků: 50 000

Sestavy a branky:
ČSR: Schrojf (11) — Šafránek (16), Popluhár (17), L. Novák (51) — Buberník (13), Masopust (33) — Vojta (3), Moravčík (25), Kvašňák (4), Bubník (10), Dolinský (9)
kapitán: L. Novák
mužstvo vedl: trenér Vytlačil
dres: bílý, pěticípá hvězda se státním znakem, bílé trenýrky
SSSR: Jašin — Čocheli, Masljonkin, Krutikov — Vojnov, Netto — Metreveli, Ivanov, Poněděľnik, Bubukin, Meschi
branky: Ivanov 2, Poněděľnik
kapitán: Netto

Poznámka: Vojta neproměnil penaltu.

218/ 9. 7. 1960/ ČSR — Francie 2:0 (0:0)

místo: Marseille
stadión: Velodrome
druh utkání: Pohár národů — utkání o 3. a 4. místo
rozhodčí: Jonni (Itálie)
počet diváků: 9500

Sestavy a branky:
ČSR: Schrojf (12) — Šafránek (17), Popluhár (18), L. Novák (52) — Buberník (14), Masopust (34) — Pavlovič (14), Vojta (4), Molnár (20), Bubník (11), Dolinský (10)
branky: Pavlovič, Bubník
kapitán: L. Novák
mužstvo vedl: trenér Vytlačil
dres: bílý, pěticípá hvězda se státním znakem, bílé trenýrky
Francie: Taillandier — Rodzik, Jonquet, Chorda — Marcel, Siatka — Heutte, Douis, Wisnieski, Stievenard, Vincent

219/ 30. 10. 1960/ ČSSR — Holandsko 4:0 (2:0)

místo: Praha
stadión: Sparta
druh utkání: přátelské
rozhodčí: Bergmann (NDR)
počet diváků: 13 000

Sestavy a branky:
ČSR: Schrojf (13) — Šafránek (18), Popluhár (19), L. Novák (53) — Pluskal (29), Masopust (35) — Štibrányi (1), Scherer (8), Kadraba (2), Kačáni (19), Mašek (1)
střídání: Adamec (1), odstoupil Kačáni
branky: Scherer 3, Kadraba
kapitán: L. Novák
mužstvo vedl: trenér Vytlačil
dres: bílý, nový státní znak, bílé trenýrky
Holandsko: Pieters Graafland — Wiersma, Kuijs — van Wissen, van den Hart, Klaassens — van den Kuil, Groot, Kruiver, Prins, Bouwmeester
kapitán: van den Hart

220/ 26. 3. 1961/ ČSSR – Švédsko 2:1 (0:0)

místo: Praha
stadión: Československé armády Strahov
druh utkání: přátelské
rozhodčí: Zsolt (Maďarsko)
počet diváků: 25 000

Sestavy a branky:
ČSSR: Schrojf (14) – Bomba (4), Hledík (24), L. Novák (54) – Pluskal (30), Buberník (15) – Štibrányi (2), Scherer (9), Kvašňák (5), Adamec (2), Valošek (1)
střídání: Šafránek (19), odstoupil Bomba; Kadraba (3), odstoupil Kvašňák
branky: Kadraba, Adamec
kapitán: L. Novák
mužstvo vedl: trenér Vytlačil
dres: bílý, nový státní znak, bílé trenýrky
Švédsko: Nyholm – Bergmark, A. Johansson, Wing – Jonsson, Hellström – Löfgren, Bild, B. Johansson, Börjesson, Backmann
střídání: Jansson, odstoupil Börjesson
branku: Jonsson (z penalty)

221/ 29. 4. 1961/ ČSSR – Mexiko 2:1 (2:1)

místo: Ostrava
stadión: VŽKG Vítkovice
druh utkání: přátelské
rozhodčí: Kowal (Polsko)
počet diváků: 12 000

Sestavy a branky:
ČSSR: Schrojf (15) – Šafránek (20), Popluhár (20), L. Novák (55) – Pluskal (31), Masopust (36) – T. Pospíchal (3), Scherer (10), Kadraba (4), Adamec (3), Mašek (2)
střídání: Buberník (16), odstoupil Masopust; Borovička (21), odstoupil Scherer
branky: Scherer, Kadraba
kapitán: L. Novák
mužstvo vedl: trenér Vytlačil
dres: bílý, státní znak, bílé trenýrky
Mexiko: Carbajal – Peňa, Sepulveda, Juaregui – Cardenas, Najera – del Aguila, Reyes, Palmer, Flores, Mercado
střídání: Jaso, odstoupil Najera; Gutierrez, odstoupil Flores; Guintanar, odstoupil Mercado
branku: Reyes
kapitán: Carbajal

222/ 14. 5. 1961/ ČSSR – Skotsko 4:0 (3:0)

místo: Bratislava
stadión: Tehelné pole
druh utkání: kvalifikace na mistrovství světa
rozhodčí: Steiner (Rakousko)
počet diváků: 50 000

Sestavy a branky:
ČSSR: Schrojf (16) – Šafránek (21), Popluhár (21), Tichý (8) – Pluskal (32), Masopust (37) – T. Pospíchal (4), Scherer (11), Kadraba (5), Kvašňák (6), Mašek (3)
branky: Pospíchal 2, Kadraba, Kvašňák (z penalty)
kapitán: Masopust
mužstvo vedl: trenér Vytlačil
dres: bílý, státní znak, bílé trenýrky
Skotsko: Leslie – Shearer, McNeill, Caldow – Crerand, Baxter – McLeod, McMillan, Herd, Brand, Wilson

Poznámka: vyloučeni Kvašňák a Crerand pro vzájemné napadení.

223/ 19. 6. 1961/ ČSSR – Argentina 3:3 (2:2)

místo: Brno
stadión: Za Lužánkami
druh utkání: přátelské
rozhodčí: Stoll (Rakousko)
počet diváků: 40 000

Sestavy a branky:
ČSSR: Jindra (1) – Šafránek (22), Popluhár (22), L. Novák (56) – Pluskal (33), Masopust (38) – T. Pospíchal (5), Scherer (12), Kadraba (6), Kvašňák (7), Mašek (4)
střídání: Bomba (5), odstoupil Šafránek
branky: Kadraba, Kvašňák, Mašek
kapitán: L. Novák
mužstvo vedl: trenér Vytlačil
dres: bílý, státní znak, bílé trenýrky
Argentina: Roma – Simeone, Delgado, Vidal – Guidi, Sacchi – Corbatta, Pando, Sosa, Sanfilippo, Boggio
střídání: Alejo, odstoupil Sacchi; Grignol, odstoupil Corbatta; Artime, odstoupil Sosa
branky: Sanfilippo 2, Artime

224/ 26. 9. 1961/ Skotsko – ČSSR 3:2 (1:1)

místo: Glasgow
stadión: Hampden Park
druh utkání: kvalifikace na mistrovství světa
rozhodčí: Gulliksen (Norsko)
počet diváků: 51 000

Sestavy a branky:
ČSSR: Schrojf (17) – Bomba (6), Popluhár (23), L. Novák (57) – Buberník (17), Masopust (39) – T. Pospíchal (6), Scherer (13), Kadraba (7), Kvašňák (8), Mašek (5)
branky: Kvašňák, Scherer
kapitán: L. Novák
mužstvo vedl: trenér Vytlačil
dres: bílý, státní znak, bílé trenýrky
Skotsko: Brown – McKay, McNeill, Caldow –

Crerand, Baxter – Scott, White, St. John, Law, Wilson
branky: Law 2, St. John
kapitán: Caldow

225/ 8. 10. 1961/ Irsko – ČSSR 1:3 (1:1)

místo: Dublin
stadión: Dalymount Park
druh utkání: kvalifikace na mistrovství světa
rozhodčí: Holland (Anglie)
počet diváků: 30 000

Sestavy a branky:
ČSSR: Schrojf (18) – Tichý (9), Popluhár (24), Hledík (25) – Pluskal (34), Masopust (40) – T. Pospíchal (7), Scherer (14), R. Kučera (1), Kvašňák (9), Mašek (6)
branky: Kvašňák 2, Scherer
kapitán: Tichý
mužstvo vedl: trenér Vytlačil
dres: bílý, státní znak, bílé trenýrky
Irsko: Dwyer – Kelly, Cantwell, Nolan – Hurley, McGrath – Fitzgerald, Fogarty, O'Neill, Giles, Haverty
branky: Giles
kapitán: Cantwell

226/ 29. 10. 1961/ ČSSR – Irsko 7:1 (4:0)

místo: Praha
stadión: Československé armády Strahov
druh utkání: kvalifikace na mistrovství světa
rozhodčí: Lundell (Švédsko)
počet diváků: 30 000

Sestavy a branky:
ČSSR: Schrojf (19) – Hledík (26), Popluhár (25), Tichý (10) – Pluskal (35), Masopust (41) – T. Pospíchal (8), Scherer (15), Kvašňák (10), Adamec (4), J. Jelínek II (1)
branky: Kvašňák 2, Scherer 2, Masopust, J. Jelínek II, T. Pospíchal
kapitán: Pluskal
mužstvo vedl: trenér Vytlačil
dres: bílý, státní znak, bílé trenýrky
Irsko: Dwyer – Kelly, Hurley, Cantwell – Nolan, McGrath – O'Neill, Fogarty, Fitzgerald, Giles, Haverty
branku: Fogarty
kapitán: O'Neill

227/ 29. 11. 1961/ ČSSR – Skotsko 4:2 (2:2, 0:1) po prodloužení

místo: Brusel
stadión: Heysel
druh utkání: kvalifikace na mistrovství světa – rozhodující utkání při rovnosti bodů
rozhodčí: Versyp (Belgie)
počet diváků: 6000

Sestavy a branky:
ČSSR: Schrojf (20) – Hledík (27), Popluhár (26), Tichý (11) – Pluskal (36), Masopust (42) – T. Pospíchal (9), Scherer (16), Kvašňák (11), R. Kučera (2), J. Jelínek II (2)
branky: Hledík, Kvašňák, T. Pospíchal, Scherer
kapitán: Tichý
mužstvo vedl: trenér Vytlačil
dres: bílý, státní znak, bílé trenýrky
Skotsko: Connachen – Hamilton, Ure, Caldow – Crerand, Baxter – Brand, White, St. John, Law, Robertson
branky: St. John 2

228/ 7. 4. 1962/ Švédsko – ČSSR 3:1 (2:0)

místo: Göteborg
stadión: Gamla Ullevi
druh utkání: přátelské
rozhodčí: Latyšev (SSSR)
počet diváků: 15 000

Sestavy a branky:
ČSSR: Schmucker (1) – Hledík (28), Pluskal (37), Popluhár (27), L. Novák (58) – Kačáni (20), Masopust (43) – T. Pospíchal (10), Scherer (17), R. Kučera (3), Mašek (7)
střídání: Schrojf (21), odstoupil Schmucker; Tichý (12), odstoupil Hledík; Kadraba (8), odstoupil R. Kučera; J. Jelínek II (3), odstoupil Kačáni
branku: Pospíchal
kapitán: L. Novák
mužstvo vedl: trenér Vytlačil
dres: bílý, státní znak, bílé trenýrky
Švédsko: Nyholm – Bergmark, Johansson, Wing – Lundell, Öberg – Berdtsson, Ohlsson, Martinsson, Bild, Backmann
branky: Öberg 2, Bild

Poznámka: Öberg a Popluhár neproměnili penalty.

229/ 22. 4. 1962/ ČSSR – Uruguay 3:1 (1:1)

místo: Praha
stadión: Československé armády Strahov
druh utkání: přátelské
rozhodčí: Martens (Holandsko)
počet diváků: 45 000

Sestavy a branky:
ČSSR: Schrojf (22) – Lála (1), Pluskal (38), Tichý (13), L. Novák (59) – Kvašňák (12), Masopust (44) – Štibrányi (3), Scherer (18), Kadraba (9), J. Jelínek II (4)
branky: Scherer, Kadraba, Jelínek II
kapitán: L. Novák
mužstvo vedl: trenér Vytlačil
dres: bílý, státní znak, bílé trenýrky
Uruguay: Maidana – Troche, Majewski, Gon-

zales – Goncalves, De Sousa – Langon, Silva, Sasia, Douksas, Escalada
střídání: Divila, odstoupil De Sousa; Cabrera, odstoupil Sasia; Rocha, odstoupil Douksas
branku: Sasia (z penalty)

230/ 31. 5. 1962/ ČSSR – Španělsko 1:0 (0:0)

místo: Viña del Mar (Chile)
stadión: Sausalito
druh utkání: mistrovství světa – utkání ve skupině
rozhodčí: Steiner (Rakousko)
počet diváků: 12 000

Sestavy a branky:
ČSSR: Schrojf (23) – Lála (2), Pluskal (39), Popluhár (28), L. Novák (60) – Kvašňák (13), Masopust (45) – Štibrányi (4), Scherer (19), Adamec (5), J. Jelínek II (5)
branku: Štibrányi
kapitán: L. Novák
mužstvo vedl: trenér Vytlačil
dres: bílý, státní znak, bílé trenýrky
Španělsko: Sedrun – Rivilla, Santamaria, Reija – Segarra, Garay – del Sol, Puskás, Martínez, Suárez, Gento

231/ 2. 6. 1962/ ČSSR – Brazílie 0:0 (0:0)

místo: Viña del Mar
stadión: Sausalito
druh utkání: mistrovství světa – utkání ve skupině
rozhodčí: Schwinté (Francie)
počet diváků: 25 000

Sestavy:
ČSSR: Schrojf (24) – Lála (3), Pluskal (40), Popluhár (29), L. Novák (61) – Kvašňák (14), Masopust (46) – Štibrányi (5), Scherer (20), Adamec (16), J. Jelínek II (6)
kapitán: L. Novák
mužstvo vedl: trenér Vytlačil
dres: bílý, státní znak, bílé trenýrky
Brazílie: Gilmar – D. Santos, Mauro, N. Santos – Zito, Zózimo – Garrincha, Didi, Vavá, Pelé, Zagalo

232/ 7. 6. 1962/ ČSSR – Mexiko 1:3 (1:2)

místo: Viña del Mar
stadión: Sausalito
druh utkání: mistrovství světa – utkání ve skupině
rozhodčí: Dienst (Švýcarsko)
počet diváků: 7000

Sestavy a branky:
ČSSR: Schrojf (25) – Lála (4), Pluskal (41), Popluhár (30), L. Novák (62) – Kvašňák (15), Masopust (47) – Štibrányi (6), Scherer (21), Adamec (7), Mašek (8)
branku: Mašek
kapitán: L. Novák
mužstvo vedl: trenér Vytlačil
dres: bílý, státní znak, bílé trenýrky
Mexiko: Carbajal – del Muro, Sepulveda, Jauregui – Cardenas, Najera – Aguila, Reyes, H. Hernandez, A. Hernandez, Díaz
branky: Díaz, Aguila, H. Hernandez (z penalty)

233/ 10. 6. 1962/ ČSSR – Maďarsko 1:0 (1:0)

místo: Rancagua
stadión: Braden Copper Company
druh utkání: mistrovství světa – čtvrtfinále
rozhodčí: Latyšev (SSSR)
počet diváků: 12 000

Sestavy a branky:
ČSSR: Schrojf (26) – Lála (5), Pluskal (42), Popluhár (31), L. Novák (63) – Kvašňák (16) Masopust (48) – T. Pospíchal (11), Scherer (22), Kadraba (10), J. Jelínek II (7)
branku: Scherer
kapitán: L. Novák
mužstvo vedl: trenér Vytlačil
dres: bílý, státní znak, bílé trenýrky
Maďarsko: Grosics – Mátrai, Mészöly, Sárosi – Solymosi, Sipos – Sándor, Rákosi, Albert, Tichy, Fenyvesi

234/ 15. 6. 1962/ ČSSR – Jugoslávie 3:1 (0:0)

místo: Viña del Mar
stadión: Sausalito
druh utkání: mistrovství světa – semifinále
rozhodčí: Dienst (Švýcarsko)
počet diváků: 6000

Sestavy a branky:
ČSSR: Schrojf (27) – Lála (6), Pluskal (43), Popluhár (32), L. Novák (64) – Kvašňák (17), Masopust (49) – T. Pospíchal (12), Scherer (23), Kadraba (11), J. Jelínek II (8)
branky: Scherer 2 (jednu z penalty), Kadraba
kapitán: L. Novák
mužstvo vedl: trenér Vytlačil
dres: bílý, státní znak, červené trenýrky
Jugoslávie: Šoškić – Durković, Marković, Jusufi – Radaković, Popović – Šijaković, Šekularac, Jerković, Galić, Skoblar
branku: Jerković

235/ 17. 6. 1962/ ČSSR – Brazílie 1:3 (1:1)

místo: Santiago de Chile
stadión: Estadio Nacional
druh utkání: mistrovství světa – finále
rozhodčí: Latyšev (SSSR)
počet diváků: 70 000

Sestavy a branky:
ČSSR: Schrojf (28) – Tichý (14), Pluskal (44), Popluhár (33), L. Novák (65) – Kvašňák (18), Masopust (50) – T. Pospíchal (13), Scherer (24), Kadraba (12), J. Jelínek II (9)
branku: Masopust
kapitán: L. Novák
mužstvo vedl: trenér Vytlačil
dres: bílý, státní znak, červené trenýrky
Brazílie: Gilmar – D. Santos, Mauro, N. Santos – Zito, Zózimo – Garrincha, Didi, Vavá, Amarildo, Zagalo
branky: Zito, Amarildo, Vavá
kapitán: Mauro

236/ 16. 9. 1962/ Rakousko – ČSSR 0:6 (0:3)

místo: Vídeň
stadión: Prater
druh utkání: přátelské
rozhodčí: Schwinté (Francie)
počet diváků: 90 000

Sestavy a branky:
ČSSR: Schrojf (29) – Lála (7), Pluskal (45), Popluhár (34), L. Novák (66) – Kvašňák (19), Masopust (51) – T. Pospíchal (14), Scherer (25), R. Kučera (4), J. Jelínek II (10)
střídání: Buberník (18), odstoupil Masopust; Kadraba (13), odstoupil Kučera
branky: Masopust 2, R. Kučera 2, Scherer, Kadraba
kapitán: L. Novák
mužstvo vedl: trenér Vytlačil
dres: červený, státní znak, bílé trenýrky
Rakousko: Fraydl – Halla, Stotz, Hasenkopf – Hanappi, Koller – Nemec, Knoll, Hof, Fiala, Schleger
střídání: Szanwald, odstoupil Fraydl; Puschnik, odstoupil Hasenkopf

237/ 28. 10. 1962/ ČSSR – Polsko 2:1 (2:0)

místo: Bratislava
stadión: Tehelné pole
druh utkání: přátelské
rozhodčí: Rumjancev (Bulharsko)
počet diváků: 20 000

Sestavy a branky:
ČSSR: Schrojf (30) – Lála (8), Pluskal (46), Popluhár (35), L. Novák (67) – Kvašňák (20), Masopust (52) – T. Pospíchal (15), Scherer (26), Adamec (8), Valošek (2)
střídání: Kadraba (14), odstoupil Scherer
branky: Lála, Scherer
kapitán: L. Novák
mužstvo vedl: trenér Vytlačil
dres: bílý, státní znak, bílé trenýrky
Polsko: Szymkowiak – Szczepański, Oślizlo, Śpiewak – Majewski, Kowalski – Faber, Brychczy, Wilczek, Pol, Lentner
střídání: Liberda, odstoupil Pol
branku: Lentner

238/ 21. 11. 1962/ NDR – ČSSR 2:1 (0:0)

místo: Berlín
stadión: Walter-Ulbricht-Stadion
druh utkání: Pohár národů – 1. kolo
rozhodčí: Alimov (SSSR)
počet diváků: 40 000

Sestavy a branky:
ČSSR: Schrojf (31) – Lála (9), Pluskal (47), Tichý (15), L. Novák (68) – Kvašňák (21), Masopust (53) – T. Pospíchal (16), Kadraba (15), R. Kučera (5), Valošek (3)
branku: Kučera
kapitán: L. Novák
mužstvo vedl: trenér Vytlačil
dres: červený, státní znak, bílé trenýrky
NDR: Weigang – Urbanczyk, Heine, Krampe – Liebrecht, Kaiser – Frenzel, Erler, P. Ducke, Schröter, R. Ducke
branky: Erler, Liebrecht (z penalty)
kapitán: Schröter

239/ 31. 3. 1963/ ČSSR – NDR 1:1 (0:0)

místo: Praha
stadión: Československé armády Strahov
druh utkání: Pohár národů – 1. kolo
rozhodčí: Balla (Maďarsko)
počet diváků: 35 000

Sestavy a branky:
ČSSR: Mokrohajský (1) – Lála (10), Pluskal (48), Popluhár (36), L. Novák (69) – Kvašňák (22), Masopust (54) – T. Pospíchal (17), Scherer (27), R. Kučera (6), Mašek (9)
branku: Mašek
kapitán: L. Novák
mužstvo vedl: trenér Vytlačil
dres: červený, státní znak, modré trenýrky
NDR: Fritzsche – Urbanczyk, Heine, Krampe – Liebrecht, Kaiser – Frenzel, Erler, P. Ducke, Nöldner, R. Ducke
branku: P. Ducke
kapitán: Heine

240/ 24. 4. 1963/ Rakousko – ČSSR 3:1 (0:0)

místo: Vídeň
stadión: Prater

druh utkání: přátelské
rozhodčí: Schwinté (Francie)
počet diváků: 70 000

Sestavy a branky:
ČSSR: Kouba (1) – Lála (11), Vojta (5), Tichý (16), L. Novák (70) – Buberník (19), Kvašňák (23) – Štibrányi (7), Scherer (28), Lichtnégl (1), Mašek (10)
branku: Mašek
kapitán: L. Novák
mužstvo vedl: trenér Vytlačil
dres: červený, státní znak, bílé trenýrky
Rakousko: Fraydl – Kolarik, Glechner, Hasenkopf – Gager, Koller – Linhart, Hof, Nemec, Fiala, Flögel
branky: Nemec 3

241/ 28. 4. 1963/ Bulharsko – ČSSR 1:0 (1:0)

místo: Sofia
stadión: Vasil Levski
druh utkání: přátelské
rozhodčí: Škorič (Jugoslávie)
počet diváků: 50 000

Sestavy a branky:
ČSSR: Kouba (2) – Lála (12), Buberník (20), Tichý (17), L. Novák (71) – Kvašňák (24), Masopust (55) – T. Pospíchal (18), Scherer (29), Lichtnégl (2), Mašek (11)
střídání: Vojta (6), odstoupil Buberník: Štibrányi (8), odstoupil Pospíchal
kapitán: L. Novák
mužstvo vedl: trenér Vytlačil
dres: bílý, státní znak, bílé trenýrky
Bulharsko: G. Najdenov – Metodiev, Kitov, Vucov – Žečev, Veličkov – Sokolov, Abadziev, Asparuchov, Jakimov, Kolev
střídání: G. I. Najdenov, odstoupil G. Najdenov; Dermedžiev, odstoupil Sokolov
branku: Jakimov

242/ 29. 5. 1963/ ČSSR – Anglie 2:4 (0:2)

místo: Bratislava
stadión: Tehelné pole
druh utkání: přátelské
rozhodčí: Lööw (Švédsko)
počet diváků: 50 000

Sestavy a branky:
ČSSR: Schrojf (32) – Lála (13), Pluskal (49), Popluhár (37), L. Novák (72) – Kvašňák (25), Masopust (56) – Štibrányi (9), Scherer (30), Kadraba (16), Mašek (12)
střídání: Buberník (21), odstoupil Masopust
branky: Scherer, Kadraba
kapitán: L. Novák
mužstvo vedl: trenér Vytlačil
dres: bílý, státní znak, bílé trenýrky
Anglie: Banks – Shellito, Wilson, Milne – Norman, Moore – Paine, Greaves, R. Smith, Eastham, R. Charlton
branky: Greaves 2, R. Smith, R. Charlton

243/ 2. 6. 1963/ ČSSR – Maďarsko 2:2 (1:0)

místo: Praha
stadión: Československé armády Strahov
druh utkání: přátelské
rozhodčí: Roomer (Holandsko)
počet diváků: 25 000

Sestavy a branky:
ČSSR: Schrojf (33) – Lála (14), Pluskal (50), Popluhár (38), L. Novák (73) – Kvašňák (26), Buberník (22) – T. Pospíchal (19), Scherer (31), Kadraba (17), Mašek (13)
branky: Scherer, Kvašňák
kapitán: L. Novák
mužstvo vedl: trenér Vytlačil
dres: bílý, státní znak, bílé trenýrky
Maďarsko: Ilku – Mátrai, Mészöly, Sárosi – Nagy, Nógrádi – Bene, Rákosi, Machos, Tichy, Fenyvesi
branky: Tichy, Machos

244/ 3. 11. 1963/ Jugoslávie – ČSSR 2:0 (0:0)

místo: Záhřeb
stadión: Maksimir
druh utkání: přátelské
rozhodčí: Banasiuk (Polsko)
počet diváků: 40 000

Sestavy a branky:
ČSSR: Kouba (3) – Lála (15), Pluskal (51), Popluhár (39), L. Novák (74) – Kvašňák (27), Masopust (57) – T. Pospíchal (20), Scherer (32), R. Kučera (7), Mašek (14)
střídání: Buberník (23), odstoupil Masopust; Jokl (1), odstoupil Scherer
kapitán: L. Novák
mužstvo vedl: trenér dr. Jíra
dres: bílý, státní znak, bílé trenýrky
Jugoslávie: Šoškič – Belin, Vasovič, Braun – Radakovič, Perušič – Samardžič, Zambata, Kovačevič, Šekularac, Skoblar
střídání: Melič, odstoupil Radakovič
branky: Zambata, Skoblar

245/ 13. 4. 1964/ Itálie – ČSSR 0:0 (0:0)

místo: Florencie
stadión: Comunale
druh utkání: přátelské
rozhodčí: Echeverria (Španělsko)
počet diváků: 47 000

Sestavy a branky:
ČSSR: Schrojf (34) – Lála (16), Pluskal (52), Popluhár (40), Bomba (7) – Geleta (1), Kvašňák (28) – T. Pospíchal (21), Scherer (33), Masopust (58), Cvetler (1)
kapitán: Pluskal
mužstvo vedl: trenér dr. Jíra
dres: bílý, státní znak, bílé trenýrky
Itálie: Negri – Robotti, Salvadore, Facchetti – – Guarneri, Fogli – Menichelli, Bulgarelli, A. Mazzola, Rivera, Pascutti
střídání: Trapattoni, odstoupil Guarneri

246/ 29. 4. 1964/ NSR–ČSSR 3:4 (1:3)

místo: Ludwigshafen
stadión: Süd-West Stadion
druh utkání: přátelské
rozhodčí: Hannet (Belgie)
počet diváků: 65 000

Sestavy a branky:
ČSSR: Schrojf (35) – Lála (17), Pluskal (53), Popluhár (41), Bomba (8) – Kvašňák (29), Geleta (2) – T. Pospíchal (22), I. Mráz (1), Masopust (54), V. Masný (1)
střídání: Tichý (18), odstoupil Bomba; Scherer (34), odstoupil Kvašňák
branky: I. Mráz 2, Pospíchal, Scherer
kapitán: Pluskal
mužstvo vedl: trenér dr. Jíra
dres: červený, státní znak, bílé trenýrky
NSR: Fahrian – Nowak, Wilden, Pott – Schulz, Weber – Thielen, Geiger, Seeler, Overath, Solz
střídání: Reisch, odstoupil Schulz; Libuda, odstoupil Solz
branky: Seeler 2, Geiger

247/ 17. 5. 1964/ ČSSR–Jugoslávie 2:3 (0:2)

místo: Praha
stadión: Československé armády Strahov
druh utkání: přátelské
rozhodčí: Meyer (Rakousko)
počet diváků: 20 000

Sestavy a branky:
ČSSR: Jindra (2) – J. Fillo I. (1), Matlák (3), Weiss (1), Pičman (1) – Geleta (3), Nepomucký (1) – Cvetler (2), I. Mráz (2), V. Masný (2), Valošek (4)
střídání: Lichtnégl (3), odstoupil V. Masný; Brumovský (4), odstoupil Cvetler
branky: I. Mráz, V. Masný
kapitán: Matlák
mužstvo vedl: trenér Vytlačil
dres: bílý, státní znak, bílé trenýrky
Jugoslávie: Stojanović – Durković, Čop, Jusufi – Belin, Popović – Samardžić, Zambata, Kovačević, Melić, Skoblar
branky: Skoblar, Samardžić, Zambata

Poznámka: reprezentací bylo pověřeno mužstvo olympioniků.

248/ 13. 9. 1964/ Polsko–ČSSR 2:1 (1:1)

místo: Varšava
stadión: Desetiletí
druh utkání: přátelské
rozhodčí: Mihailescu (Rumunsko)
počet diváků: 60 000

Sestavy a branky:
ČSSR: Schrojf (36) – Lála (18), Popluhár, (42), Pluskal (54), Pohunek (1) – Hrdlička (1), Masopust (60) – T. Pospíchal (23), Scherer (35), Mašek (15), Vacenovský (1)
střídání: Tichý (19), odstoupil Pohunek; M. Medviď (1), odstoupil Hrdlička
branku: Mašek
kapitán: Pluskal
mužstvo vedl: trenér dr. Jíra
dres: červený, státní znak, bílé trenýrky
Polsko: Szymkowiak – Szczepański, Oślizlo, Śpiewak – Bazan, Grzegorczyk – Banaś, Pol, Brychczy, Lubański, Liberda
střídání: Faber, odstoupil Lubański; Lentner odstoupil Faber
branky: Pol 2 (1 z penalty)
kapitán: Szczepański

249/ 11. 10. 1964/ Maďarsko–ČSSR 2:2 (1:1)

místo: Budapešť
stadión: Népstadion
druh utkání: přátelské
rozhodčí: Zečević (Jugoslávie)
počet diváků: 60 000

Sestavy a branky:
ČSSR: Schrojf (37) – Lála (19), Pluskal (55), Popluhár (43), Bomba (9) – Masopust (61), A. Horváth (1) – T. Pospíchal (24), Bencz (1), Adamec (9), M. Medviď (2)
střídání: Scherer (36), odstoupil M. Medviď
branky: Pospíchal 2
kapitán: Pluskal
mužstvo vedl: trenér dr. Jíra
dres: bílý, státní znak, bílé trenýrky
Maďarsko: Tóth – Mátrai, Mészöly, Sárosi – Solymosi, Sipos – Sándor, Göröcs, Albert, Rákosi, Fenyvesi
střídání: Geczi, odstoupil Tóth
branky: Albert 2

250/ 25. 4. 1965/ ČSSR–Portugalsko 0:1 (0:1)

místo: Bratislava
stadión: Tehelné pole

druh utkání: kvalifikace na mistrovství světa
rozhodčí: Stavrev (Bulharsko)
počet diváků: 60 000

Sestavy a branky:
ČSSR: Schrojf (38) — Lála (20), Pluskal (56), Popluhár (44), Weiss (2) — Kvašňák (30), Geleta (4) — T. Pospíchal (25), I. Mráz (3), V. Masný (3), Valošek (5)
kapitán: Pluskal
mužstvo vedl: trenér dr. Jíra
dres: bílý, státní znak, bílé trenýrky
Portugalsko: J. Pereira — Festa, Germano, Carlos, Hilario — Mendes, Coluna — Augusto, Eusebio, Torres, Simoes
branku: Eusebio
kapitán: Germano

Poznámka: Weiss neproměnil penaltu.

251/ 30. 5. 1965/ Rumunsko – ČSSR 1:0 (1:0)

místo: Bukurešť
stadión: Stadión 23. srpna
druh utkání: kvalifikace na mistrovství světa
rozhodčí: Köpke (NDR)
počet diváků: 100 000

Sestavy a branky:
ČSSR: Schrojf (39) — Lála (21), A. Horváth (2), Popluhár (45), Bomba (10) — Masopust (62), Geleta (5) — T. Pospíchal (26), Štrausz (1), Mašek (16), Valošek (6)
kapitán: Popluhár
mužstvo vedl: trenér dr. Jíra
dres: bílý, státní znak, bílé trenýrky
Rumunsko: Haidu — Popa, Halmageanu, Dan, Greavu — Ghergeli, Georgescu — Pircalab, Mateieanu, Sasu, Avram
branku: Mateieanu
kapitán: Georgescu

252/ 19. 9. 1965/ ČSSR – Rumunsko 3:1 (1:1)

místo: Praha
stadión: Československé armády Strahov
druh utkání: kvalifikace na mistrovství světa
rozhodčí: Storoniak (Polsko)
počet diváků: 10 000

Sestavy a branky:
ČSSR: Vencel (1) — Lála (22), Bomba (11), Popluhár (46), Weiss (3) — Hrdlička (2), Kvašňák (31) — F. Veselý (1), Knebort (1), Jokl (2), V. Masný (4)
branky: Jokl, Knebort, vlastní Halmageanu
kapitán: Popluhár
mužstvo vedl: trenér Marko
dres: bílý, státní znak, bílé trenýrky
Rumunsko: M. Ionescu — Popa, Halmageanu, Dan, Greavu — Ghergeli, Lereter — Pircalab, Sasu, I. Ionescu, Avram
branku: Dan

253/ 9. 10. 1965/ Turecko – ČSSR 0:6 (0:3)

místo: Istanbul
stadión: Ali Sami Yen
druh utkání: kvalifikace na mistrovství světa
rozhodčí: Righi (Itálie)
počet diváků: 16 000

Sestavy a branky:
ČSSR: Vencel (2) — Lála (23), A. Horváth (3), Popluhár (47), Smolík (1) — Hrdlička (3), Kvašňák (32) — F. Veselý (2), Knebort (2), Jokl (3), Kabát (1)
branky: Jokl 2, Knebort 2, Kvašňák, Kabát
kapitán: Popluhár
mužstvo vedl: trenér Marko
dres: červený, státní znak, bílé trenýrky
Turecko: Varol — Ismail, Süreyya, Fehmi — Naci, Yimlaz II — Yilmaz I, Nezvat, Ogün, Favzi, Ugur

254/ 31. 10. 1965/ Purtugalsko – ČSSR 0:0 (0:0)

místo: Porto
stadión: Das Antas
druh utkání: kvalifikace na mistrovství světa
rozhodčí: Horn (Holandsko)
počet diváků: 50 000

Sestavy a branky:
ČSSR Vencel (3) — Lála (24), A. Horváth (4), Popluhár (48), Smolík (2) — Kravárik (1), Hrdlička (4), Kvašňák (33) — F. Veselý (3), Jokl (4), Kabát (2)
kapitán: Popluhár
mužstvo vedl: trenér Marko
dres: červený, státní znak, bílé trenýrky
Portugalsko: da Silva Carvalho — Antunes, Germano, Hilario, Pinto — Jose Carlos, Coluna — Augusto, Eusebio, Torres, Simoes
kapitán: Germano

255/ 21. 11. 1965/ ČSSR – Turecko 3:1 (2:1)

místo: Brno
stadión: Za Lužánkami
druh utkání: kvalifikace na mistrovství světa
rozhodčí: Aranyosi (Maďarsko)
počet diváků: 3000

Sestavy a branky:
ČSSR: Vencel (4) — Lála (25), A. Horváth (5), Popluhár (49), Smolík (3) — Hrdlička (5),

Kvašňák (34) — F. Veselý (4), I. Mráz (4), Jokl (5), Kabát (3)
branky: I. Mráz 2, A. Horváth
kapitán: Popluhár
mužstvo vedl: trenér Marko
dres: červený, státní znak, bílé trenýrky
Turecko: Ali — Sükrü, Sabahattin, Fehmi — Onursal, Seref — Ahmet Sahin, Tuncay, Nedim, Ayhan, Ogün
branku: Ayhan
kapitán: Seref

256/ 18. 5. 1966/ ČSSR — SSSR 1:2 (0:1)

místo: Praha
stadión: Sparta
druh utkání: přátelské
rozhodčí: Schwinté (Francie)
počet diváků: 15 000

Sestavy a branky:
ČSSR: Vencel (5) — Lála (26), Bomba (12), Popluhár (50), L. Novák (75) — Vojta (7), Masopust (63) — F. Veselý (5), Szikora (1), Adamec (10), Kabát (4)
střídání: Knesl (1), odstoupil Bomba; Kuna (1), odstoupil Vojta; Smolík (4), odstoupil L. Novák
branku: Adamec
kapitán: L. Novák — po vystřídání Popluhár
mužstvo vedl: trenér Marko
dres: bílý, státní znak, bílé trenýrky
SSSR: Bannikov — Ponomarjev, Voronin, Šestěrněv, Danilov — Serebrjanikov, Sabo — Metreveli, Baniševskij, Malafejev, Čisťjakov
branky: Baniševskij 2
kapitán: Šestěrněv

Poznámka: utkání bylo rozloučením L. Nováka s reprezentací. Odehrál symbolicky 10 minut a předal kapitánskou pásku Popluhárovi. Vojta neproměnil penaltu.

257/ 12. 6. 1966/ Brazílie — ČSSR 2:1 (1:0)

místo: Rio de Janeiro
stadión: Maracaná
druh utkání: přátelské
rozhodčí: Webster (Skotsko)
počet diváků: 88 000

Sestavy a branky:
ČSSR: Viktor (1) — Lála (27), I. Novák (1), Popluhár (51), Smolík (5) — Kuna (2), Hrdlička (6) — F. Veselý (6), Szikora (2), Jokl (6), Ondrášek (1)
střídání: V. Masný (5), odstoupil Ondrášek; Dyba (1), odstoupil Jokl; Štrunc (1), odstoupil F. Veselý
branku: V. Masný
kapitán: Popluhár
mužstvo vedl: trenér Marko
dres: bílý, státní znak, bílé trenýrky
Brazílie: Gilmar — Fidélis, Brito, Zito, Fontana — Henrique, Lima — Jairzinho, Alcindo, Pelé, Amarildo
střídání: Tostao, odstoupil Pelé; Edu, odstoupil Amarildo
branky: Pelé 2

258/ 15. 6. 1966/ Brazílie — ČSSR 2:2 (2:2)

místo: Rio de Janeiro
stadión: Maracaná
druh utkání: přátelské
rozhodčí: Syme (Skotsko)
počet diváků: 62 000

Sestavy a branky:
ČSSR: Vencel (6) — Lála (28), I. Novák (2), Popluhár (52), Smolík (6) — A. Horváth (6), Kuna (3) — F. Veselý (7), Szikora (3), V. Masný (6), Ondrášek (2)
střídání: Jokl (7), odstoupil Ondrášek
branky: Popluhár (z penalty), Szikora
kapitán: Popluhár
mužstvo vedl: trenér Marko
dres: bílý, státní znak, bílé trenýrky
Brazílie: Manga — Fidélis, Brito, Fontana, Henrique — Zito, Lima — Jairzinho, Alcindo, Pelé, Amarildo
střídání: Altair, odstoupil Fontana; Silva, odstoupil Alcindo; Edu, odstoupil Amarildo
branky: Pelé, Zito

259/ 19. 10. 1966/ Jugoslávie — ČSSR 1:0 (1:0)

místo: Bělehrad
stadión: Partizan
druh utkání: přátelské
rozhodčí: Babouczek (Rakousko)
počet diváků: 10 000

Sestavy a branky:
ČSSR: Vencel (7) — Lála (29), I. Novák (3), Popluhár (53), Smolík (7) — Hrdlička (7), Kuna (4), Kvašňák (35) — F. Veselý (8), Jokl (8), Adamec (11)
střídání: A. Horváth (7), odstoupil I. Novák; Táborský (1), odstoupil Smolík; Schmidt (1), odstoupil Jokl
kapitán: Popluhár
mužstvo vedl: trenér Marko
dres: bílý, státní znak, bílé trenýrky
Jugoslávie: Pantelić — Milevoj, Mihailović, Jevtić — Sekereš, Holcer — Samardžić, Zambata, Trivić, Bukal, Džajić
střídání: Rašović, odstoupil Milevoj; Santrać, odstoupil Zambata; Melić, odstoupil Trivić
branku: Džajić

260/ 2. 11. 1966/ Anglie – ČSSR 0:0 (0:0)

místo: Londýn
stadión: Wembley
druh utkání: přátelské
rozhodčí: Roomer (Holandsko)
počet diváků: 75 000

Sestavy:
ČSSR: Viktor (2) – Lála (30), A. Horváth (8), Popluhár (54), Táborský (2) – Geleta (6), Kvašňák (36) – F. Veselý (9), Szikora (4), Schmidt (2), Adamec (12)
střídání: Kuna (5), odstoupil Schmidt
kapitán: Popluhár
mužstvo vedl: trenér Marko
dres: červený, státní znak, bílé trenýrky
Anglie: Banks – Cohen, Wilson, J. Charlton, Stiles – Moore, R. Charlton – Ball, Hurst, Hunt, Peters

261/ 6. 11. 1966/ Holandsko – ČSSR 1:2 (0:1)

místo: Amsterodam
stadión: Olympijský stadión
druh utkání: přátelské
rozhodčí: Glöckner (NDR)
počet diváků: 55 000

Sestavy a branky:
ČSSR: Viktor (3) – Smolík (8), A. Horváth (9), Popluhár (55), Táborský (3) – Geleta (7), Kuna (6) – F. Veselý (10), Szikora (5), Adamec (13), Kabát (5)
střídání: Hrdlička (8), odstoupil Kabát
branky: Hrdlička, Geleta
kapitán: Popluhár
mužstvo vedl: trenér Marko
dres: bílý, státní znak, bílé trenýrky
Holandsko: Pieters Graafland – Suurbier, Schrijvers, Israel, Veldhoen – Duulens, Muller – Swart, Cruyff, Nuninga, Keizer
branku: Swart
kapitán: Schrijvers

Poznámka: vyloučen Cruyff pro urážku rozhodčího.

262/ 3. 5. 1967/ Švýcarsko – ČSSR 1:2 (1:1)

místo: Basilej
stadión: St. Jacob
druh utkání: přátelské
rozhodčí: Tschenscher (NSR)
počet diváků: 25 000

Sestavy a branky:
ČSSR: Viktor (4) – Lála (31), Majerník (1), Popluhár (56), Dobiáš (1) – Geleta (8), Kuna (7) – F. Veselý (11), Szikora (6), Adamec (14), Kabát (6)
střídání: Jokl (9), odstoupil Szikora; Táborský (4), odstoupil Dobiáš
branky: Geleta, Jokl
kapitán: Popluhár
mužstvo vedl: trenér Marko
dres: bílý, státní znak, červené trenýrky
Švýcarsko: Barlie – Fuhrer, Tacchella, Stocker, Pfister – Odermatt, Dürr – Vuilleumier, Blätter, Künzli, Quentin
střídání: Frigerio, odstoupil Vuilleumier
branku: Odermatt

263/ 21. 5. 1967/ Irsko – ČSSR 0:2 (0:1)

místo: Dublin
stadión: Dalymount Park
druh utkání: kvalifikace na mistrovství Evropy
rozhodčí: Schaut (Belgie)
počet diváků: 12 000

Sestavy a branky:
ČSSR: Viktor (5) – Lála (32), Majerník (2), Popluhár (57), Táborský (5) – Geleta (9), Kvašňák (37) – Szikora (7), V. Masný (7), Adamec (15), Kabát (7)
branky: Szikora, V. Masný
kapitán: Popluhár
mužstvo vedl: trenér Marko
dres: bílý, státní znak, bílé trenýrky
Irsko: Kelly – Foley, Finucane, Hurley, Meagan – Dempsey, Gallagher, Dunphy – Conny, McEvoy, Treacey
kapitán: Hurley

264/ 18. 6. 1967/ ČSSR – Turecko 3:0 (1:0)

místo: Bratislava
stadión: Tehelné pole
druh utkání: kvalifikace na mistrovství Evropy
rozhodčí: Schiller (Rakousko)
počet diváků: 15 000

Sestavy a branky:
ČSSR: Viktor (6) – Lála (33), Majerník (3), Popluhár (58), Táborský (6) – Geleta (10), Kvašňák (38) – B. Veselý (1), Jurkanin (1), Adamec (16), Kabát (8)
branky: Adamec 2, Jurkanin
kapitán: Popluhár
mužstvo: vedl: trenér Marko
dres: červený, státní znak, bílé trenýrky
Turecko: Ali – Sükrü, Talta, Hüsseyin, Tehmi – Apdullah, Seref, Nevzat – Ogün, Fevzi, Ergün

265/ 1. 10. 1967/ ČSSR – Španělsko 1:0 (0:0)

místo: Praha
stadión: Slavia

druh utkání: kvalifikace na mistrovství Evropy
rozhodčí: Schulenburg (NSR)
počet diváků: 30 000

Sestavy a branky:
ČSSR: Viktor (7) – Lála (34), A. Horváth (10), Popluhár (59), Táborský (7) – Geleta (11), Kuna (8) – B. Veselý (2), Szikora (8), Adamec (17), Kabát (9)
branku: A. Horváth
kapitán: Popluhár
mužstvo vedl: trenér Marko
dres: bílý, státní znak, bílé trenýrky
Španělsko: Irribar – Sanchis, Tonono, Gallego, Reija – Pirri, Adelardo, Grosso – Amancio, Marcelino, José María

266/ 22. 10. 1967/ Španělsko – ČSSR 2:1 (1:0)

místo: Madrid
stadión: Santiago Bernabeu
druh utkání: kvalifikace na mistrovství Evropy
rozhodčí: Sbardella (Itálie)
počet diváků: 50 000

Sestavy a branky:
ČSSR: Viktor (8) – Lála (35), A. Horváth (11), Popluhár (60), Táborský (8) – Geleta (12), Kuna (9) – B. Veselý (3), Szikora (9), V. Masný (8), Boroš (1)
branku: Kuna
kapitán: Popluhár
mužstvo vedl: trenér Marko
dres: bílý, státní znak, bílé trenýrky
Španělsko Irribar – Osorio, Tonono, Gallego, Reija – Pirri, Marcial – Amancio, Gárate, Luis, José María
branky: Pirri, Gárate
kapitán: Reija

267/ 15. 11. 1967/ Turecko – ČSSR 0:0 (0:0)
místo: Ankara
stadión: Stadión 19. května
druh utkání: kvalifikace na mistrovství Evropy
rozhodčí: Mihailescu (Rumunsko)
počet diváků: 35 000

Sestavy:
ČSSR: Viktor (9) – Lála (36), Kvašňák (39), Popluhár (61), Táborský (9) – Geleta (13), Kuna (10) – V. Masný (9), Szikora (10), Jurkanin (2), Kabát (10)
kapitán: Popluhár
mužstvo vedl: trenér Marko
dres: červený, státní znak, bílé trenýrky
Turecko: Ali – Talat, Ercan, Yilmaz, Fehmi – Sanli, Ayhan, Nevzat – Ogün, Fevzi, Fa ruk

268/ 22. 11. 1967/ ČSSR – Irsko 1:2 (0:0)

místo: Praha
stadión: Slavia
druh utkání: kvalifikace na mistrovství Evropy
rozhodčí: Vetter (NDR)
počet diváků: 11 000

Sestavy a branky:
ČSSR: Kramerius (1) – Lála (37), A. Horváth (12), Popluhár (62), Táborský (10) – Geleta (14), Kuna (11) – Levický (1), Szikora (11), Jurkanin (3), Vrána (1)
branku: vlastní Dempsey
kapitán: Popluhár
mužstvo vedl: trenér Marko
dres: bílý, státní znak, bílé trenýrky
Irsko: Kelly – Kinnear, Dempsey, Hurley, Conway – Meaghan, Dunphy, Rogers – Conny, Treacey, O'Connor
branky: Treacey, O'Connor
kapitán: Hurley

269/ 27. 4. 1968/ ČSSR – Jugoslávie 3:0 (2:0)

místo: Bratislava
stadión: Tehelné pole
druh utkání: přátelské
rozhodčí: Bečirov (Bulharsko)
počet diváků: 25 000

Sestavy a branky:
ČSSR: Viktor (10) – Pivarník (1), A. Horváth (13), Plass (1), Hagara (1) – Geleta (15), Kuna (12) – F. Veselý (12), Jokl (10), Adamec (18), Kabát (11)
střídání: Kvašňák (40), odstoupil Geleta
branky: Kuna, Jokl, Adamec
kapitán: Viktor
mužstvo vedl: trenér Marko
dres: bílý, státní znak, bílé trenýrky
Jugoslávie: Pantelić – Fazlagić, Ramljak, Mihailović, Holcer – Belin, Đorđević, Trivić – Lazarević, Musemič, Džajić
střídání: Paunović, odstoupil Belin; Hošić, odstoupil Musemić; Rora, odstoupil Lazarević
kapitán: Fazlagić

270/ 23. 6. 1968/ ČSSR – Brazílie 3:2 (2:1)

místo: Bratislava
stadion: Tehelné pole
druh utkání: přátelské
rozhodčí: Fritz (NSR)
počet diváků: 60 000

Sestava branky:
ČSSR: Viktor (11) – Pivarník (2), A. Horváth (14), Plass (2), Hagara (2) – Geleta (16), Pol-

lák (1) – F. Veselý (13), Jokl (11), Adamec (19), Kabát (12)
střídání: Szikora (12), odstoupil Geleta
branky: Adamec 3
kapitán: Viktor
mužstvo vedl: trenér Marko
dres: červený, státní znak, bílé trenýrky
Brazílie: Felix – Carlos Alberto, Brito, Joel, Rildo – Tostao, Gérson, Rivelino – Natal, Jairzinho, Edu
střídání: Eduardo, odstoupil Edu
branky: Natal, Carlos Alberto

271/ 25. 9. 1968/ Dánsko – ČSSR 0:3 (0:2)

místo: Kodaň
stadión: Městský stadión
druh utkání: kvalifikace na mistrovství světa
rozhodčí: Hirviniemi (Finsko)
počet diváků: 35 000

Sestavy a branky:
ČSSR: Viktor (12) – Dobiáš (2), A. Horváth (15), Plass (3), Hagara (3) – Szikora (13), Kuna (13) – B. Veselý (4), Jokl (13), Adamec (20), Ján Čapkovič (1)
branky: Jokl, Kuna, Hagara
kapitán: Viktor
mužstvo vedl: trenér Marko
dres: bílý, státní znak, bílé trenýrky
Dánsko: Engedal – Larsen, M. Jensen, Enemark, Yde – Lund, Le Févre – Mortensen, B. Jensen, Wiberg, Printzlau

272/ 20. 10. 1968/ ČSSR – Dánsko 1:0 (0:0)

místo: Bratislava
stadión: Tehelné pole
druh utkání: kvalifikace na mistrovství světa
rozhodčí: Bucheli (Švýcarsko)
počet diváků: 18 000

Sestavy a branky:
ČSSR: Viktor (13) – Dobiáš (3), Plass (4), A. Horváth (16), Hagara (4) – Szikora (14), Kuna (14) – B. Veselý (5), Jokl (13), Adamec (21), Kabát (13)
střídání: Geleta (17), odstoupil Adamec
branku: Jokl
kapitán: Viktor
mužstvo vedl: trenér Marko
dres: bílý, státní znak, bílé trenýrky
Dánsko: Engedal – Enemark, Larsen, Steffensen, Yde – M. Jensen, Sörensen, Wiberg, Le Févre – Mortensen, B. Jensen

273/ 16. 4. 1969/ Holansko – ČSSR 2:0 (0:0)

místo: Rotterdam
stadión: Feyenoord
druh utkání: přátelské
rozhodčí: Schulenburg (NSR)
počet diváků: 12 000

Sestavy a branky:
ČSSR: Vencel (8) – Dobiáš (4), Plass (5), A. Horváth (17), Hagara (5) – Geleta (18), Kuna (15) – B. Veselý (6), Jokl (14), Adamec (22), Kabát (14)
střídání: Szikora (15), odstoupil Adamec; Hrdlička (9), odstoupil Kuna
kapitán: A. Horváth
mužstvo vedl: trenér Marko
dres: bílý, státní znak, bílé trenýrky
Holandsko: van Beveren – Drost, Israel, Eijkenbroek, Laseroms – Veenstra, Rijnders – Klijnjan, Houwaart, Roggeveen, Rensenbrink
střídání: Brouwens, odstoupil Klijnjan
branky: Roggeveen 2
kapitán: Eijkenbroek

274/ 4. 5. 1969/ Irsko – ČSSR 1:2 (1:0)

místo: Dublin
stadión: Dalymount Park
druh utkání: kvalifikace na mistrovství světa
rozhodčí: Ribeiro (Portugalsko)
počet diváků: 35 000

Sestavy a branky:
ČSSR: Vencel (9) – Dobiáš (5), Plass (6), A. Horváth (18), Hagara (6) – Szikora (16), Kvašňák (41) – B. Veselý (7), Jurkanin (4), Adamec (23), Kabát (15)
střídání: Hrdlička (10), odstoupil Szikora
branky: Kabát, Adamec
kapitán: A. Horváth
mužstvo vedl: trenér Marko
dres: bílý, státní znak, bílé trenýrky
Irsko: Kelly – Brennan, Dempsey, Hurley, Mulligan – Finucane, Giles – O'Neill, Leech, Treacey, Rogers
branku: Rogers
střídání: Hand, odstoupil Leech

275/ 25. 5. 1969/ Maďarsko – ČSSR 2:0 (1:0)

místo: Budapešť
stadión: Népstadion
druh utkání: kvalifikace na mistrovství světa
rozhodčí: Bentu (Rumunsko)
počet diváků: 100 000

Sestavy a branky:
ČSSR: Vencel (10) – Dobiáš (6), Plass (7), A. Horváth (19), J. Zlocha (1) – Szikora (17), Kuna (16) – B. Veselý (8), Jokl (15), Adamec (24), Kabát (16)
střídání: Pivarník (3), odstoupil Dobiáš
kapitán: A. Horváth
mužstvo vedl: trenér Marko
dres: bílý, státní znak, bílé trenýrky

Maďarsko: Szentmihályi – Káposzta, Mészöly, Noskó, Páncsis – Szücs, Albert – Szöke, Bene, A. Dunai, Zámbó
střídání: Farkas, odstoupil Noskó; Fazekas, odstoupil Szöke
branky: A. Dunai, Albert

276/ 14. 9. 1969/ ČSSR – Maďarsko 3:3 (1:2)

místo: Praha
stadión: Sparta
druh utkání: kvalifikace na mistrovství světa
rozhodčí: Tschenscher (NSR)
počet diváků: 35 000

Sestavy a branky:
ČSSR: Viktor (14) – Pivarník (4), Plass (8), A. Horváth (20), Hagara (7) – Szikora (18), Kvašňák (42), Kuna (17) – B. Veselý (9), Adamec (25), Ján Čapkovič (2)
střídání: Hrivňák (1), odstoupil Plass; Pollák (2), odstoupil Szikora
branky: Hagara, Kvašňák, Kuna
kapitán: A. Horváth
mužstvo vedl: trenér Marko
dres: bílý, státní znak, bílé trenýrky
Maďarsko: Szentmihályi – Páncsics, Káposzta, Mészöly, Ihász – Szücs, Fazekas, Göröcs, Zámbó – Bene, A. Dunai
střídání: Juhász, odstoupil Mészöly; Kelemen, odstoupil Fazekas
branky: Bene, A. Dunai, Fazekas

277/ 7. 10. 1969/ ČSSR – Irsko 3:0 (3:0)

místo: Praha
stadión: Sparta
druh utkání: kvalifikace na mistrovství světa
rozhodčí: Lo Bello (Itálie)
počet diváků: 35 000

Sestavy a branky:
ČSSR: Viktor (15) – Pivarník (5), Migas (1), A. Horváth (21), Hagara (8) – Kvašňák (43), Kuna (18) – B. Veselý (10), Jurkanin (5), Adamec (26), Kabát (17)
střídání: Hrivňák (2), odstoupil Migas; Jokl (16), odstoupil Jurkanin
branky: Adamec 3
mužstvo vedl: trenér Marko
dres: bílý, státní znak, bílé trenýrky
Irsko: Fitzpatrick – Brennan, Carroll, Kinnear, Finucane – Mulligan, Conny – Hale, Conroy, Givens, Conmy
střídání: Fullam, odstoupil Givens

278/ 3. 12. 1969/ ČSSR – Maďarsko 4:1 (1:0)

místo: Marseille
stadión: Velodrome
druh utkání: kvalifikace na mistrovství světa – rozhodující utkání při rovnosti bodů
rozhodčí: Machin (Francie)
počet diváků: 8000

Sestavy a branky:
ČSSR: Viktor (16) – Pivarník (6), Migas (2), A. Horváth (22), Hagara (9) – Kvašňák (44), Kuna (19) – F. Veselý (14), Petráš (1), Adamec (27), Jokl (17)
střídání: Vencel (11), odstoupil Viktor; Pollák (3), odstoupil Kuna
branky: Kvašňák (z penalty), F. Veselý, Adamec, Jokl
kapitán: A. Horváth
mužstvo vedl: trenér Marko
dres: bílý, státní znak, bílé trenýrky
Maďarsko: Szentmihályi – Kelemen, Mészöly, Noskó, Ihász – Halmosi, Göröcs – Fazekas, Bene, Farkas, Zámbó
střídání: L. Puskás, odstoupil Göröcs; L. Kocsis, odstoupil Farkas
branku: L. Kocsis (z penalty)

Poznámka: vyloučen Petráš za faul.

279/ 12. 4. 1970/ Rakousko – ČSSR 1:3 (0:3)

místo: Vídeň
stadión: Prater
druh utkání: přátelské
rozhodčí: Buchelli (Švýcarsko)
počet diváků: 30 000

Sestavy a branky:
ČSSR: Viktor (17) – Dobiáš (7), Migas (3), Hrivnák (3), Hagara (10) – Hrdlička (11), Kuna (20) – B. Veselý (11), Jurkanin (6), Adamec (28), Albrecht (1)
střídání: F. Veselý (15), odstoupil B. Veselý
branky: Albrecht, Hrdlička, Adamec
kapitán: Viktor
mužstvo vedl: trenér Marko
dres: červený, státní znak, bílé trenýrky
Rakousko: Harreither – Pumm, Sturmberger, Krieger, Schmidradner – Huberts, Geyer, Ettmayer – Pirkner, Parits, Redl
střídání: Rettensteiner, odstoupil Harreither; Hickersberger, odstoupil Ettmayer; Kreuz, odstoupil Pirkner
branku: vlastní gól Migase

280/ 9. 5. 1970/ Lucembursko – ČSSR 0:1 (0:1)

místo: Luxembourg
stadión: Stade Municipal de la Ville
druh utkání: přátelské
rozhodčí: Buchelli (Švýcarsko)
počet diváků: 5000

Sestavy a branky:
ČSSR: Viktor (18) – Dobiáš (8), Hrivnák (4), A. Horváth (23), J. Zlocha (2) – Hrdlička (12), Kvašňák (45) – F. Veselý (16), Jurkanin (7), Adamec (29), Albrecht (2)
střídání: Kuna (21), odstoupil Hrdlička; Flešár (1), odstoupil Viktor; B. Veselý (12), odstoupil F. Veselý; Ján Čapkovič (3), odstoupil Albrecht; Pollák (4), odstoupil Kuna
branku: Jurkanin
kapitán: A. Horváth
mužstvo vedl: trenér Marko
dres: bílý, státní znak, bílé trenýrky
Lucembursko: R. Hoffmann – Kuffer, J. Hoffmann, Pilot, Flenghi – Schmidt, Trierweiler – Devillet, Leonard, Philip, Zangerle

281/ 13. 5. 1970/ Norsko–ČSSR 0:2 (0:1)

místo: Oslo
stadión: Ulleval
druh utkání: přátelské
rozhodčí: Nielsen (Dánsko)
počet diváků: 20 000

Sestavy a branky:
ČSSR: Viktor (19) – Dobiáš (9), Migas (4), A. Horváth (24), J. Zlocha (3) – Hrdlička (13), Kuna (22) – B. Veselý (13), Jurkanin (8), Jokl (18), Ján Čapkovič (4)
střídání: Pollák (5), odstoupil Hrdlička; Adamec (30), odstoupil Jokl; Vencel (12), odstoupil Viktor
branky: Kuna, A. Horváth
kapitán: A. Horváth
mužstvo vedl: trenér Marko
dres: bílý, státní znak, bílé trenýrky
Norsko: Haftoresen – Goa, Thorsen, Olafsen, Slinning – Bornö, Petersen – Olsen, S. Petersen, Presberg, W. Olsen

282/ 3. 6. 1970/ Brazílie–ČSSR 4:1 (1:1)

místo: Guadalajara
stadión: Jalisco
druh utkání: mistrovství světa – utkání ve skupině
rozhodčí: Barreto (Uruguay)
počet diváků: 45 000

Sestavy a branky:
ČSSR: Viktor (20) – Dobiáš (10), Migas (5), A. Horváth (25), Hagara (11) – Hrdlička (14), Kuna (23) – F. Veselý (17), Petráš (2), Adamec (31), Jokl (19)
střídání: Kvašňák (46), odstoupil Hrdlička; B. Veselý (14), odstoupil F. Veselý
branku: Petráš
kapitán: A. Horváth
mužstvo vedl: trenér Marko
dres: bílý, státní znak, bílé trenýrky
Brazílie: Félix – Carlos Alberto, Brito, Piazza, Everaldo – Clodoaldo, Gérson, Rivelino – Jairzinho, Pelé, Tostao
střídání: Fontana, odstoupil Piazza; Paulo Cesar, odstoupil Gérson
branky: Jairzinho 2, Rivelino, Pelé

283/ 6. 6. 1970/ ČSSR–Rumunsko 1:2 (1:0)

místo: Gaudalajara
stadión: Jalisco
druh utkání: mistrovství světa – utkání ve skupině
rozhodčí: de Leo (Mexiko)
počet diváků: 50 000

Sestavy a branky:
ČSSR: Vencel (13) – Dobiáš (11), Migas (6), A. Horváth (26), J. Zlocha (4) – Kuna (24), Kvašňák (47) – B. Veselý (15), Jurkanin (9), Petráš (3), Jokl (20)
střídání: Adamec (32), odstoupil Jurkanin; F. Veselý (18), odstoupil Jokl
branku: Petráš
kapitán: A. Horváth
mužstvo vedl: trenér Marko
dres: bílý, státní znak, bílé trenýrky
Rumunsko: Adamache – Satmareanu, Dinu, Lupescu, Mocanu – Dumitru, Nunweiler – Dembrovschi, Dumitrache, Neagu, Lucescu
střídání: Ghergely, odstoupil Dumitru; Tataru, odstoupil Lucescu
branky: Neagu, Dumitrache (z penalty)

284/ 11. 6. 1970/ ČSSR–Anglie 0:1 (0:0)

místo: Guadalajara
stadión: Jalisco
druh utkání: mistrovství světa – utkání ve skupině
rozhodčí: Machin (Francie)
počet diváků: 35 000

Sestavy a branky:
ČSSR: Viktor (21) – Dobiáš (12), Migas (7), Hrivnák (5), Hagara (12) – Pollák (6), Kuna (25) – F. Veselý (19), Petráš (4), Adamec (33), Ján Čapkovič (5)
střídání: Jokl (21), odstoupil Ján Čapkovič
mužstvo vedl: trenér Marko
kapitán: Viktor
mužstvo vedl: trenér Marko
dres: bílý, státní znak, bílé trenýrky
Anglie: Banks – Newton, J. Charlton, Moore, Cooper – Bell, R. Charlton, Mullery, Peters – Astle, Clark
střídání: Ball, odstoupil R. Charlton; Osgood, odstoupil Astle
branku: Clark (z penalty)

285/ 5. 9. 1970/ Francie – ČSSR 3:0 (3:0)

místo: Nice
stadión: Leo Lagrange
druh utkání: přátelské
rozhodčí: Scheurer (Švýcarsko)
počet diváků: 14 000

Sestavy a branky:
ČSSR: Viktor (22) – Dobiáš (13), Migas (8), J. Novák (1), Hagara (13) – Hrdlička (15), Geleta (19), Kuna (26) – F. Veselý (20), Szikora (19), Petráš (5)
střídání: Vencel (14), odstoupil Viktor; Jurkanin (10), odstoupil Hrdlička; Albrecht (3), odstoupil Petráš
kapitán: Kuna
mužstvo vedl: trenér Rýgr
dres: bílý, státní znak, bílé trenýrky
Francie: Carnus – Djorkaeff, Novi, Bosquier, Rostagni – Herbet, Michel, Mezy – Gondet, Loubet, Bereta
střídání: Blanchet, odstoupil Loubet
branky: Gondet, Loubet, Bosquier

286/ 7. 10. 1970/ ČSSR – Finsko 1:1 (1:1)

místo: Praha
stadión: Sparta
druh utkání: kvalifikace na mistrovství Evropy
rozhodčí: O'Neill (Irsko)
počet diváků: 10 000

Sestavy a branky:
ČSSR: Schmucker (2) – Večerek (1), Bomba (13), Desiatnik (1), Mutkovič (1), – Mojžiš (1), Bartovič (1) – Štrunc (2), Nagy (1), Stratil (1), Albrecht (4)
střídání: Hoholko (1), odstoupil Nagy; O. Urban (1), odstoupil Desiatnik
branku: Albrecht
kapitán: Bomba
mužstvo vedl: trenér Rýgr
dres: bílý, státní znak, bílé trenýrky
Finsko: Heinonen – Makipää, Kautonen, Kilponen, Suomalainen – Rajantie, Heikkilä, Toivonen – Litmanen, Toivola, Paatalainen
branku: Paatalainen
střídání: Mäkelä, odstoupil Suomalainen

287/ 25. 10. 1970/ ČSSR – Polsko 2:2 (0:2)

místo: Praha
stadión: Sparta
druh utkání: přátelské
rozhodčí: Kunze (NDR)
počet diváků: 4000

Sestavy a branky:
ČSSR: Kramerius (2) – Večerek (2), Majerník (4), O. Urban (2), Mutkovič (2) – Petrovič (1), Bartovič (2) – Štrunc (3), Nagy (2), Stratil (2), Vrána (2)
střídání: Bičovský (1), odstoupil Nagy; Albrecht (5), odstoupil Bartovič; Jiří Sedláček (1), odstoupil Kramerius
branky: Stratil 2
kapitán: Večerek
mužstvo vedl: trenér Rýgr
dres: červený, státní znak, bílé trenýrky
Polsko: Grotynski – Stachurski, Wyrobek, Winkler, Szymanowski – Janik, Blaut, Ćmikiewicz – Kozerski, Bula, Gadocha
střídání: Masztaler, odstoupil Ćmikiewicz
branky: Kozerski, Blaut

288/ 21. 4. 1971/ Wales – ČSSR 1:3 (0:0)

místo: Swansea
stadión: Vetch Field
druh utkání: kvalifikace na mistrovství Evropy
rozhodčí: Borström (Švédsko)
počet diváků: 12 000

Sestavy a branky:
ČSSR: Viktor (23) – Dobiáš (14), Hrivnák (6), Desiatnik (2), Táborský (11) – Pollák (7), Kuna (27), Adamec (34) – F. Veselý (21), Stratil (3), Ján Čapkovič (6)
branky: Ján Čapkovič 2, Táborský
kapitán: Adamec
mužstvo vedl: trenéři L. Novák a Kačáni
dres: bílý, státní znak, bílé trenýrky
Wales: Millington – Rodrigues, Phillips, James, Thomas – Durban, Mahoney, Walley – R. Davies, W. Davies, Rees
střídání: Griffiths, odstoupil Mahoney
branku: R. Davies (z penalty)

289/ 16. 5. 1971/ ČSSR – Rumunsko 1:0 (0:0)

místo: Bratislava
stadión: Tehelné pole
druh utkání: kvalifikace na mistrovství Evropy
rozhodčí: Leite (Portugalsko)
počet diváků: 55 000

Sestavy a branky:
ČSSR: Viktor (24) – Dobiáš (15), Hrivnák (7), Desiatnik (3), Táborský (12) – Pollák (8), Kuna (28), Adamec (35) – F. Veselý (22), Stratil (4), Ján Čapkovič (7)
střídání: Jokl (22), odstoupil Stratil; Kabát (18), odstoupil Ján Čapkovič
branku: F. Veselý
kapitán: Adamec
mužstvo vedl: trenéři L. Novák a Kačáni
dres: bílý, státní znak, bílé trenýrky
Rumunsko: Raducanu – Satmareanu, Dinu, Dan, Mocanu – Anca, Dembrovschi, Dumitru – Neagu, Dumitrache, Lucescu
střídání: Nunweiler, odstoupil Neagu

290/ 16. 6. 1971/ Finsko – ČSSR 0:4 (0:2)

místo: Helsinki
stadión: Olympijský
druh utkání: kvalifikace na mistrovství Evropy
rozhodčí: Srodecki (Polsko)
počet diváků: 4000

Sestavy a branky:
ČSSR: Viktor (25) – Dobiáš (16), Hrivnák (8), Desiatnik (4), Táborský (13) – Pollák (9), Kuna (29), Adamec (36) – F. Veselý (23), Stratil (5), Ján Čapkovič (8)
střídání: Karkó (1), odstoupil F. Veselý; Hrdlička (16), odstoupil Adamec
branky: Karkó 2, Ján Čapkovič, Pollák
kapitán: Adamec
mužstvo vedl: trenéři L. Novák a Kačáni
dres: červený, státní znak, bílé trenýrky
Finsko: Näsman – Kautonen, Rajantie, Kilponen, Suomalainen – Nummelin, Flink, Heikkilä – Toivonen, Toisa, Rissanen
střídání: Lindholm, odstoupil Toivonen; Paatalainen, odstoupil Heikkilä
kapitán: Kilponen

291/ 14. 7. 1971/ Brazílie – ČSSR 1:0 (1:0)

místo: Rio de Janeiro
stadión: Maracaná
druh utkání: přátelské
rozhodčí: Scheurer (Švýcarsko)
počet diváků: 42 000

Sestavy a branky:
ČSSR: Viktor (26) – A. Rusnák (1), Hrivnák (9), Desiatnik (5), Dobiáš (17) – Š. Tománek (1), Szikora (20), Pollák (10) – F. Veselý (24), Stratil (6), Ján Čapkovič (9)
střídání: Karkó (2), odstoupil F. Veselý
kapitán: Viktor
mužstvo vedl: teněři L. Novák, Kačáni
dres: červený, státní znak, bílé trenýrky
Brazílie: Félix – Ze Maria, Brito, Piazza, Everaldo – Clodoaldo, Gérson, Rivelino – Zequinha, Tostao, Paulo Cesar
střídání: Nei, odstoupil Clodoaldo; Vaguinho, odstoupil Tostao; Claudomiro, odstoupil Paulo Cesar
branku: Tostao

292/ 25. 9. 1971/ NDR – ČSSR 1:1 (0:0)

místo: Berlín:
stadión: Ludwig-Jahn-Stadion
druh utkání: přátelské
rozhodčí: Ivanov (SSSR)
počet diváků: 18 000

Sestavy a branky:
ČSSR: Vencel (15) – Dobiáš (18), Hrivnák (10), Ľ. Zlocha (1), Táborský (14) – Szikora (21), Kuna (30), Š. Tománek (2) – Stratil (7), Nehoda (1), Gajdůšek (1)
střídání: Bičovský (2), odstoupil Hrivnák; Ján Čapkovič (10), odstoupil Gajdůšek
branku: Kuna
kapitán: Dobiáš
mužstvo vedl: teněři L. Novák a Kačáni
dres: červený, státní znak, bílé trenýrky
NDR: Croy – Kische, Bransch, Weiss, Kurbjuweit – Irmscher, Dörner, Kreische – Streich, P. Ducke, Löwe
střídání: Frenzel, odstoupil Kreische; Vogel, odstoupil Löwe
branku: Streich

293/ 27. 10. 1971/ ČSSR – Wales 1:0 0:0)

místo: Praha
stadión: Sparta
druh utkání: kvalifikace na mistrovství Evropy
rozhodčí: Medina Iglesias (Španělsko)
počet diváků: 30 000

Sestavy a branky:
ČSSR: Viktor (27) – Dobiáš (19), Hrivnák (11), Ľ. Zlocha (2), Táborský (15) – Pollák (11), Kuna (31), Jokl (23) – B. Veselý (16), Stratil (8), Kabát (19)
střídání: Nehoda (2), odstoupil B. Veselý; Daňko (1), odstoupil Jokl
branku: Kuna
kapitán: Dobiáš
mužstvo vedl: trenéři L. Novák a Kačáni
dres: bílý, státní znak, bílé trenýrky
Wales: Millington – Rodrigues, Phillips, Burton, Thomas – Yorath, Hennesey, Durban – Evans, Hill, James
střídání: Rees, odstoupil Hennesey; Krzywicki, odstoupil Evans
kapitán: Hennesey

294/ 14. 11. 1971/ Rumunsko – ČSSR 2:1 (1:0)

místo: Bukurešť
stadión: Stadión 23. srpna
druh utkání: kvalifikace na mistrovství Evropy
rozhodčí: Gugulovič (Jugoslávie)
počet diváků: 80 000

Sestavy a branky:
ČSSR: Viktor (28) – Dobiáš (20), Hrivnák (12), Hagara (14), Táborský (16) – Pollák (12), Kuna (32), Hrdlička (17) – B. Veselý (17), Stratil (9), Ján Čapkovič (11)
střídání: Nehoda (3), odstoupil B. Veselý
branku: Ján Čapkovič
kapitán: Dobiáš
mužstvo vedl: trenéři L. Novák a Kačáni
dres: červený, státní znak, bílé trenýrky

Rumunsko: Raducanu – Satmareanu, Lupescu, Dinu, Deleanu – Nunweiler, Anca, Lucescu – Dembrovschi, Dobrin, Iodeanescu
střídání: Donude, odstoupil Dembrovschi
branky: Dembrovschi, Dobrin
kapitán: Lucescu

Poznámka: Lucescu neproměnil penaltu.

295/ 8. 4. 1972/ ČSSR – Rakousko 2:0 (2:0)

místo: Brno
stadión: Za Lužánkami
druh utkání: přátelské
rozhodčí: Einbeck (NDR)
počet diváků: 30 000

Sestavy a branky:
ČSSR: Viktor (29) – Dobiáš (21), Hrivnák (13), Hagara (15), Táborský (17) – Pollák (13), Kuna (33), Daňko (2) – Terńény (1), Petráš (6), Ján Čapkovič (12)
střídání: Š. Tománek (3), odstoupil Daňko; Klement (1), odstoupil Ján Čapkovič
branky: Petráš, Terńény
kapitán: Kuna
mužstvo vedl: teněři L. Novák a Kačáni
dres: červený, státní znak, bílé trenýrky
Rakousko: Rettensteiner – Sara, Sturmberger, Eigenstiller, Pumm – Schmidradner, Horvath, Ettmayer, Hickersberger – Kreuz, Jara
střídání: Fendler, odstoupil Sara

296/ 26. 4. 1972/ ČSSR – Lucembursko 6:0 (2:0)

místo: Plzeň
stadión: Štruncovy sady
druh utkání: přátelské
rozhodčí: Lazowski (Polsko)
počet diváků: 5000

Sestavy a branky:
ČSSR: Viktor (30) – Dobiáš (22), Mareš (1), Luža (1), Pivarník (7) – Plass (9), Kuna (34), Jokl (24) – Terńény (2), Petráš (7), Ján Čapkovič (13)
střídání: Móder (1), odstoupil Jokl; Červeňan (1), odstoupil Viktor
branky: Ján Čapkovič 2, Kuna 2, Jokl, Dobiáš (z penalty)
kapitán: Kuna
mužstvo vedl: trenéři L. Novák a Kačáni
dres: bílý, státní znak, bílé trenýrky
Lucembursko: Moes – J. P. Hoffmann, J. Hoffmann, Flenghi, Kollwelter – N. Hoffmann, Dussier, Braun – Phillip, Martin, Kirchens
střídání: Trierweiler, odstoupil Martin
kapitán: N. Hoffmann

297/ 14. 5. 1972/ Švédsko – ČSSR 1:2 (1:0)

místo: Göteborg
stadión: Ullevi
druh utkání: přátelské
rozhodčí: Biwersi (NSR)
počet diváků: 15 000

Sestavy a branky:
ČSSR: Viktor (31) – Dobiáš (23), Mareš (2), Luža (2), Pivarník (8) – Pollák (14), Plass (10), Jokl (25) – Terńény (3), Petráš (8), Stratil (10)
střídání: Táborský (18), odstoupil Dobiáš
branky: Jokl 2
kapitán: Viktor
mužstvo vedl: trenéři L. Novák a Kačáni
dres: červený, státní znak, bílé trenýrky
Švédsko: S. Larsson – Hult, Christensson, Norqvist, Cronqvist – Linderoth, Sjöström, Bo Larsson – Ejderstedt, Sandberg, Persson
střídání: Palsson, odstoupil Sjöström
branku: Hult

298/ 28. 6. 1972/ Brazílie – ČSSR 0:0 (0:0)

místo: Rio de Janeiro
stadión: Maracaná
druh utkání: soutěž o Pohár nezávislosti
rozhodčí: Tschenscher (NSR)
počet diváků: 115 000

Sestavy:
ČSSR: Viktor (32) – Dobiáš (24), Ľ. Zlocha (3) Hagara (16), Pivarník (9) – Hrušecký (1), Pollák (15), J. Medviď (1) – Stratil (11), Adamec (37), Kabát (20)
střídání: Terńény (4), odstoupil Stratil
kapitán: Viktor
mužstvo vedl: trenéři L. Novák a Kačáni
dres: červený, státní znak, bílé trenýrky
Brazílie: Leao – Jose Maria, Brito, Vantuir, Marco Antonio – Clodoaldo, Gérson, Rivelino – Jairzinho, Tostao, Paulo Cesar
střídání: Leivinha, odstoupil Tostao

Poznámka: Utkání přihlížel předseda FIFA S. Rous.

299/ 2. 7. 1972/ ČSSR – Skotsko 0:0 (0:0)

místo: Porto Alegre
stadión: Beira Rio
druh utkání: soutěž o Pohár nezávislosti
rozhodčí: Armando Marquez (Brazílie)
počet diváků: 2000

Sestavy:
ČSSR: Viktor (33) – Dobiáš (25), Ľ. Zlocha (4), Hagara (17), Pivarník (10) – J. Medviď (2), Kuna (35), Pollák (16) – Terńény (5), Adamec (38), Kabát (21)

střídání: Hrušecký (2), odstoupil Ternény; Ján Čapkovič (14), odstoupil Kabát
kapitán: Viktor
mužstvo vedl: trenéři L. Novák a Kačáni
dres: červený, státní znak, bílé trenýrky
Skotsko: Clark – Forsyth, Colquhoun, Buchan, Donachie – Bremner, Hartford, Graham – Morgan, Law, Macari
střídání: Stein, odstoupil Law

300/ 6. 7. 1972/ ČSSR – Jugoslávie 1:2 (0:1)

místo: Sao Paulo
stadión: Paceambu
druh utkání: soutěž o Pohár nezávislosti
rozhodčí: Armando Marquez (Brazílie)
počet diváků: 3000

Sestavy a branky:
ČSSR: Viktor (34) – Dobiáš (26), Ľ. Zlocha (5), Hagara (18), Pivarník (11) – J. Medviď (3), Pollák (17), Hrušecký (3) – Stratil (12), Adamec (39), Kabát (22)
střídání: Ternény (6), odstoupil J. Medviď; Kuna (36), odstoupil Hagara
branku: Hrušecký
kapitán: Viktor
mužstvo vedl: trenéři L. Novák a Kačáni
dres: červený, státní znak, bílé trenýrky
Jugoslávie: Marić – Bošković, Katalinski, Paunović, Stepanović – Jerković, Oblak – Acimović, Popivoda, Bajević, Džajić
branky: Bajević, Džajić

301/ 30. 8. 1972/ ČSSR – Holandsko 1:2 (0:1)

místo: Praha
stadión: Sparta
druh utkání: přátelské
rozhodčí: Einbeck (NDR)
počet diváků: 30 000

Sestavy a branky:
ČSSR: Viktor (35) – Dobiáš (27), Ľ. Zlocha (6), K. Dvořák (1), Hagara (19) – Bičovský (3), Pollák (18), J. Medviď (4) – F. Veselý (25), Stratil (13), D. Herda (1)
střídání: Igor Novák (1), odstoupil Bičovský; Jokl (26), odstoupil J. Medviď
branku: Hagara
kapitán: Viktor
mužstvo vedl: trenér Ježek
dres: červený, státní znak, bílé trenýrky
Holandsko: van Beveren – Schneider, Mansveld, Hulshoff, Krol – de Jong, Neeskens, van Hanegem – Swart, Cruyff, Pahlplatz
střídání: Haan, odstoupil van Hanegem
branky: Cruyff, Neeskens
kapitán: Cruyff

302/ 15. 10. 1972/ Polsko – ČSSR 3:0 (2:0)

místo: Bydhošť
stadión: Zawisza
druh utkání: přátelské
rozhodčí: Čanak (Jugoslávie)
počet diváků: 45 000

Sestavy a branky:
ČSSR: Červeňan (2) – Dobiáš (28), Plass (11), Staškovan (1), Táborský (19) – Pollák (19), Igor Novák (2), Kuna (37), Hagara (20) – D. Herda (2), Kabát (23)
střídání: Jurkanin (11), odstoupil Hagara; Komanický (1), odstoupil D. Herda
kapitán: Kuna
mužstvo vedl: trenér Ježek
dres: červený, státní znak, bílé trenýrky
Polsko: Kostka – Gut, Gorgoń, Ćmikiewicz, Musial – Szoltysik, Kraska, Deyna, Maszczyk – Wojciechowski, Gadocha
branky: Deyna 2, Gadocha

303/ 1. 11. 1972/ ČSSR – NDR 1:3 (0:1)

místo: Bratislava
stadión: Tehelné pole
druh utkání: přátelské
rozhodčí: Petrea (Rumunsko)
počet diváků: 20 000

Sestavy a branky:
ČSSR: Flešár (2) – Dobiáš (29), Ľ. Zlocha (7), K. Dvořák (2), Z. Koubek (1) – Pollák (20), Kuna (38), Jokl (27) – B. Veselý (18), Pekárik (1), Ján Čapkovič (15)
střídání: F. Chovanec (1), odstoupil K. Dvořák; A. Rusnák (2), odstoupil Z. Koubek; Igor Novák (3), odstoupil Jokl
branku: Pekárik
kapitán: Kuna
mužstvo vedl: trenér Ježek
dres: červený, státní znak, bílé trenýrky
NDR: Lihse – Kische, Dörner, Bransch, Wätzlich – Seguin, Pommerenke, Kreische – Sparwasser, P. Ducke, Streich
branky: Kreische 2, P. Ducke

304/ 28. 3. 1973/ NSR – ČSSR 3:0 (1:0)

místo: Düsseldorf
stadión: Rhein-Stadion
druh utkání: přátelské
rozhodčí: Keller (Švýcarsko)
počet diváků: 70 000

Sestavy a branky:
ČSSR: Kéketi (1) – Dobiáš (30), Ľ. Zlocha (8), Samek (1), Hagara (21) – Bičovský (4), Kuna (39), Adamec (40) – B. Veselý (19), Jarkovský (1), Gajdůšek (2)

střídání: Š. Tománek (4), odstoupil Adamec; Kabát (24), odstoupil Gajdůšek
kapitán: Kuna
mužstvo vedl: trenér Ježek
dres: červený, státní znak, bílé trenýrky
NSR: Franke – Vogts, Schwarzenbeck, Beckenbauer, Breitner – Flohe, Overath, Hoeness – Heynckes, G. Müller, E. Kremers
střídání: Cullmann, odstoupil Hoeness
branky: G. Müller 2 (1 z penalty), E. Kremers

305/ 2. 5. 1973/ Dánsko – ČSSR 1:1 (1:1)

místo: Kodaň
stadión: Idraetspark
druh utkání: kvalifikace na mistrovství světa
rozhodčí: Lo Bello (Itálie)
počet diváků: 28 000

Sestavy a branky:
ČSSR: Viktor (36) – Dobiáš (31), Samek (2), Ľ. Zlocha (9), Hagara (22) – Bičovský (5), Štafura (1), Kuna (40) – B. Veselý (20), Petráš (9), Ján Čapkovič (16)
střídání: Adamec (41), odstoupil Kuna
branku: Petráš
kapitán: Kuna
mužstvo vedl: trenér Ježek
dres: bílý, státní znak, bílé trenýrky
Dánsko: Therkildsen – Ahlberg, Andersen, Bjerre, V. Jensen – J. S. Olsen, Björnmose, Nygaard – Lund, Dahl, Holmström
střídání: Hansen, odstoupil Therkildsen; Rastad, odstoupil Andersen

306/ 27. 5. 1973/ ČSSR – Anglie 1:1 (0:0)

místo: Praha
stadión: Sparta
druh utkání: přátelské
rozhodčí: Glöckner (NDR)
počet diváků: 25 000

Sestavy a branky:
ČSSR: Viktor (37) – Pivarník (12), Ľ. Zlocha (10), Samek (3), Hagara (23) – Bičovský (6), Kuna (41), Igor Novák (4) – B. Veselý (21) Nehoda (4), Stratil (14)
branku: Igor Novák
kapitán: Kuna
mužstvo vedl: trenér Ježek
dres: červený, státní znak, bílé trenýrky
Anglie: Shilton – Madeley, McFarland, Moore, Storey – Ball, Bell, Peters – Channon, Chivers, Clarke
branku: Clarke

307/ 6. 6. 1973/ ČSSR – Dánsko 6:0 (0:0)

místo: Praha
stadión: Sparta
druh utkání: kvalifikace na mistrovství světa
rozhodčí: Bucheli (Švýcarsko)
počet diváků: 15 000

Sestavy a branky:
ČSSR: Viktor (38) – Pivarník (13), Ľ. Zlocha (11), Samek (4), Hagara (24) – Bičovský (7), Kuna (42), Igor Novák (5) – B. Veselý (22), Nehoda (5), Stratil (15)
střídání: Adamec (42), odstoupil Igor Novák; Dobiáš (32), odstoupil Samek
branky: B. Veselý 3, Nehoda, Bičovský, Hagara
kapitán: Kuna
mužstvo vedl: trenér Ježek
dres: bílý, státní znak, bílé trenýrky
Dánsko: Therkildsen – Ahlberg, Roentved, Bjerre, V. Jensen – H. E. Hansen, Nielsen, Nygaard – Lund, Dahl, H. Hansen
střídání: Vonsyld, odstoupil H. E. Hansen; Plitzer, odstoupil Lund

308/ 26. 9. 1973/ Skotsko – ČSSR 2:1 (1:1)

místo: Glasgow
stadión: Hampden Park
druh utkání: kvalifikace na mistrovství světa
rozhodčí: Oeberg (Norsko)
počet diváků: 100 000

Sestavy a branky:
ČSSR: Viktor (39) – Pivarník (14), Samek (5), Ľ. Zlocha (12), Bendl (1) – Bičovský (8), Panenka (1), Kuna (43), Adamec (43) – Nehoda (6), Stratil (16)
střídání: Dobiáš (33), odstoupil Kuna; Ján Čapkovič (17), odstoupil Panenka
branku: Nehoda
kapitán: Kuna
mužstvo vedl: trenér Ježek
dres: bílý, státní znak, bílé trenýrky
Skotsko: Hunter – Jardine, McGrain, Connelly, Holton – Hay, Bremner, Dalglish – Morgan, Law, Hutchison
střídání: Jordan, odstoupil Dalglish
branky: Holton, Jordan

309/ 17. 10. 1973/ ČSSR – Skotsko 1:0 (1:0)

místo: Bratislava
stadión: Tehelné pole
druh utkání: kvalifikace na mistrovství světa
rozhodčí: Biwersi (NSR)
počet diváků: 15 000

Sestavy a branky:
ČSSR: Viktor (40) – Pivarník (15), Samek (6), K. Dvořák (3), Hagara (25) – Bičovský (9), Pollák (21), Gajdůšek (3) – F. Veselý (26), Nehoda (7), Ján Čapkovič (18)
střídání: Panenka (2), odstoupil Ján Čapkovič; Klement (2), odstoupil F. Veselý

branku: Nehoda (z penalty)
kapitán: Viktor
mužstvo vedl: trenér Ježek
dres: bílý, státní znak, bílé trenýrky
Skotsko: Harvey — Jardine, Forsyth, Blackley, McGrain — Hay, Dalglish, Hutchison — Morgan, Law, Jordan
střídání: Ford, odstoupil Law

310/ 27. 3. 1974/ NDR–ČSSR 1:0 (1:0)

místo: Drážďany
stadión: Dynamo
druh utkání: přátelské
rozhodčí: Lipatov (SSSR)
počet diváků: 14 000

Sestavy a branky:
ČSSR: Viktor (41) — Pivarník (16), Samek (7), Ondruš (1), Bendl (2) — Bičovský (10), Pekárik (2), Gajdůšek (4) — Masrna (1), Nehoda (8), Ján Čapkovič (19)
střídání: Dobiáš (34), odstoupil Pekárik; Panenka (3), odstoupil Gajdůšek; B. Veselý (23), odstoupil Masrna; Klement (3), odstoupil Ján Čapkovič
kapitán: Pivarník
mužstvo vedl: trenér Ježek
dres: červený, státní znak, bílé trenýrky
NDR: Croy — Bransch, Kurbjuweit, Weise, Wätzlich — Schnuphase, Irmscher, Lauck — Streich, Riedel, Vogel
střídání: Dörner, odstoupil Lauck; Sparwasser, odstoupil Riedel; Löwe, odstoupil Streich; Kreische, odstoupil Vogel
branku: Streich

311/ 7. 4. 1974/ Brazílie–ČSSR 1:0 (0:0)

místo: Rio de Janeiro
stadión: Maracaná
druh utkání: přátelské
rozhodčí: Partridge (Anglie)
počet diváků: 80 000

Sestavy a branky:
ČSSR: Vencel (16) — Pivarník (17), Samek (8), Ondruš (2), Bendl (3) — Kuna (44), Bičovský (11), Gajdůšek (5) — B. Veselý (24), Nehoda (9), Jarkovský (2)
střídání: Panenka (4), odstoupil Gajdůšek; R. Vojáček (1), odstoupil Samek
kapitán: Pivarník
mužstvo vedl: trenér Ježek
dres: červený, státní znak, bílé trenýrky
Brazílie: Wendell — Ze Maria, Luis Pereira, Piazza, F. Marinho — Carbona, Ademir da Guía, Paulo Cesar — Jairzinho, Mirandinha, Edu
střídání: Leivinha, odstoupil Mirandinha
branku: F. Marinho

312/ 13. 4. 1974/ Bulharsko–ČSSR 0:1 (0:0)

místo: Plovdiv
stadión: 9. septemvri
druh utkání: přátelské
rozhodčí: Gugulovič (Jugoslávie)
počet diváků: 30 000

Sestavy a branky:
ČSSR: Vencel (17) — Pivarník (18), Dobiáš (35), Ondruš (3), Bendl (4) — Pekárik (3), Igor Novák (6), Panenka (5) — B. Veselý (25), Klement (4), Nehoda (10)
střídání: Gajdůšek (6), odstoupil Panenka; Jarkovský (3), odstoupil Klement; Bičovský (12), odstoupil Igor Novák
branku: Dobiáš
kapitán: Pivarník
mužstvo vedl: trenér Ježek
dres: červený, státní znak, bílé trenýrky
Bulharsko: Goranov — Zafirov, Ivkov, Penev, Veličkov — Kolev, Bonev, Stojanov — Vojnov, Milanov, Denev
střídání: Borisov, odstoupil Stojanov; Vasilev, odstoupil Vojnov
kapitán: Bonev

Poznámka: Bonev neproměnil penaltu.

313/ 27. 4. 1974/ ČSSR–Francie 3:3 (2:2)

místo: Praha
stadión: Sparta
druh utkání: přátelské
rozhodčí: Männig (NDR)
počet diváků: 12 000

Sestavy a branky:
ČSSR: Vencel (18) — Pivarník (19), Dobiáš (36), Ondruš (4), Rygel (1) — Bičovský (13), Kuna (45), Panenka (6) — B. Veselý (26), Švehlík (1), Nehoda (11)
střídání: M. Čermák (1), odstoupil Bičovský
branky: Pivarník, Bičovský, Panenka
kapitán: Pivarník
mužstvo vedl: trenér Ježek
dres: bílý, státní znak, bílé trenýrky
Francie: Bertrand Demanes — Vanucci, Adams, Trésor, Bracci — Huck, Michel, Guillon — Chiesa, Lacombe, Bereta
střídání: Merchandier, odstoupil Adams
branky: Lacombe 2, Chiesa
kapitán: Bereta

314/ 20. 5. 1974/ SSSR–ČSSR 0:1 (0:0)

místo: Oděssa
stadión: Černomorec
druh utkání: přátelské
rozhodčí: Akselrud (Švédsko)
počet diváků: 45 000

Sestavy a branka:
ČSSR: Viktor (42) – Pivarník (20), Dobiáš (37), Ondruš (5), Rygel (2) – Bičovský (14), Kuna (46), Panenka (7) – Švehlík (2), M. Čermák (2), Nehoda (12)
střídání: Vencel (19), odstoupil Viktor; R. Vojáček (2), odstoupil Kuna; Jarkovský (4), odstoupil Švehlík; Pekárik (4), odstoupil M. Čermák
branku: Nehoda
kapitán: Pivarník
mužstvo vedl: trenér Ježek
dres: bílý, státní znak, bílé trenýrky
SSSR: Rudakov – Dzodzuašvili, Olšanskij, Kapličnyj, Lovčev – Troškin, Koňkov, Kolotov – Šepel, Oniščenko, Blochin
střídání: Burjak, odstoupil Dzodzuašvili

315/ 25. 9. 1974/ ČSSR–NDR 3:1 (3:1)

místo: Praha
stadión: Sparta
druh utkání: přátelské
rozhodčí: Anderco (Rumunsko)
počet diváků: 10 000

Sestavy a branky:
ČSSR: Viktor (43), – Pivarník (21), Ondruš (6), Joz. Čapkovič (1), Varadín (1) – Bičovský (15), Pekárik (5), Gajdůšek (7) – M. Masný (1), Švehlík (3), Petráš (10)
střídání: Rygel (3), odstoupil Pivarník; R. Vojáček (3), odstoupil Joz. Čapkovič; Stratil (17), odstoupil Petráš
branky: Bičovský 2, Ondruš
kapitán: Pivarník, po odstoupení Viktor
mužstvo vedl: trenér Ježek
dres: červený, státní znak, bílé trenýrky
NDR: Croy – Kische, Bransch, Weise, Decker – Sparwasser, Kurbjuweit, Dörner – Hoffmann, Schellenberg, Vogel
střídání: Irmscher, odstoupil Sparwasser; Streich, odstoupil Schellenberg; Pommerenke, odstoupil Vogel
branku: Hoffmann
kapitán: Bransch

316/ 13. 10. 1974/ ČSSR–Švédsko 4:0 (3:0)

místo: Bratislava
stadión: Tehelné pole
druh utkání: přátelské
rozhodčí: Wöhrer (Rakousko)
počet diváků: 10 000

Sestavy a branky:
ČSSR: Vencel (20) – Dobiáš (38), Ondruš (7), Joz. Čapkovič (2), Varadín (2) – Bičovský (16), Pekárik (6), Adamec (44) – Masný M. (2), Švehlík (4), Stratil (18)
střídání: Viktor (44), odstoupil Vencel; Kroupa (1), odstoupil Švehlík; Gajdůšek (8), odstoupil Adamec
branky: Švehlík 2, Bičovský, M. Masný
kapitán: Vencel
mužstvo vedl: trenér Ježek
dres: červený, státní znak, bílé trenýrky
Švédsko: Gustafsson – R. Andersson, Karlsson, Lindman, B. Andersson – Almqvist, Kindvall, Ljungberg – Lebäck, Nordahl, Mattsson
střídání: Ahlström, odstoupil Lebäck; Roy Anderson, odstoupil Lindman

Poznámka: rozloučení Adamce s reprezentací, nastoupil symbolicky na zahájení zápasu.

317/ 30. 10. 1974/ Anglie–ČSSR 3:0 (0:0)

místo: Londýn
stadión: Wembley
druh utkání: kvalifikace na mistrovství Evropy
rozhodčí: Kitabdijan (Francie)
počet diváků: 85 000

Sestavy a branky:
ČSSR: Viktor (45) – Pivarník (22), Ondruš (8), Joz. Čapkovič (3), Varadín (3) – Bičovský (17), Pekárik (7), Gajdůšek (9) – M. Masný (3), Švehlík (5), Stratil (19)
střídání: R. Vojáček (4), odstoupil Joz. Čapkovič; Kuna (47), odstoupil Bičovský
kapitán: Pivarník
mužstvo vedl: trenér Ježek
dres: červený, státní znak, bílé trenýrky
Anglie: Clemence – Madeley, Watson, Hunter, Hughes – Bell, Dobson, G. Francis – Keegan, Worthington, Channon
střídání: Brooking, odstoupil Dobson; Thomas, odstoupil Worthington
branky: Bell 2, Channon
kapitán: Hughes

318/ 13. 11. 1974/ ČSSR–Polsko 2:2 (0:1)

místo: Praha
stadión: Sparta
druh utkání: přátelské
rozhodčí: Prokop (NDR)
počet diváků: 15 000

Sestavy a branky:
ČSSR: Viktor (46) – Pivarník (23), Joz. Čapkovič (4), Ondruš (9), Varadín (4) – Bičovský (18), Pekárik (8), Gajdůšek (10) – M. Masný (4), Švehlík (6), Stratil (20)
střídání: Biroš (1), odstoupil Pivarník; Knapp (1), odstoupil Pekárik
branky: Švehlík, M. Masný (z penalty)
kapitán: Pivarník, po odstoupení Viktor
mužstvo vedl: trenér Ježek
dres: červený, státní znak, bílé trenýrky
Polsko: Tomaszewski – Szymanowski, Gorgoń,

Wyrobek, Drzewiecki – Bula, Deyna, Maszczyk – Lato, Szarmach, Gadocha
branky: Gadocha, Szarmach

319/ 20. 12. 1974/ Írán – ČSSR 0:1 (0:0)

místo: Teherán
druh utkání: přátelské
rozhodčí: Namdar (Írán)
počet diváků: 25 000

Sestava a branka:
ČSSR: Cepo (1) – Biroš (2), Ondruš (10), K. Gögh (1), Varadín (6) – Panenka (8), Bičovský (19), J. Medviď (6) – M. Masný (5), Švehlík (8), Ján Čapkovič (20)
střídání: Petráš (11), odstoupil J. Medviď; Kroupa (2), odstoupil M. Masný
branku: Ondruš (z penalty)
mužstvo vedl: trenér Ježek

320/ 31. 3. 1975/ ČSSR – Rumunsko 1:1 (1:0)

místo: Praha
stadión: Sparta
druh utkání: přátelské
rozhodčí: Karolak (Polsko)
počet diváků: 5000

Sestavy a branky:
ČSSR: Viktor (47) – Pivarník (24), Ondruš (11), Joz. Čapkovič (5), Z. Koubek (2) – Bičovský (20), Panenka (9), Gajdůšek (11) – M. Masný (6), Švehlík (8), Nehoda (13)
střídání: Stratil (21), odstoupil Gajdůšek; Jurkanin (12), odstoupil Švehlík
branku: Nehoda
kapitán: Pivarník
mužstvo vedl: trenér Ježek
dres: červený, státní znak, bílé trenýrky
Rumunsko: Raducanu – Cheran, Satmareanu II, Sandu, Anghelini – Dinu, Dumitru, Georgescu – Nunweiler VI, Kun, Lucescu
střídání: Crisan, odstoupil Nunweiler VI; Balaci, odstoupil Lucescu
branku: Kun
kapitán: Dinu

321/ 20. 4. 1975/ ČSSR – Kypr 4:0 (2:0)

místo: Praha
stadión: Sparta
druh utkání: kvalifikace na mistrovství Evropy
rozhodčí: Einbeck (NDR)
počet diváků: 5000

Sestavy a branky:
ČSSR: Viktor (48) – Pivarník (25), Joz. Čapkovič (6), Ondruš (12), Z. Koubek (3) – Gajdůšek (12), Panenka (10), Bičovský (21) – M. Masný (7), Švehlík (9), Nehoda (14)
střídání: Petráš (12), odstoupil Joz. Čapkovič
branky: Panenka 3 (1 z penalty), M. Masný
kapitán: Pivarník
mužstvo vedl: trenér Ježek
dres: bílý, státní znak, bílé trenýrky
Kypr: Phanos – Kovis, Pantzaras, Stavros, Kyzas – Stefanis, Gregory, Markos, Charalambous – Melis, Stylianou
střídání: Yiolitis, odstoupil Stefanis; Panikos, odstoupil Melis

322/ 30. 4. 1975/ ČSSR – Portugalsko 5:0 (3:0)

místo: Praha
stadión: Sparta
druh utkání: kvalifikace na mistrovství Evropy
rozhodčí: Biwersi (NSR)
počet diváků: 22 000

Sestavy a branky:
ČSSR: Viktor (49) – Pivarník (26), Joz. Čapkovič (7), Ondruš (13), Z. Koubek (4) – Knapp (2), Bičovský (22), Gajdůšek (13) – M. Masný (8), Petráš (13), Nehoda (15)
střídání: J. Svoboda (1), odstoupil Z. Koubek; J. Medviď (6), odstoupil Knapp
branky: Bičovský 2, Nehoda 2, Petráš
kapitán: Pivarník
mužstvo vedl: trenér Ježek
dres: červený, státní znak, bílé trenýrky
Portugalsko: Damas – Rebelo, Humberto, Alhinho, Barros – Toni, Octavio, Alves – Fraguito, Marinho, Nené
střídání: Pietra, odstoupil Toni; Gomes, odstoupil Nené

323/ 7. 6. 1975/ Rakousko – ČSSR 0:0 (0:0)

místo: Vídeň
stadión: Prater
druh utkání: přátelské
rozhodčí: Frickel (NSR)
počet diváků: 26 000

Sestavy:
ČSSR; Viktor (50) – Pivarník (27), Dobiáš (39), Ondruš (14), Rygel (4) – Bičovský (23), Knapp (3), Gajdůšek (14) – Švehlík (10), Petráš (14), Jarkovský (5)
střídání: Jurkemik (1), odstoupil Ondruš; Stratil (22), odstoupil Petráš
kapitán: Pivarník
mužstvo vedl: trenér Ježek
dres: červený, státní znak, bílé trenýrky
Rakousko: Koncilia – Kircher, Obermaier, Winkelbauer, Strasser – Hattenberger, Kreuz, Prohaska – Köglberger, Welzl, Krankl
střídání: Kriess, odstoupil Kircher; Pezzey, odstoupil Obermaier; Stering, odstoupil Welzl

324/ 24. 9. 1975/ ČSSR – Švýcarsko 1:1 (0:0)

místo: Brno
stadión: Za Lužánkami
druh utkání: přátelské
rozhodčí: Lazowski (Polsko)
počet diváků: 15 000

Sestavy a branky:
ČSSR: Viktor (51) – Pivarník (28), Joz. Čapkovič (8), Ondruš (15), Z. Koubek (5) – Bičovský (24), Knapp (4), Gajdůšek (15) – M. Masný (9), Nehoda (16), Gallis (1)
střídání: Dobiáš (40), odstoupil Z. Koubek; Panenka (11), odstoupil Gajdůšek; Švehlík (11), odstoupil M. Masný
branku: M. Masný
kapitán: Pivarník
mužstvo vedl: trenér Ježek
dres: bílý, státní znak, bílé trenýrky
Švýcarsko: Burgener – Bizzini, Trinchero, Guyot, Fischbach – Müller, Botteron, Kuhn, Schneeberger – Pfister, Elsener
střídání: Küng, odstoupil Burgener; Risi, odstoupil Elsener
branku: Risi z penalty

325/ 15. 10. 1975/ ČSSR – Maďarsko 1:1 (0:0)

místo: Bratislava
stadión: Tehelné pole
druh utkání: přátelské
rozhodčí: Swistek (Polsko)
počet diváků: 15 000

Sestavy a branky:
ČSSR: Viktor (52) – Dobiáš (41), Ondruš (16), Jurkemik (2), K. Gögh (2) – Bičovský (25), Pollák (22), Móder (2) – M. Masný (10), Gallis (2), Nehoda (17)
střídání: K. Dvořák (3), odstoupil Jurkemik; F. Veselý (27), odstoupil Gallis
branku: Nehoda
kapitán: Viktor
mužstvo vedl: trenér Ježek
dres: červený, státní znak, bílé trenýrky
Maďarsko: Rothermel – J. Nagy, Rab, Bálint, Lukacs – J. Kovács, Nyilasi, Pintér – Pusztai, Fazekas, L. Nagy
střídání: Váradi, odstoupil Fazekas
branku: Váradi
kapitán: Bálint

Poznámka: Ondruš nepromĕnil penaltu.

326/ 30. 10. 1975/ ČSSR – Anglie 2:1 (1:1)

místo: Bratislava
stadión: Tehelné pole
druh utkání: kvalifikace na mistrovství Evropy
rozhodčí: Michelotti (Itálie)
počet diváků: 45 000

Sestavy a branky:
ČSSR: Viktor (53) – Pivarník (29), Ondruš (17), Jurkemik (3), K. Gögh (3) – Pollák (23), Bičovský (26), Knapp (5) – M. Masný (11), Gallis (3), Nehoda (18)
střídání: Dobiáš (42), odstoupil K. Gögh
branky: Gallis, Nehoda
kapitán: Pivarník
mužstvo vedl: trenér Ježek
dres: červený, státní znak, bílé trenýrky
Anglie: Clemence – Madeley, McFarland, Todd, Gillard – Francis, Bell, Keegan – Channon, Macdonald, Clarke
střídání: Watson, odstoupil McFarland; Thomas, odstoupil Channon
branku: Channon

Poznámka: utkání bylo den předtím ukončeno pro mlhu v 16. minutě a opakováno o den později. Vencel vyloučen z lavičky náhradníků pro neoprávněný vstup na hřiště.

327/ 12. 11. 1975/ Portugalsko – ČSSR 1:1 (1:1)

místo: Porto
stadión: Das Antas
druh utkání: kvalifikace na mistrovství Evropy
rozhodčí: Corver (Holandsko)
počet diváků: 40 000

Sestavy a branky:
ČSSR: Viktor (54) – Pivarník (30), Jurkemik (4), Ondruš (18), K. Gögh (4) – Bičovský (27), Pollák (24), Móder (3) – M. Masný (12), Gallis (4), Nehoda (19)
střídání: Dobiáš (43), odstoupil M. Masný; F. Veselý (28), odstoupil Gallis
branku: Ondruš
kapitán: Pivarník
mužstvo vedl: trenér Ježek
dres: bílý, státní znak, bílé trenýrky
Portugalsko: Damas – Rebelo, Humberto, Freitas, Artur – Octavio, Alves, Toni – Nené, Baptista, Moinhos
střídání: Oliveira, odstoupil Nené; Marinho, odstoupil Oliveira
branku: Nené
kapitán: Humberto

Poznámka: Nené nepromĕnil penaltu.

328/ 19. 11. 1975/ ČSSR – NDR 1:1 (0:0)

místo: Brno
stadión: Za Lužánkami
druh utkání: kvalifikace na olympijské hry – obě země reprezentovány A mužstvy

rozhodčí: Stanev (Bulharsko)
počet diváků: 10 000

Sestavy a branky:
ČSSR: Viktor (55) – Pivarník (31), Jurkemik (5), Ondruš (19), K. Gögh (5) – Bičovský (28), Pollák (25), Móder (4) – M. Masný (13), Gallis (5), Nehoda (20)
střídání: Kroupa (3), odstoupil Gallis
branku: Bičovský
kapitán: Pivarník
mužstvo vedl: trenér Ježek
dres: červený, státní znak, bílé trenýrky
NDR: Croy – Kische, Dörner, Weise, Bransch – Häfner, Heidler, Weber, Kurbjuweit – Sparwasser, Hoffmann
střídání: P. Ducke, odstoupil Sparwasser
branku: Weise

329/ 23. 11. 1975/ Kypr – ČSSR 0:3 (0:3)

místo: Limassol
stadión: Tsirion
druh utkání: kvalifikace na mistrovství Evropy
rozhodčí: Petri (Maďarsko)
počet diváků: 15 000

Sestavy a branky:
ČSSR: Viktor (56) – Pivarník (32), Ondruš (20), Jurkemik (6), K. Gögh (6) – Móder (5), Bičovský (29), Pollák (26) – M. Masný (14), Švehlík (12), Nehoda (21)
střídání: J. Medviď (7), odstoupil Pollák; F. Veselý (29), odstoupil Švehlík
branky: Bičovský. M. Masný, Nehoda
kapitán: Pivarník
mužstvo vedl: trenér Ježek
dres: červený, státní znak, bílé trenýrky
Kypr: Alkiviadis – Fokis, Mertakas, Stavros, Pantzaras – Gregory, Markos, Stefanis – Papetas, Kajafas, Kanaris
střídání: Kalis, odstoupil Fokis; Miamiliotis, odstoupil Kajafas

330/ 10. 3. 1976/ ČSSR – SSSR 2:2 (0:2)

místo: Košice
stadión: Všesportovní areál
druh utkání: přátelské
rozhodčí: Somlai (Maďarsko)
počet diváků: 40 000

Sestavy a branky:
ČSSR: Kozinka (1) – Dobiáš (44), Ondruš (21), Jurkemik (7), K. Gögh (7) – Pollák (27), Šajánek (1), Knapp (6) – M. Masný (15), Gallis (6), Nehoda (22)
střídání: Móder (6), odstoupil Knapp
branky: Nehoda (z penalty), Ondruš
kapitán: Pollák
mužstvo vedl: trenér Ježek
dres: bílý, státní znak, bílé trenýrky
SSSR: Rudakov – Lovčev, Zvjagincev, Reško, Matvijenko – Koňkov, Troškin, Kolotov, Veremějev – Fjodorov, Blochin
střídání: Nazarenko, odstoupil Fjodorov
branky: Blochin, Troškin

331/ 27. 3. 1976/ Francie – ČSSR 2:2 (1:0)

místo: Paříž
stadión: Parc des Princes
druh utkání: přátelské
rozhodčí: Rion (Belgie)
počet diváků: 20 000

Sestavy a branky:
ČSSR: Viktor (57) – Biroš (3), Ondruš (22), Jurkemik (8), K. Gögh (8) – Pollák (28), Knapp (7), Gajdůšek (16) – M. Masný (16), Nehoda (23), Petráš (15)
střídání: Dobiáš (45), odstoupil Biroš; Švehlík (13), odstoupil M. Masný; Móder (7), odstoupil Petráš
branky: Ondruš, Dobiáš
kapitán: Ondruš
mužstvo vedl: trenér Ježek
dres: bílý, státní znak, bílé trenýrky
Francie: Bertrand Demanes – Domenech, Rio, Trésor, Bossis – Platini, Michel, Rampillon – Soler, Pintanat, Emon
střídání: Jouve, odstoupil Rampillon; Six, odstoupil Soler
branky: Soler, Platini

332/ 7. 4. 1976/ NDR – ČSSR 0:0 (0:0)

místo: Lipsko
stadión: Zentralstadion
druh utkání: kvalifikace na olympijské hry – obě země reprezentovány A mužstvy
rozhodčí: Rudnov (SSSR)
počet diváků: 45 000

Sestavy:
ČSSR: Viktor (58) – Pivarník (33), Ondruš (23), Dobiáš (46), K. Gögh (9) – Pollák (29), Knapp (8), Móder (8) – M. Masný (17), Švehlík (14), Nehoda (24)
střídání: Panenka (12), odstoupil Knapp; Petráš (16), odstoupil Švehlík
kapitán: Ondruš
mužstvo vedl: trenér Ježek
dres: červený, státní znak, bílé trenýrky
NDR: Croy – Kische, Dörner, Weise, Kurbjuweit – Häfner, Lauck, Weber – Heidler, Riediger, Hoffmann
střídání: Schade, odstoupil Häfner

333/ 24. 4. 1976/ ČSSR – SSSR 2:0 (1:0)

místo: Bratislava
stadión: Tehelné pole

druh utkání: mistrovství Evropy — čtvrtfinále
rozhodčí: Ok (Turecko)
počet diváků: 50 000

Sestavy a branky:
ČSSR: Viktor (59) — Dobiáš (47), Ondruš (24), Joz. Čapkovič (9), K. Gögh (10) — Móder (9), Pollák (30), Panenka (13) — M. Masný (18), Petráš (17), Nehoda (25)
střídání: Knapp (9), odstoupil Móder; Kroupa (4), odstoupil Petráš
branky: Móder, Panenka
kapitán: Ondruš
mužstvo vedl: trenér Ježek
dres: červený, státní znak, bílé trenýrky
SSSR: Prochorov — Troškin, Reško, Fomenko, Matvijenko — Koňkov, Kolotov, Zvjagincev, Lovčev — Oniščenko, Blochin
střídání: Veremějev, odstoupil Lovčev; Nazarenko, odstoupil Oniščenko

334/ 22. 5. 1976/ SSSR – ČSSR 2:2 (0:1)

místo: Kyjev
stadión: Ústřední stadión
druh utkání: mistrovství Evropy — čtvrtfinále
rozhodčí: McKenzie (Skotsko)
počet diváků: 100 000

Sestavy a branky:
ČSSR: Viktor (60) — Pivarník (34), Joz. Čapkovič (10), Ondruš (25), K. Gögh (11) — Pollák (31), Dobiáš (48), Móder (10) — M. Masný (19), Nehoda (26), Gallis (7)
střídání: Jurkemik (9), odstoupil Joz. Čapkovič; Švehlík (15), odstoupil Gallis
branky: Móder 2
kapitán: Ondruš
mužstvo vedl: trenér Ježek
dres: červený, bílé lemování kolem krku, červený, modrý a tři bílé pruhy na ramenou a rukávech, státní znak na prsou, bílé trenýrky
SSSR: Rudakov — Troškin, Zvjagincev, Fomenko, Lovčev — Muntjan, Koňkov, Burjak, Veremějev — Oniščenko, Blochin
střídání: Minajev, odstoupil Koňkov
branky: Burjak, Blochin

335/ 16. 6. 1976/ ČSSR – Holandsko 3:1 (1:0, 1:1) po prodloužení

místo: Záhřeb
stadión: Maksimir
druh utkání: mistrovství Evropy — semifinále
rozhodčí: Thomas (Wales)
počet diváků: 25 000

Sestavy a branky:
ČSSR: Viktor (61) — Pivarník (35), Joz. Čapkovič (11), Ondruš (26), K. Gögh (12) — Pollák (32), Móder (11), Panenka (14), Dobiáš (49) — Nehoda (27), M. Masný (20)
střídání: Jurkemik (10), odstoupil Joz. Čapkovič, F. Veselý (30), odstoupil Móder
branky: Ondruš, Nehoda, F. Veselý
kapitán: Ondruš
mužstvo vedl: trenér Ježek
dres: bílý, státní znak, bílé trenýrky s červeným, modrým a bílým lampasem
Holandsko: Schrijvers — Suurbier, Rijsbergen, van Kraay, Krol — Neeskens, W. van der Kerkhof, Janson — Rep, Cruyff, Rensenbrink
střídání: Geels, odstoupil Rep; van Hanegem, odstoupil Rijsbergen
branku: vlastní Ondruš
kapitán: Cruyff

Poznámka: vyloučeni Pollák za faul, Neeskens za faul, van Hanegem za urážku rozhodčího.

336/ 20. 6. 1976/ ČSSR – NSR 2:2 (2:1, 2:2) po prodloužení

místo: Bělehrad
stadión: Crvena zvezda
druh utkání: mistrovství Evropy — finále
rozhodčí: Gonella (Itálie)
počet diváků: 38 000

Sestavy a branky:
ČSSR: Viktor (62) — Pivarník (36), Ondruš (27), Joz. Čapkovič (12), K. Gögh (13) — Dobiáš (50), Panenka (15), Švehlík (16) — M. Masný (21), Móder (12), Nehoda (28)
střídání: F. Veselý (31), odstoupil Dobiáš; Jurkemik (11), odstoupil Švehlík
branky: Švehlík, Dobiáš
kapitán: Ondruš
mužstvo vedl: trenér Ježek
dres: červený, státní znak, bílé trenýrky s červeným, modrým a bílým lampasem
NSR: Maier — Vogts, Beckenbauer, Schwarzenbeck, Dietz — Wimmer, Beer, Bonhof — Hoeness, D. Müller, Hölzenbein
střídání: Flohe, odstoupil Wimmer; Bongratz, odstoupil Beer
branky: D. Müller, Hölzenbein
kapitán: Beckenbauer

Poznámka: protože zápas nebyl rozhodnut ani po prodloužení, provádělo každé z mužstev 5 kopů na branku. Za ČSSR proměnili M. Masný, Nehoda, Ondruš, Jurkemik, Panenka, za NSR Bonhof, Flohe, Bongratz, Hoeness neproměnil a pátou penaltu již mužstvo NSR nekopalo.

337/ 22. 9. 1976/ Rumunsko – ČSSR 1:1 (1:1)

místo: Bukurešť
stadión: Stadión 23. srpna
druh utkání: přátelské

rozhodčí: Kirelopoulos (Řecko)
počet diváků: 20 000

Sestavy a branky:
ČSSR: Vencel (21) – Biroš (4), Ondruš (28), Jurkemik (12), K. Gögh (14) – Dobiáš (51), Pollák (33), Panenka (16) – M. Masný (22), Kroupa (5), Nehoda (29)
střídání: P. Mráz (1), odstoupil Kroupa
branku: Panenka
kapitán: Ondruš
mužstvo vedl: trenér Ježek
dres: bílý, státní znak, bílé trenýrky
Rumunsko: Raducanu – Cheran, Satmareanu, G. Sandu, Manea – Dinu, Dumitru, Balaci – Atodiresei, Georgescu, Iordanescu
střídání: Ionescu, odstoupil Dumitru; Florea, odstoupil Atodiresei
branku: Georgescu

338/ 6. 10. 1976/ ČSSR – Rumunsko 3:2 (1:1)

místo: Praha
stadión: Sparta
druh utkání: přátelské
rozhodčí: Nagy (Maďarsko)
počet diváků: 15 000

Sestavy a branky:
ČSSR: Vencel (22) – Biroš (5), Ondruš (29), Joz. Čapkovič (13), K. Gögh (15) – Pollák (34) Dobiáš (52), Panenka (17) – M. Masný (23), Kroupa (6), Nehoda (30)
střídání: Stárek (1), odstoupil Vencel; Kozák (1), odstoupil Biroš; F. Veselý (32), odstoupil Kroupa
branky: Panenka, Dobiáš, Ondruš
kapitán: Ondruš
mužstvo vedl: trenér Ježek
dres: bílý, státní znak, bílé trenýrky s červeným, modrým a bílým lampasem
Rumunsko: Raducanu – Cheran, Sames, Satmareanu II, Manea – Dinu, Bölöni, Balaci – Troi, Georgescu, Iordanescu,
střídání: Ionescu, odstoupil Balaci
branky: Balaci, Georgescu

Poznámka: Georgescu neproměnil pokutový kop. Vyloučen Dobiáš za urážku rozhodčího.

339/ 13. 10. 1976/ ČSSR – Skotsko 2:0 (0:0)

místo: Praha
stadión: Sparta
druh utkání: kvalifikace na mistrovství světa
rozhodčí: Michelotti (Itálie)
počet diváků: 38 000

Sestavy a branky:
ČSSR: Vencel (23) – Biroš (6) Ondruš (30), Joz. Čapkovič (14), K. Gögh (16) – Pollák (35), Dobiáš (53), Panenka (18) – M. Masný (24), Nehoda (31), Petráš (18)
střídání: Jurkemik (14), odstoupil Joz. Čapkovič ; Kozák (2), odstoupil K. Gögh
branky: Panenka, Petráš
kapitán: Ondruš
mužstvo vedl: trenér Ježek
dres: bílý, státní znak, červené lemování kolem krku, červené, modré a bílé pruhy na ramenou a rukávech, bílé trenýrky s červeným, modrým a bílým lampasem
Skotsko: Rough – McGrain, Buchan, McQueen, Donachie – Dalglish, Rioch, Don Masson, Gemill – A. Gray, Jordan
střídání: Burns, odstoupil Dalglish; Hartford, odstoupil Don Masson
kapitán: Gemill

Poznámka: vyloučeni Ondruš a A. Gray pro vzájemné napadení. Tímto utkáním skončila série 22 utkání bez porážky, zahájená zápasem č. 318.

340/ 17. 11. 1976/ NSR – ČSSR 2:0 (2:0)

místo: Hannover
stadión: Niedersachsenstadion
druh utkání: přátelské
rozhodčí: Dubach (Švýcarsko)
počet diváků: 61 000

Sestavy a branky:
ČSSR: P. Michalík (1) – Biroš (7), Jurkemik (15), K. Dvořák (5), K. Gögh (17) – Pollák (36), Dobiáš (54), Panenka (19) – M. Masný (25), Nehoda (32), F. Veselý (33)
střídání: Slaný (1), odstoupil Panenka; Kozák (3), odstoupil F. Veselý
kapitán: Pollák
mužstvo vedl: trenér Ježek
dres: červený, státní znak, bílé lemování kolem krku, červený, modrý a bílý pruh na ramenou a rukávech, bílé trenýrky s bílým, červeným a modrým lampasem
NSR: Maier – Dietz, Beckenbauer, Schwarzenbeck, Vogts – Hoeness, Flohe, Bonhof – Rummenigge, Beer, Heynckes
střídání: Kaltz, odstoupil Vogts
branky: Flohe, Beer
kapitán: Beckenbauer

341/ 23. 3. 1977/ ČSSR – Řecko 4:0 (3:0)

místo: Praha
stadión: Sparta
druh utkání: přátelské
rozhodčí: Jargusz (Polsko)
počet diváků: 15 000

Sestavy a branky:
ČSSR: P. Michalík (2) – Pivarník (37), Biroš (8), K. Dvořák (6), K. Gögh (18) – Pollák

(37), Dobiáš (55), Panenka (20) – M. Masný (26), Nehoda (33), Gajdůšek (17)
střídání: Vencel (24), odstoupil P. Michalík; Jurkemik (16), odstoupil Biroš, Móder (13), odstoupil Pivarník; F. Veselý (34), odstoupil Gajdůšek
branky: Panenka, Nehoda, K. Gögh, M. Masný
kapitán: Pollák
mužstvo vedl: trenér Ježek
dres: červený, státní znak, bílé trenýrky s bílým, červeným a modrým lampasem
Řecko: Stergioudas – Inzoglou, Firos, Kapsis, Iosifidis – Nikoloudis, Kyrastas, Domazos, Sarafis – Stranzalis, Galakos
střídání: Kostikos, odstoupil Inzoglou; Pallas, odstoupil Nikoloudis; Orphanos, odstoupil Stranzalis

---

342/ 30. 3. 1977/ Wales – ČSSR 3:0 (1:0)

místo: Wrexham
stadión: Race Course Ground
druh utkání: kvalifikace na mistrovství světa
rozhodčí: Silva Garrido (Portugalsko)
počet diváků: 30 000

Sestavy a branky:
ČSSR: Vencel (25) – Pivarník (38), Jurkemik (17), Biroš (9), K. Gögh (19) – Pollák (38), Dobiáš (56), Panenka (21) – M. Masný (27), Nehoda (34), Móder (14)
střídání: Gajdůšek (18), odstoupil Móder
kapitán: Pollák
mužstvo vedl: trenér Ježek
dres: bílý, státní znak, bílé trenýrky s bílým, červeným a modrým lampasem
Wales: Davies – R. Thomas, Evans, L. Philips, Jones – Flynn, Yorath, Mahoney – Sayer, Deacy, James
branky: James 2, Deacy

343/ 20. 4. 1977/ Maďarsko – ČSSR 2:0 (1:0)

místo: Budapešť
stadión: Népstadion
druh utkání: přátelské
rozhodčí: Dudin (Bulharsko)
počet diváků: 45 000

Sestavy a branky:
ČSSR: P. Michalík (3) – Pauřík (1), Dobiáš (57) K. Dvořák (7), K. Gögh (20) – Pollák (39), Móder (15), Kozák (4) – M. Masný (28), M. Čermák (3), Nehoda (35)
střídání: P. Mráz (2), odstoupil M. Masný; Vízek (1), odstoupil M. Čermák
kapitán: Pollák
mužstvo vedl: trenér Ježek
dres: bílý, státní znak, červené lemování kolem krku a na konci rukávů, červený, modrý a bílý pruh na ramenou a rukávech, bílé trenýrky s červeným, modrým a bílým lampasem
Maďarsko: Gujdár – Martos, Bálint, Kereki, Tóth – Nyilasi, Pintér, Zombori – Pusztai, Kovács, Váradi
branky: Váradi, Kovács

344/ 24. 5. 1977/ Švýcarsko – ČSSR 1:0 (0:0)

místo: Basilej
stadión: St. Jakob
druh utkání: přátelské
rozhodčí: Ohmsen (NSR)
počet diváků: 10 000

Sestavy a branky:
ČSSR: P. Michalík (4) – Pivarník (39), Dobiáš (58), K. Dvořák (8), K. Gögh (21) – Kozák (5), Pollák (40), Panenka (22) – M. Masný (29), Nehoda (36), Petráš (19)
střídání: Pauřík (2), odstoupil Pivarník; Gajdůšek (19), odstoupil Panenka; Štambachr (1), odstoupil Petráš
kapitán: Pollák
mužstvo vedl: trenér Ježek
dres: bílý, státní znak, bílé trenýrky s červeným, modrým a bílým lampasem
Švýcarsko: Burgener – Trinchero, Chapuisat, Bizzini, Brechbühl – Demarmels, Botteron, Barberis – Elsener, Risi, Sulser
střídání: Müller, odstoupil Elsener; Maradan, odstoupil Risi
branku: Müller

345/ 1. 6. 1977/ ČSSR – Rakousko 0:0 (0:0)

místo: Ostrava
stadión: Na Bazalech
druh utkání: přátelské
rozhodčí: Sanchez-Ibañez (Španělsko)
počet diváků: 15 000

Sestavy a branky:
ČSSR: P. Michalík (5) – J. Svoboda (2), Samek (9), K. Dvořák (9), K. Gögh (22) – Pollák (41), Kozák (6), Gajdůšek (20) – Vízek (2), Nehoda (37), P. Mráz (3)
střídání: Dobiáš (59), odstoupil J. Svoboda; R. Vojáček (5), odstoupil Gajdůšek; Šajánek (2), odstoupil Nehoda
kapitán: Pollák
mužstvo vedl: trenér Ježek
dres: bílý, státní znak, bílé trenýrky s červeným, modrým a bílým lampasem
Rakousko: F. Koncilia – Sara, Pezzey, Obermaier, Breitenberger – Meister, Oberhofer, Prohaska – Zanon, Stering, Krankl
střídání: Strasser, odstoupil Breitenberger; Pirkner, odstoupil Oberhofer

346/ 7. 9. 1977/ ČSSR – Turecko 1:0 (1:0)

místo: Bratislava
stadión: Tehelné pole
druh utkání: přátelské
rozhodčí: Berevoets (Holandsko)
počet diváků: 20 000

Sestavy a branky:
ČSSR: P. Michalík (6) – Pauřík (3), Samek (10), K. Dvořák (10), K. Gögh (23) – Pollák (42), Dobiáš (60), Móder (16) – M. Masný (30), Nehoda (38), Gajdůšek (21)
střídání: Zlámal (1), odstoupil P. Michalík; Joz. Čapkovič (15), odstoupil Samek; Józsa (1), odstoupil Móder; A. Kovács (1), odstoupil M. Masný
branku: Gajdůšek
kapitán: Pollák
mužstvo vedl: asistent trenéra dr. Vengloš a ing. Starosta
dres: bílý, státní znak, červené lemování kolem krku a na konci rukávů, bílé trenýrky s červeným, modrým a bílým lampasem
Turecko: Eser – Turgay, Erol, Fatih, Cemil – Engin, Erdogan, Aydin, Güney – Ali Kemal, Sedat
střídání: Volkan, odstoupil Aydin

347/ 21. 9. 1977/ Skotsko – ČSSR 3:1 (2:0)

místo: Glasgow
stadión: Hampden Park
druh utkání: kvalifikace na mistrovství světa
rozhodčí: Rion (Belgie)
počet diváků: 85 000

Sestavy a branky:
ČSSR: P. Michalík (7) – Pauřík (4), Joz. Čapkovič (16), K. Dvořák (11), K. Gögh (24) – Dobiáš (61), Pollák (43), Móder (17), Gajdůšek (22) – M. Masný (31), Nehoda (39)
střídání: Gallis (8), odstoupil Dobiáš; Knapp (10), odstoupil Móder
branku: Gajdůšek
kapitán: Pollák
mužstvo vedl: asistent trenéra dr. Vengloš
dres: bílý, státní znak, bílé trenýrky s červeným, modrým a bílým lampasem
Skotsko: Rough – Jardine, McGrain, Forsyth, McQueen – Rioch, Masson, Dalglish – Jordan, Hartford, Johnston
branky: Jordan, Hartford, Dalglish

349/ 9. 11. 1977/ ČSSR – Maďarsko 1:1 (0:0)

místo: Praha
stadión: Sparta
druh utkání: přátelské
rozhodčí: Suchanek (Polsko)
počet diváků: 10 000

Sestavy a branky:
ČSSR: Viktor (63) – Barmoš (1), Ondruš (31), J. Fiala (1), K. Gögh (25) – Kozák (7), Jarůšek (1), Bilský (1) – M. Masný (32), Kroupa (7), P. Mráz(4)
střídání: Z. Hruška (1), odstoupil Viktor; Vojáček (6), odstoupil Gögh; Gajdůšek (23), odstoupil Bilský; Nehoda (40), odstoupil P. Mráz
branku: Nehoda
kapitán: Ondruš
mužstvo vedl: trenér Ježek
dres: červený, státní znak, bílé trenýrky s červeným, modrým a bílým lampasem
Maďarsko: Mészáros – Martos, Kereki, Bálint, Tóth – Halász, Rab, Zombori – Fazekas, Töröcsik, Váradi
střídání: Nagy, odstoupil Rab; Pusztai, odstoupil Fazekas
branku: Halász

Poznámka: Zápas byl oficiálním rozloučením Viktora s reprezentací, který nastoupil symbolicky na 2 minuty.

349/ 16. 11. 1977/ ČSSR – Wales 1:0 (1:0)

místo: Praha
stadión: Sparta
druh utkání: kvalifikace na mistrovství světa
rozhodčí: Prokop (NDR)
počet diváků: 25 000

Sestavy a branky:
ČSSR: Z. Hruška (2) – Barmoš (2), J. Fiala (2), R. Vojáček (7), K. Gögh (26) – Bilský (2), Jarůšek (2), Gajdůšek (24) – M. Masný (33), Kroupa (8), Nehoda (41)
střídání: Prokeš (1), odstoupil J. Fiala; Kozák (8), odstoupil M. Masný
branku: Nehoda
kapitán: R. Vojáček
mužstvo vedl: trenér Ježek
dres: červený, státní znak, bílé lemování kolem krku a na koncích rukávů, červené, modré a bílé pruhy přes ramena a rukávy, bílé trenýrky s červeným, modrým a bílým lampasem
Wales: Davies – R. Thomas, D. Jones, Philips, J. Jones – Mahoney, Yorath, Flynn – Nardiello, Toshack, M. Thomas
střídání: Deacy, odstoupil M. Thomas

350/ 22. 3. 1978/ Řecko – ČSSR 0:1 (0:1)

místo: Soluň
stadión:
druh utkání: přátelské
rozhodčí: Barmakov (Bulharsko)
počet diváků: 15 000

Sestavy a branky:
ČSSR: Z. Hruška (3) – Barmoš (3), Ondruš (32), Prokeš (2), K. Gögh (27) – Jarůšek (3), Bilský (3), Panenka (23) – M. Masný (34), Kroupa (9), Nehoda (42)
střídání: Netolička (1), odstoupil Z. Hruška; Kozák (9), odstoupil Jarůšek; Gajdůšek (25), odstoupil M. Masný
branku: Kroupa
kapitán: Ondruš
mužstvo vedl: trenér Ježek
dres: červený, státní znak, bílé lemování kolem krku a na konci rukávů, červené, modré a bílé pruhy přes ramena a rukávy, bílé trenýrky
Řecko: Kakaris – Kyrastas, Foiros, Ravousis, Iosifidis – Anastasiadis, Damanakis, Nikoloudis – Ardizoglou, Galakos, Mavros
střídání: Semerzidis odstoupil Nikoloudis; Orphanos, odstoupil Galakos

---

351/ 15. 4. 1978/ Maďarsko – ČSSR 2:1 (2:0)

---

místo: Budapešť
stadión: Népstadion
druh utkání: přátelské
rozhodčí: Maximovič (Jugoslávie)
počet diváků: 40 000

Sestavy a branky:
ČSSR: Netolička (2) – Barmoš (4), Dobiáš (62), J. Fiala (3), K. Gögh (28) – Jarůšek (4), Panenka (24), Bilský (4) – Janečka (1), Kroupa (10), Nehoda (43)
střídání: Samek (11), odstoupil K. Gögh; Kozák (10), odstoupil Panenka; M. Masný (35), odstoupil Janečka
branku: Kroupa
kapitán: Dobiáš
mužstvo vedl: trenér Ježek
dres: bílý, státní znak, červené lemování kolem krku a na konci rukávů, červené, modré a bílé pruhy přes ramena a rukávy, bílé trenýrky
Maďarsko: Gujdár – Török, Kereki, Kocsis, J. Tóth – Nyilasi, Pintér, Zombori – Fazekas, Törőcsik, Váradi
střídání: Martos, odstoupil Török; Halász, odstoupil Fazekas; Nagy, odstoupil Váradi
branky: Nyilasi, vlastní Bilský
kapitán: Fazekas

352/ 23. 4. 1978/ ČSSR – Bulharsko 0:0 (0:0)

---

místo: Brno
stadión: Za Lužánkami
druh utkání: přátelské
rozhodčí: Kirschen (NDR)
počet diváků: 15 000

Sestavy:
ČSSR: Z. Hruška (4) – Barmoš (5), Dobiáš (63), J. Fiala (4), K. Gögh (29) – Kozák (11), Jarůšek (5), Bilský (5) – M. Masný (36), Kroupa (11), Nehoda (44)
střídání: Panenka (25), odstoupil Bilský; Janečka (2), odstoupil Nehoda
kapitán: Dobiáš
mužstvo vedl: trenér Ježek
dres: červený, státní znak, bílé lemování kolem krku, červené, modré a bílé pruhy přes ramena a rukávy, bílé trenýrky s červeným, modrým a bílým lampasem
Bulharsko: Stajkov – T. Minčev, Dimitrov, Grančarov, Bonev – Tišanski, Markov, G. Minčev – Kolev, Manolov, Cvetkov
střídání: Metodiev, odstoupil Markov; Stankov, odstoupil Kolev; Kocev, odstoupil Cvetkov

---

353/ 17. 5. 1978/ Brazílie – ČSSR 2:0 (1:0)

---

místo: Rio de Janeiro
stadión: Maracaná
druh utkání: přátelské
rozhodčí: Coelho (Brazílie)
počet diváků: 45 000
Sestavy a branky:
ČSSR: Z. Hruška (5) – Barmoš (6), Ondruš (33), J. Fiala (5), K. Gögh (30) – Bilský (6), Jarůšek (6), Kozák (12) – M. Masný (37), Kroupa (12), Nehoda (45)
střídání: Rott (1), odstoupil Bilský; Gajdůšek (26), odstoupil Kozák
kapitán: Ondruš
mužstvo vedl: trenér Ježek
dres: červený, státní znak, bílé trenýrky s červeným, modrým a bílým lampasem
Brazílie: Leao – Ze Maria, Oscar, Amaral, Edinho – Batista, Cerezo, Rivelino – Ze Sergio, Reinaldo, Zico
střídání: Toninho, odstoupil Ze Maria; Roberto, odstoupil Reinaldo
branky: Reinaldo, Zico

354/ 21. 5. 1978/ Švédsko – ČSSR 0:0 (0:0)

---

místo: Stockholm
stadión: Rasunda
druh utkání: přátelské
rozhodčí: Timme (Norsko)
počet diváků: 18 000

Sestavy:
ČSSR: Netolička (3) – Barmoš (7), Ondruš (34), J. Fiala (6), K. Gögh (31) – Kozák (13), Jarůšek (7), Bilský (7), Gajdůšek (27) – M. Masný (38), Kroupa (13)
střídání: Vízek (3), odstoupil Kozák; Nehoda (46), odstoupil Kroupa
kapitán: Ondruš

mužstvo vedl: trenér Ježek
dres: červený, státní znak, bílé trenýrky s červeným, modrým a bílým lampasem
Švédsko: Hellström — Berg, R. Andersson, Nordqvist, Erlandsson — Tapper, Bo Larsson, L. Larsson, Linderoth — Sjöberg, Wendt
střídání: Torstensson, odstoupil L. Larsson; Aslund, odstoupil Sjöberg

355/ 6. 9. 1978/ NDR—ČSSR 2:1 (1:0)

místo: Lipsko
stadión: Zentralstadion
druh utkání: přátelské
rozhodčí: Wöhrer (Rakousko)
počet diváků: 15 000

Sestavy a branky:
ČSSR: Kéketi (2) — Barmoš (8), Ondruš (35), J. Fiala (7), K. Gögh (32) — Jarůšek (8), Kozák (14), Pollák (44) — M. Masný (39), Klouček (1), Gajdůšek (28)
střídání: Nehoda (47), odstoupil Jarůšek; Bilský (8), odstoupil Klouček
branku: Ondruš
kapitán: Ondruš
mužstvo vedl: trenér dr. Vengloš
dres: červený, státní znak, bílé lemování kolem krku a na konci rukávů, červené, modré a bílé pruhy přes ramena a rukávy, bílé trenýrky s červeným, modrým a bílým lampasem
NDR: Croy — Weise, Dörner, Hause, Weber — Eigendorf, Häfner, Pommerenke — Kotte, Kühn, Hoffmann
branky: Pommerenke, Eigendorf

356/ 4. 10. 1978/ Švédsko—ČSSR 1:3 (1:1)

místo: Stockholm
stadión: Solna
druh utkání: kvalifikace na mistrovství Evropy
rozhodčí: Gordon (Skotsko)
počet diváků: 15 000

Sestavy a branky:
ČSSR: P. Michalík (8) — Barmoš (9), Ondruš (36), R. Vojáček (8), K. Gögh (33) — Pollák (45), Štambachr (2), Gajdůšek (29) — M. Masný (40), Kroupa (14), Nehoda (48)
střídání: Kozák (15), odstoupil Kroupa
branky: M. Masný 2, Nehoda
kapitán: Ondruš
mužstvo vedl: trenér dr. Vengloš
dres: bílý, státní znak, červené lemování kolem krku a na koncích rukávů, červené, modré a bílé pruhy přes ramena a rukávy, bílé trenýrky s červeným, modrým a bílým lampasem
Švédsko: Hellström — Borg, Nordqvist, Aaman, Arvidsson — L. Larsson, Linderoth, Nordgren — Grönhagen, Berggren, Wendt
střídání: Ohlsson, odstoupil Berggren
branku: Borg (z penalty)

357/ 11. 10. 1978/ ČSSR—NSR 3:4 (1:4)

místo: Praha
stadión: Evžena Rošického Strahov
druh utkání: přátelské
rozhodčí: Daina (Švýcarsko)
počet diváků: 30 000

Sestavy a branky:
ČSSR: P. Michalík (9) — Barmoš (10), Ondruš (37), R. Vojáček (9), K. Gögh (34) — Pollák (46), Štambachr (3), Gajdůšek (30) — M. Masný (41), Kroupa (15), Nehoda (49)
střídání: Kozák (16), odstoupil Pollák; Panenka (26), odstoupil Gajdůšek; Rott (2), odstoupil Kroupa
branky: Štambachr 2, M. Masný (z penalty)
kapitán: Ondruš
mužstvo vedl: trenér dr. Vengloš
dres: červený, státní znak, bílé lemování kolem krku a na koncích rukávů, červené, modré a bílé pruhy přes ramena a rukávy, bílé trenýrky s červeným, modrým a bílým lampasem
NSR: Maier — Kaltz, Zewe, Förster, Dietz — Bonhof, Cullmann, Rummenigge — Abramczik, Fischer, H. Müller
střídání: Worm, odstoupil H. Müller; Allofs, odstoupil Worm
branky: Bonhof 2 (1 z penalty), Abramczik, H. Müller

358/ 8. 11. 1978/ ČSSR—Itálie 3:0 (1:0)

místo: Bratislava
stadión: Tehelné pole
druh utkání: přátelské
rozhodčí: Wöhrer (Rakousko)
počet diváků: 50 000

Sestavy a branky:
ČSSR: P. Michalík (10) — Barmoš (11), Ondruš (38), R. Vojáček (10), K. Gögh (35) — Kozák (17), Jarůšek (9), Štambachr (4) — M. Masný (42), Nehoda (50), Gajdůšek (31)
střídání: J. Fiala (8), odstoupil K. Gögh; Panenka (27), odstoupil Jarůšek
branky: Jarůšek, Panenka, M. Masný (z penalty)
kapitán: Ondruš
mužstvo vedl: trenér dr. Vengloš
dres: červený, bílé lemování kolem krku a na koncích rukávů, červené, modré a bílé pruhy přes ramena a rukávy, bílé trenýrky s červeným, modrým a bílým lampasem
Itálie: Zoff — Gentile, Scirea, Bellugi, Cabrini — Benetti, Tardelli, Antognoni, Bettega — Causio, Rossi
střídání: C. Sala, odstoupil Tardelli; Graziani, odstoupil Bettega
kapitán: Zoff

Poznámka: vyloučen Antognoni za faul na Ondruše.

359/ 29. 11. 1978/ Anglie – ČSSR 1:0 (0:0)

místo: Londýn
stadión: Wembley
druh utkání: přátelské
rozhodčí: Linemayer (Rakousko)
počet diváků: 92 000

Sestavy a branky:
ČSSR: P. Michalík (11) – Barmoš (12), R. Vojáček (11), Jurkemik (18), K. Gögh (36) – Kozák (18), Jarůšek (10), Štambachr (5) – M. Masný (43), Nehoda (51), Gajdůšek (32)
střídání: Panenka (28), odstoupil Jarůšek
kapitán: Nehoda
mužstvo vedl: trenér dr. Vengloš
dres: červený, státní znak, bílé lemování kolem krku a na koncích rukávů, červené, modré a bílé pruhy přes ramena a rukávy, bílé trenýrky s červeným, modrým a bílým lampasem
Anglie: Shilton – Anderson, Thompson, Watson, Cherry – Wilkins, Currie, Coppell – Woodcock, Keegan, Barnes
střídání: Latchford, odstoupil Woodcock
branku: Coppell

360/ 14. 3. 1979/ ČSSR – Španělsko 1:0 (0:0)

místo: Bratislava
stadión: Tehelné pole
druh utkání: přátelské
rozhodčí: Pádár (Maďarsko)
počet diváků: 40 000

Sestavy a branky:
ČSSR: Netolička (4) – Barmoš (13), Ondruš (39), R. Vojáček (12), K. Gögh (37) – Rott (3), Štambachr (6), Kozák (19) – M. Masný (44), Nehoda (52), Gajdůšek (33)
střídání: Kéketi (3), odstoupil Netolička; Jurkemik (19), odstoupil R. Vojáček; Panenka (29), odstoupil Rott; Vízek (4), odstoupil Gajdůšek
branku: M. Masný
kapitán: Ondruš
mužstvo vedl: trenér dr. Vengloš
dres: bílý, státní znak, červené lemování kolem krku a na koncích rukávů, červené ,modré a bílé pruhy přes ramena a rukávy, bílé trenýrky s červeným, modrým a bílým lampasem
Španělsko: Arconada – Marcelino, Migueli, Alesanco, San Jose – Villar, del Bosque, Asensi, Cundi – Dani, Santillana
střídání: Urruti, odstoupil Arconada; Felipe, odstoupil Migueli; Ufarte, odstoupil del Bosque; Moran, odstoupil Dani; Alonso, odstoupil Santillana

Poznámka: Ondruš neproměnil penaltu. Před utkáním se loučil s reprezentací Pivarník.

361/ 4. 4. 1979/ ČSSR – Francie 2:0 (0:0)

místo: Bratislava
stadión: Tehelné pole
druh utkání: kvalifikace na mistrovství Evropy
rozhodčí: Aldinger (NSR)
počet diváků: 50 000

Sestavy a branky:
ČSSR: Netolička (5) – Barmoš (14), Ondruš (40), R. Vojáček (13), K. Gögh (38) – Panenka (30), Štambachr (7), Kozák (20) – M. Masný (45), Nehoda (53), Gajdůšek (34)
střídání: Vízek (5), odstoupil Nehoda
branky: Panenka (z penalty), Štambachr
kapitán: Ondruš
mužstvo vedl: trenér dr. Vengloš
dres: bílý, státní znak, červené lemování kolem krku a na koncích rukávů, červené, modré a bílé pruhy přes ramena a rukávy, bílé trenýrky s červeným, modrým a bílým lampasem
Francie: Dropsy – Domenech, Specht, Lopez, Bossis – Petit, Larios, Platini – Emon, Berdoll, Amisse

362/ 1. 5. 1979/ Lucembursko – ČSSR 0:3 (0:1)

místo: Luxembourg
stadión: Stade Municipal de la Ville
druh utkání: kvalifikace na mistrovství Evropy
rozhodčí: Galler (Švýcarsko)
počet diváků: 3000

Sestavy a branky:
ČSSR: Netolička (6) – Barmoš (15), Ondruš (41), R. Vojáček (14), K. Gögh (39) – Panenka (31), Štambachr (8), Kozák (21) – M. Masný (46), Kroupa 16), Gajdůšek (35)
střídání: Dobiáš (64), odstoupil Štambachr; Vízek (6), odstoupil Kroupa
branky: M. Masný, Gajdůšek, Štambachr
kapitán: Ondruš
mužstvo vedl: trenér dr. Vengloš
dres: bílý, státní znak, červené lemování kolem krku a na konci rukávů, červené, modré a bílé pruhy přes ramena a rukávy, bílé trenýrky s červeným, modrým a bílým lampasem
Lucembursko: Moes – Meunier, Mond, Rohmann, Margue – Wagner, Weiss, Dresch – Michaux, di Domenico, Zwally
střídání: Fandel, odstoupil Meunier; Neumann, odstoupil Zwally

363/ 5. 5. 1979/ SSSR-ČSSR 3:0 (2:0)

místo: Moskva
stadión: Lokomotiv
druh utkání: přátelské
rozhodčí: Dočev (Bulharsko)
počet diváků 20 000

Sestavy a branky:
ČSSR: Netolička (7) – Dobiáš (65), R. Vojáček (15), Ondruš (42), K. Gögh (40) – Kozák (22), Pollák (47), Panenka (32) – M. Masný (47), Nehoda (54), Gajdůšek (36)
střídání: Kéketi (4), odstoupil Netolička; Jurkemik (20), odstoupil R. Vojáček; Barmoš (16), odstoupil K. Gögh; Švehlík (17), odstoupil Pollák; Kroupa (17), odstoupil M. Masný
kapitán: Ondruš
mužstvo vedl: trenér dr. Vengloš
dres: bílý, státní znak, červené lemování kolem krku a na konci rukávů, červené, modré a bílé pruhy přes ramena a rukávy, bílé trenýrky s červeným, modrým a bílým lampasem
SSSR: Gontar – Berežnoj, Adžem, Bubnov, Machovikov – Daraselija, Chidijatulin, Koridze – Česnokov, Šengelija, Blochin
střídání: Prigoda, odstoupil Daraselija; Gazajev, odstoupil Šengelija
branky: Koridze 2, Šengelija

364/ 12. 9. 1979/ Maďarsko – ČSSR 2:1 (2:0)

místo: Nyiregyháza
stadión: Sóstói Városi Stadion
druh utkání: přátelské
rozhodčí: Mathias (Rakousko)
počet diváků: 26 000

Sestavy a branky:
ČSSR: Kéketi (5) – Barmoš (17), R. Vojáček (16), Ondruš (43), K. Gögh (41) – J. Hlavatý (1), Jarůšek (11), Jurkemik (21), Kozák (23) – Nehoda (55), Gajdůšek (37)
střídání: Babčan (1), odstoupil J. Hlavatý; Panenka (33), odstoupil Jarůšek
branku: Panenka
kapitán: Ondruš
mužstvo vedl: trenér dr. Vengloš
dres: bílý, státní znak, červené lemování kolem krku a na konci rukávů, červené, modré a bílé pruhy přes ramena a rukávy, bílé trenýrky s červeným, modrým a bílým lampasem
Maďarsko: Gujdár – Szántó, Salamon, Kutasi, Ebedli – Tatár, A. Tóth, Borostyán – Kiss, Fekete, Kuti
střídání: Csapó, odstoupil Ebedli; Burcsa, odstoupil A. Tóth
branky: Tatár (z penalty), Kuti

365/ 26. 9. 1979/ ČSSR – Irsko 4:1 (2:0)

místo: Praha
stadión: Evžena Rošického Strahov
druh utkání: přátelské
rozhodčí: Milčenko (SSSR)
počet diváků: 10 000

Sestavy a branky:
ČSSR: Z. Hruška (6) – Barmoš (18), R. Vojáček (17), Ondruš (44), K. Gögh (42) – Kozák (24), Štambachr (9), Panenka (34) – M. Masný (48), Nehoda (56), Gajdůšek (38)
střídání: Kroupa (18), odstoupil Štambachr; Pollák (48), odstoupil Panenka
branky: Ondruš, Nehoda, Kroupa, M. Masný
kapitán: Ondruš
mužstvo vedl: trenér dr. Vengloš
dres: bílý, státní znak, červené lemování kolem krku a na koncích rukávů, červené, modré a bílé pruhy přes ramena a rukávy, bílé trenýrky s červeným, modrým a bílým lampasem
Irsko: Peyton – Gregg, Mulligan, O'Leary, Devine – Martin, Grealish, O'Brien – Richardson, McGee, Donovan
střídání: Treacy, odstoupil Richardson; Chandler, odstoupil Donovan; Anderson, odstoupil Devine
branku: McGee

366/ 10. 10. 1979/ ČSSR – Švédsko 4:1 (3:0)

místo: Praha
stadión: Evžena Rošického Strahov
druh utkání: kvalifikace na mistrovství Evropy
rozhodčí: Tokat (Turecko)
počet diváků: 35 000

Sestavy a branky:
ČSSR: Z. Hruška (7) – Barmoš (19), Ondruš (45), R. Vojáček (18), K. Gögh (43) – Kozák (25), Panenka (35), Štambachr (10) – Vízek (7), Nehoda (57), Gajdůšek (39)
střídání: Jurkemik (22), odstoupil R. Vojáček; Kroupa (19), odstoupil Nehoda
branky: Vízek 2, Nehoda, Kozák
kapitán: Ondruš
mužstvo vedl: trenér dr. Vengloš
dres: bílý, státní znak, červené lemování kolem krku a na konci rukávů, červené, modré a bílé pruhy přes ramena a rukávy, bílé trenýrky s červeným, modrým a bílým lampasem
Švédsko: Möller – Andersson, Erlandsson, Borg, Jönsson – Linderoth, Nilsson, Nordgren – Ohlsson, Svensson, Johansson
střídání: Grönhagen, odstoupil Ohlsson; Frederiksson, odstoupil Johansson
branku: Svensson

367/ 17. 11. 1979/ Francie – ČSSR 2:1 (0:0)

místo: Paříž
stadión: Parc des Princes
druh utkání: kvalifikace na mistrovství Evropy
rozhodčí: Brummeier (Rakousko)
počet diváků: 40 000

Sestavy a branky:
ČSSR: Z. Hruška (8) – Barmoš (20), Jurkemik (23), Ondruš (46), K. Gögh (44) – Kozák (26), Štambachr (11), Panenka (36) – Vízek (8), Kroupa (20), Gajdůšek (40)
střídání: M. Masný (49), odstoupil Kroupa
branku: Kozák

kapitán: Ondruš
mužstvo vedl: trenér dr. Vengloš
dres: bílý, státní znak, červené lemování kolem krku a na konci rukávů, červené, modré a bílé pruhy přes ramena a rukávy, bílé trenýrky s červeným, modrým a bílým lampasem
Francie: Dropsy — Battiston, Specht, Lopez, Bossis — Petit, Moizan, Rampillon — Zimako, Lacombe, Amisse
střídání: Pécout, odstoupil Lacombe
branky: Pécout, Rampillon

368/ 24. 11. 1979/ ČSSR – Lucembursko 4:0 (3:0)

místo: Praha
stadión: Evžena Rošického Strahov
druh utkání: kvalifikace na mistrovství Evropy
rozhodčí: van Langenhove (Belgie)
počet diváků: 17 000

Sestavy a branky:
ČSSR: Z. Hruška (9) — Barmoš (21), Ondruš (47), Jurkemik (24), K. Gögh (45) — Kozák (27), Panenka (37), Štambachr (12) — M. Masný (50), Vízek (9), Gajdůšek (41)
střídání: R. Vojáček (19), odstoupil Jurkemik
branky: M. Masný 2, Panenka, Vízek
kapitán: Ondruš
mužstvo vedl: trenér dr. Vengloš
dres: bílý, státní znak, červené lemování kolem krku a na koncích rukávů, červené, modré a bílé pruhy přes ramena a rukávy, bílé trenýrky s červeným, modrým a bílým lampasem
Lucembursko: Moes — Michaux, Rohmann, Zuang, Margue — Weiss, Philipp, Wagner — Reiter, di Domenico, Braun
střídání: Dresch, odstoupil di Domenico

369/ 27. 1. 1980/ Austrálie – ČSSR 0:4 (0:2)

místo: Canberra
stadión: Bruce Stadium
druh utkání: přátelské
rozhodčí: Bembridge (Austrálie)
počet diváků: 10 000

Sestavy a branky:
ČSSR: Netolička (8) — Barmoš (22), Ondruš (49), Jurkemik (25), K. Gögh (46) — Kozák (28), Štambachr (13), Panenka (38) — Vízek (10), Nehoda (58), Gajdůšek (42)
střídání: J. Fiala (9), odstoupil K. Gögh; Jarůšek (12), odstoupil Panenka; M. Masný (51), odstoupil Gajdůšek
branky: Jurkemik, Vízek, Nehoda, Kozák
kapitán: Ondruš
mužstvo vedl: trenér dr. Vengloš
dres: bílý, státní znak, červené lemování kolem krku a na konci krátkých rukávů, bílé trenýrky s červeným, modrým a bílým lampasem
Austrálie: Woodhouse — Perry, Tansey, Henderson, Prskalo — Rooney, O'Connor, Cole — Krncevic, Coyne, Cumming

370/ 3. 2. 1980/ Austrálie – ČSSR 0:5 (0:0)

místo: Sydney
stadión: Sports Ground
druh utkání: přátelské
rozhodčí: Boskovic (Austrálie)
počet diváků: 15 000

Sestavy a branky:
ČSSR: Netolička (9) — Barmoš (23), Ondruš (49), Jurkemik (26), K. Gögh (47) — Kozák (29), Štambachr (14), Panenka (39) — Vízek (11), Nehoda (59), Gajdůšek (43)
střídání: R. Vojáček (20), odstoupil Jurkemik; Jarůšek (13), odstoupil Štambachr; M. Masný (52), odstoupil Vízek; Kroupa, (21), odstoupil M. Masný
branky: M. Masný 2, Gajdůšek, Kroupa, Kozák
kapitán: Ondruš
mužstvo vedl: trenér dr. Vengloš
Austrálie: Woodhouse — Perry, Tansey, Henderson, Prskalo — Rooney, Sharne, Cole — Krncevic, Bertogna, Cumming

371/ 9. 2. 1980/ Austrálie – ČSSR 2:2 (1:2)

místo: Melbourne
stadión: Olympic Park
druh utkání: přátelské
rozhodčí: Harwood (Austrálie)
počet diváků: 12 000

Sestavy a branky:
ČSSR: Kéketi (6) — Barmoš (24), Ondruš (50), Jurkemik (27), K. Gögh (48) — Kozák (30), Dobiáš (66), Panenka (40) — M. Masný (53), Nehoda (60), Vízek (12)
střídání: R. Vojáček (21), odstoupil Jurkemik; Štambachr (15), odstoupil Dobiáš; Gajdůšek (44), odstoupil Panenka; Jarůšek (14), odstoupil Vízek
branky: Dobiáš (z penalty), Nehoda
kapitán: Ondruš
mužstvo vedl: trenér dr. Vengloš
Austrálie: Woodhouse — Perry, Tansey, Jones, Prskalo — Rooney, Sharne, Christopoulos — Krncevic, Coyne, Cumming
branky: Prskalo (ze čtyřikrát opakované penalty), Krncevic

372/ 26. 3. 1980/ Švýcarsko – ČSSR 2:0 (1:0)

místo: Basilej
stadión: St. Jakob

druh utkání: přátelské
rozhodčí: Brummeier (Rakousko)
počet diváků: 12 000

Sestavy a branky:
ČSSR: Kéketi (7) – Barmoš (25), Ondruš (51), Jurkemik (28), K. Gögh (49) – Pollák (49), Kozák (31), Dobiáš (67), Panenka (41) – M. Masný (54), Nehoda (61)
střídání: Fiala J. (10), odstoupil Barmoš; Strapek (1), odstoupil Pollák
kapitán: Ondruš
mužstvo vedl: trenér dr. Vengloš
dres: bílý, státní znak, červené lemování kolem krku a na koncích rukávů, červené, modré a bílé pruhy přes ramena a rukávy, bílé trenýrky s červeným, modrým a bílým lampasem
Švýcarsko: Engel – Wehrli, Zappa, Coutaz, Bizzini – Herrmann, Barberis, Andrey – Pfister, Brigger, Sulser
střídání: Maissen, odstoupil Pfister; Schnyder, odstoupil Brigger
branky: Sulser (z penalty), Barberis

373/ 16. 4. 1980/ Španělsko–ČSSR 2:2 (0:1)

místo: Gijon
stadión: Malinon
druh utkání: přátelské
rozhodčí: Fahnler (Rakousko)
počet diváků: 30 000

Sestavy a branky:
ČSSR: Netolička (10) – Barmoš (26), Jurkemik (29), R. Vojáček (22), J. Fiala (11) – Kozák (32), Berger (1), Panenka (42) – Janečka (3), Nehoda (62), M. Masný (55)
střídání: Ondruš (52), odstoupil Jurkemik; Vízek (13), odstoupil Berger; Lička (1), odstoupil M. Masný
branky: Nehoda 2
kapitán: Nehoda
mužstvo vedl: trenér dr. Vengloš
dres: bílý, státní znak, červený límeček, červené, modré a bílé pruhy přes ramena a krátký rukáv, bílé trenýrky s červeným, modrým a bílým lampasem
Španělsko: Arconada – Cordillo, Alesanco, Migueli, Uria – Mesa, del Bosque, Zamora – Dani, Santillana, Juanito
střídání: Quini, odstoupil Mesa
branky: Migueli, Quini

374/ 30. 4. 1980/ ČSSR–Maďarsko 1:0 (0:0)

místo: Košice
stadión: Všesportovní areál
druh utkání: přátelské
rozhodčí: Kasprzak (Polsko)
počet diváků: 30 000

Sestavy a branka:
ČSSR: S. Seman (1) – J. Fiala (12), Jurkemik (30), Ondruš (53), K. Gögh (50) – Kozák (33), Radimec (1), Panenka (43) – M. Masný (56), Nehoda (63), Janečka (4)
střídání: Barmoš (27), odstoupil J. Fiala; R. Vojáček (23), odstoupil Jurkemik; Vízek (14), odstoupil M. Masný
branku: Nehoda
kapitán: Ondruš
mužstvo vedl: trenér dr. Vengloš
dres: červený, státní znak, bílé lemování kolem krku a na konci rukávů, červené, modré a bílé pruhy přes ramena a rukávy, bílé trenýrky s červeným, modrým a bílým lampasem
Maďarsko: Katzirz – Paróczai, Bálint, Garaba, J. Tóth – Pál, Nyilasi, Zombori – Fazekas, Töröcsik, Váradi
střídání: Kovács, odstoupil Nyilasi

375/ 18. 5. 1980/ ČSSR–Rumunsko 2:1 (1:0)

místo: Brno
stadión: Za Lužánkami
druh utkání: přátelské
rozhodčí: Herrmann (NDR)
počet diváků: 8000

Sestavy a branky:
ČSSR: Netolička (11) – Barmoš (28), Jurkemik (31), Ondruš (54), K. Gögh (51) – Kozák (34), Jarůšek (15), Gajdůšek (45) – M. Masný (57), Nehoda (64), Vízek (15)
střídání: R. Vojáček (24), odstoupil Jarůšek; Lička (2), odstoupil M. Masný
branky: Vízek 2
kapitán: Ondruš
mužstvo vedl: trenér dr. Vengloš
dres: červený, státní znak, bílé lemování kolem krku a na konci rukávů, červené, modré a bílé pruhy přes ramena a rukávy, bílé trenýrky s červeným, modrým a bílým lampasem
Rumunsko: Iordache – Lica, Stefanescu, Sames, Munteanu – Ticleanu, Nicolae, Bölöni – Balaci, Ionescu, Raducanu
střídání: Stoica, odstoupil Ticleanu; Crisan, odstoupil Balaci
branku: Ionescu

Poznámka: Raducanu dvakrát neproměnil pokutový kop.

376/ 11. 6. 1980/ ČSSR–NSR 0:1 (0:0)

místo: Řím
stadión: Stadio Olimpico
druh utkání: mistrovství Evropy – utkání ve čtvrtfinálové skupině
rozhodčí: Michelotti (Itálie)
počet diváků: 10 000

Sestavy a branka:
ČSSR: Netolička (12) – Barmoš (29), Ondruš (55), Jurkemik (32), K. Gögh (52) – Kozák (35), Štambachr (16), Panenka (44) – Vízek (16), Nehoda (65), Gajdůšek (46)
střídání: M. Masný (58), odstoupil Gajdůšek
kapitán: Ondruš
mužstvo vedl: trenér dr. Vengloš
dres: červený, státní znak, bílý límeček, červené, modré a bílé pruhy přes ramena a krátké rukávy, bílé trenýrky s červeným, modrým a bílým lampasem
NSR: Schumacher – Kaltz, K. H. Förster, Cullmann, Dietz – Stielike, Briegel, B. Förster, H. Müller – Rummenigge, Allofs
střídání: Magath, odstoupil B. Förster
branku: Rummenigge
kapitán: Dietz

377/ 14. 6. 1980/ ČSSR–Řecko 3:1 (2:1)

místo: Řím
stadión: Stadio Olimpico
druh utkání: mistrovství Evropy – utkání ve čtvrtfinálové skupině
rozhodčí: Partridge (Anglie)
počet diváků: 9000

Sestavy a branky:
ČSSR: S. Seman (2) – Barmoš (30), Ondruš (56), Jurkemik (33), K. Gögh (53) – Kozák (36), Panenka (45), Berger (2) – M. Masný (59), Nehoda (66), Vízek (17)
střídání: Lička (3), odstoupil Berger; Gajdůšek (47), odstoupil Nehoda
branky: Panenka, Vízek, Nehoda
kapitán: Ondruš
mužstvo vedl: trenér dr. Vengloš
dres: červený, státní znak, bílý límeček, červené, modré a bílé pruhy přes ramena a krátké rukávy, bílé trenýrky s červeným, modrým a bílým lampasem
Řecko: Konstantinou – Kirastas, Iosifidis, Kapsis, Firos – Livathinos, Terzanidis, Kouis – Anastopoulos, Kostikos, Mavros
střídání: Galakos, odstoupil Terzanidis; Xanthopoulos, odstoupil Kostikos
branku: Anastopoulos

378/ 17. 6. 1980/ ČSSR–Holandsko 1:1 (1:0)

místo: Milán
stadión: Giuseppe Meazza
druh utkání: mistrovství Evropy – utkání ve čtvrtfinálové skupině
rozhodčí: Ok (Turecko)
počet diváků: 12 000

Sestavy a branky:
ČSSR: Netolička (13) – Barmoš (31), Ondruš (57), R. Vojáček (25), K. Gögh (54) – Kozák (37), Jurkemik (34), Panenka (46) – M. Masný (60), Nehoda (67), Vízek (18)
střídání: Štambachr (17), odstoupil Panenka; Lička (4), odstoupil M. Masný
branku: Nehoda
kapitán: Ondruš
mužstvo vedl: trenér dr. Vengloš
dres: červený, státní znak, bílý límeček, červené, modré a bílé pruhy přes ramena a krátké rukávy, bílé trenýrky s červeným, modrým a bílým lampasem
Holandsko: Schrijvers – Wijnstekers, van de Korput, Krol, Hovenkamp – Thijssen, Poortvliet, W. van der Kerkhof – Rep, Nanninga, R. van der Kerkhof
střídání: Kist, odstoupil R. van der Kerkhof; Haan, odstoupil Nanninga
kapitán: Krol
branku: Kist

379/ 21. 6. 1980/ Itálie–ČSSR 1:1 (0:0)

místo: Neapol
stadión: San Paulo
druh utkání: mistrovství Evropy – utkání o třetí místo
rozhodčí: Linemayer (Rakousko)
počet diváků: 20 000

Sestavy a branky:
ČSSR: Netolička (14) – Barmoš (32), Ondruš (58), R. Vojáček (26), K. Gögh (55) – Kozák (38), Jurkemik (35), Panenka (47) – M. Masný (61), Nehoda (68), Vízek (19)
střídání: Gajdůšek (48), odstoupil Vízek
branku: Jurkemik
kapitán: Ondruš
mužstvo vedl: trenér dr. Vengloš
dres: bílý, státní znak, červený límeček, červené, modré a bílé pruhy přes ramena a krátké rukávy, bílé trenýrky s červeným, modrým a bílým lampasem
Itálie: Zoff – Gentile, Scirea, Collovati, Cabrini – Causio, Baresi, Tardelli, Bettega – Altobelli, Graziani
střídání: Benetti, odstoupil Bettega
branku: Graziani

Poznámka: utkání skončilo v normálním čase nerozhodně. Nebylo prodlužováno a o umístění rozhodovaly kopy na branku. Za ČSSR proměnili M. Masný, Nehoda, Ondruš, Jurkemik, Panenka, K. Gögh, Gajdůšek, Kozák, Barmoš; za Itálii Causio, Altobelli, Baresi, Cabrini, Benetti, Graziani, Scirea, Tardelli. Střelu Collovatiho Netolička chytil.

380/ 24. 9. 1980/ Polsko–ČSSR 1:1 (1:1)

místo: Chorzów
stadión: Slezský stadión
druh utkání: přátelské

rozhodčí: Sklovskij (SSSR)
počet diváků: 48 000

Sestavy a branky:
ČSSR: Stromšík (1) – Barmoš (33), R. Vojáček (27), Radimec (2), J. Fiala (13) – Kozák (39), Štambachr (18), Šreiner (1) – Vízek (20), Nehoda (69), M. Masný (62)
branku: Nehoda
kapitán: Nehoda
mužstvo vedl: trenér dr. Vengloš
dres: červený, státní znak, bílý límeček a konec rukávů, červené, modré a bílé pruhy přes ramena a rukávy, bílé trenýrky s červeným, modrým a bílým lampasem
Polsko: Mowlik – Dziuba, Zmuda, Janas, Barczak – Skrobowski, Boniek, Miloszewicz – Lato, Lubański, Iwan
střídání: Lipka, odstoupil Skrobowski; Terlecki, odstoupil Janas; Rudy, odstoupil Barczak; Ciolek, odstoupil Miloszewicz
branku: Lubański (z penalty)

Poznámka: v utkání se loučil s reprezentací polský hráč Lubański.

381/ 8. 10. 1980/ ČSSR–NDR 0:1 (0:1)

místo: Praha
stadión: Evžena Rošického Strahov
druh utkání: přátelské
rozhodčí: Buzek (Rakousko)
počet diváků: 8000

Sestavy a branky:
ČSSR: S. Seman (3) – Barmoš (34), Jurkemik (36), R. Vojáček (28), J. Fiala (14) – Kozák (40), Radimec (3), Šreiner (2) – Vízek (21), Nehoda (70), M. Masný (63)
střídání: Panenka (48), odstoupil Radimec; Štambachr (19), odstoupil Šreiner; Lička (5), odstoupil Vízek; Janečka (5), odstoupil M. Masný
kapitán: Nehoda
mužstvo vedl: trenér dr. Vengloš
dres: bílý, státní znak, červený límeček a konce rukávů, červené, modré a bílé pruhy přes ramena a rukávy, bílé trenýrky s červeným, modrým a bílým lampasem
NDR: Grapenthin – Müller, Dörner, Weise, Ullrich – Häfner, Schnuphase, Liebers – Kotte, Streich, Hoffmann
branku: Streich

Poznámka: F. Veselý se rozloučil s reprezentací.

382/ 15. 10. 1980/ Argentina–ČSSR 1:0 (1:0)

místo: Buenos Aires
stadión: River Plate
druh utkání: přátelské
rozhodčí: Cardillo (Uruguay)
počet diváků: 80 000

Sestavy a branka:
ČSSR: S. Seman (4) – Barmoš (35), Radimec (4), Macela (1), J. Fiala (15) – Kozák (41), Štambachr (20), Panenka (49) – M. Masný (64), Nehoda (71), Janečka (6)
střídání: Jurkemik (37), odstoupil Panenka; Pokluda (1), odstoupil Janečka
kapitán: Nehoda
mužstvo vedl: trenér dr. Vengloš
dres: červený, státní znak, bílý límeček, červené, modré a bílé pruhy přes ramena a krátké rukávy, bílé trenýrky s červeným, modrým a bílým lampasem
Argentina: Fillol – Olguin, Galvan, Passarella, Tarantini – Barbas, Gallego, Maradona – Santamaria, Luque, Díaz
střídání: Hernandez, odstoupil Luque
branku: Díaz

383/ 19. 11. 1980/ Wales–ČSSR 1:0 (1:0)

místo: Cardiff
stadión: Ninian Park
druh utkání: kvalifikace na mistrovství světa
rozhodčí: Eschweiler (NSR)
počet diváků: 30 000

Sestavy a branky:
ČSSR: Z. Hruška (10) – Barmoš (36), Radimec (5), R. Vojáček (29), Macela (2) – Kozák (42), Jurkemik (38), Panenka (50) – M. Masný (65), Nehoda (72), Vízek (22)
střídání: Janečka (7), odstoupil Jurkemik
kapitán: Nehoda
mužstvo vedl: trenér dr. Vengloš
dres: bílý, státní znak, červený límeček a konce rukávů, červené, modré a bílé pruhy přes ramena a rukávy, bílé trenýrky s červeným, modrým a bílým lampasem
Wales: Davies – Price, Phillips, Nicholas, Ratclife – Flynn, Yorath, Walsh – Giles, Charles, Thomas
střídání: Harris, odstoupil Giles
branku: Giles

384/ 3. 12. 1980/ ČSSR–Turecko 2:0 (2:0)

místo: Praha
stadión: Evžena Rošického Strahov
druh utkání: kvalifikace na mistrovství světa
rozhodčí: Fredriksson (Švédsko)
počet diváků: 8500

Sestavy a branky:
ČSSR: Z. Hruška (11) – Barmoš (37), Jurkemik (39), R. Vojáček (30), Macela (3) – Kozák (43), Bičovský (30), Panenka (51) – Janečka (8), Nehoda (73), Vízek (23)

branky: Nehoda 2
kapitán: Nehoda
mužstvo vedl: trenér dr. Vengloš
dres: červený, státní znak, bílý límeček a konce rukávů, červené, modré a bílé pruhy přes ramena a rukávy, bílé trenýrky s červeným, modrým a bílým lampasem
Turecko: Senol – Turgay, Necati, Zafer, Onur – Bahtiyar, Sedat, Güngör, Muzaffer – H. Ibrahim, Iskender
kapitán: Senol

385/ 24. 3. 1981/ ČSSR–Švýcarsko 0:1 (0:0)

místo: Bratislava
stadión: Tehelné pole
druh utkání: přátelské
rozhodčí: Körös (Maďarsko)
počet diváků: 18 000

Sestavy a branka:
ČSSR: Z. Hruška (12) – Jakubec (1), Jurkemik (40), Macela (4), Barmoš (38) – Kozák (44), Bičovský (31), Nehoda (74) – M. Masný (66), Janečka (9), Vízek (24)
střídání P. Němec (1), odstoupil Janečka
kapitán: Nehoda
mužstvo vedl: trenér dr. Vengloš
dres: červený, státní znak, bílý límeček a konce rukávů, červené, modré a bílé pruhy přes ramena a rukávy, bílé trenýrky s červeným, modrým a bílým lampasem
Švýcarsko: Birgener – Zappa, Herbert Herrmann, Egli, Heinz Herrmann – Wehrli, Botteron, Scheiwiller, Barberis – Elsener, Sulser
střídání: Maissen, odstoupil Wehrli; Zwicker, odstoupil Elsener; Pfichter, odstoupil Sulser
branku: Botteron (z penalty)

386/ 15. 4. 1981/ Turecko–ČSSR 0:3 (0:0)

místo: Istanbul
stadión: Galatasaray
druh utkání: kvalifikace na mistrovství světa
rozhodčí: Schoeters (Belgie)
počet diváků: 35 000

Sestavy a branky:
ČSSR: S. Seman (5) – Jakubec (2), Radimec (6), Macela (5), Barmoš (39) – Kozák (45), Berger (3), P. Němec (2) – Janečka (10), Nehoda (75), Vízek (25)
střídání: M. Masný (67), odstoupil P. Němec
branky: Janečka, Kozák, Vízek
kapitán: Nehoda
mužstvo vedl: trenér dr. Vengloš
dres: červený, státní znak, červené, modré a bílé pruhy na ramenou a rukávech, bílé trenýrky s červeným, modrým a bílým lampasem
Turecko: Senol – Onur, Zafer, Fatih, Muammer – Sedat, Önal, Tuncay – Ibrahim, Bahtiyar, Tüfekci
střídání: Eksi, odstoupil Tuncay

387/ 29. 4. 1981/ Irsko–ČSSR 3:1 (1:0)

místo: Dublin
stadión: Dalymount Park
druh utkání: přátelské
rozhodčí: Gray (Anglie)
počet diváků: 8000

Sestavy a branky:
ČSSR: S. Seman (6) – Jakubec (3), Radimec (7), Macela (6), Barmoš (40) – Kozák (46), Berger (4), P. Němec (3) – M. Masný (68), Nehoda (76), Lička (6)
střídání: Jurkemik (41), odstoupil Macela; Bičovský (32), odstoupil P. Němec
branku: M. Masný
kapitán: Nehoda
mužstvo vedl: trenér dr. Vengloš
dres: červený, státní znak, červené, modré a bílé pruhy přes ramena a rukávy, bílé trenýrky s červeným, modrým a bílým lampasem
Irsko: McDonagh – Langan, O'Leary, Moran, Devine – Dally, Martin, Grimes – Walsh, Stapleton, O'Calaghan
střídání: Dellen, odstoupil Dally
branky: Moran 2, O'Calaghan

388/ 27. 5. 1981 ČSSR–Island 6:1 (2:0)

místo: Bratislava
stadión: Tehelné pole
druh utkání: kvalifikace na mistrovství světa
rozhodčí: Zlatanos (Řecko)
počet diváků: 25 000

Sestavy a branky:
ČSSR: S. Seman (7) – Jakubec (4), Macela (7), Radimec (8), Barmoš (41) – Kozák (47), Berger (5), Panenka (52) – M. Masný (69), Nehoda (77), Vízek (26)
szřídání: Janečka (11), odstoupil Nehoda
branky: Kozák, Vízek, Nehoda, Panenka (z penalty), Janečka, vlastní soupeře
kapitán: Nehoda, po jeho odstoupení M. Masný
mužstvo vedl: trenér dr. Vengloš
dres: červený, státní znak, bílý límeček a konce rukávů, červené, modré a bílé pruhy přes ramena a rukávy, bílé trenýrky s červeným, modrým a bílým lampasem
Island: Bjarnasson – Tharaisson, Halldórsson, Gudlaugsson, Haraldsson – Gudjónsson, Bergs, Sigurvinsson – Edvaldsson, Petursson, Sveinsson
branku: Bergs

389/ 18. 8. 1981/ ČSSR–UEFA 4:0 (1:0)

místo: Praha
stadión: Evžena Rošického Strahov
druh utkání: přátelské v rámci oslav 80. výročí československého fotbalu
rozhodčí: Geurds (Holandsko)
počet diváků: 35 000

Sestavy a branky:
ČSSR: S. Seman (8) – Macela (8), Jurkemik (42), R. Vojáček (31), Barmoš (42) – Kozák (48), Bičovský (33), Panenka (53) – Vízek (27), Nehoda (78), M. Masný (70)
střídání: Netolička (15), odstoupil Seman; Berger (6), odstoupil Macela; Mazura (1), odstoupil Bičovský; P. Němec (4), odstoupil Panenka; Radimec (9), odstoupil M. Masný
branky: Kozák 2, Nehoda 2
kapitán: Nehoda
mužstvo vedl: trenér dr. Vengloš
dres: červený, státní znak, bílé lemování kolem krku, červené, modré a bílé pruhy na ramenou a rukávech, bílé trenýrky s červeným, modrým a bílým lampasem
UEFA: Koncilia – Zajec, Pezzey, Stojković, Kaltz – Šurjak, Kipiani, Humberto, Antognoni – Blochin, Krankl
střídání: Pantelić, odstoupil Koncilia; Nyilasi odstoupil Kaltz; Prohaska, odstoupil Šurjak; Michel, odstoupil Humberto; Mavros, odstoupil Krankl
kapitán: Pezzey

390/ 9. 9. 1981/ ČSSR–Wales 2:0 (1:0)

místo: Praha
stadión: Evžena Rošického Strahov
druh utkání: kvalifikace na mistrovství světa
rozhodčí: Wöhrer (Rakousko)
počet diváků: 38 000

Sestavy a branky:
ČSSR: S. Seman (9) – Bičovský (34), Radimec (10), R. Vojáček (32), Barmoš (43) – Kozák (49), Jurkemik (43), Berger (7), Panenka (54) Vízek (28), Nehoda (79)
střídání: Lička (7), odstoupil Panenka
branky: Lička, vlastní Stevenson
kapitán: Nehoda
mužstvo vedl: trenér dr. Vengloš
dres: červený, státní znak, bílý límeček a konec rukávů, červené, modré a bílé pruhy na ramenou a rukávech, bílé trenýrky s červeným, modrým a bílým lampasem
Wales: Davies – Stevenson, Jones, Phillips, Ratcliffe – Flynn, Nicholas, Thomas, L. James – Curtis, Harris
střídání: R. James, odstoupil Thomas; Walsh, odstoupil Phillips
kapitán: Flynn

391/ 23. 9. 1981/ Island–ČSSR 1:1 (1:0)

místo: Reykjavík
stadión: Laugardalsvöllur
druh utkání: kvalifikace na mistrovství světa
rozhodčí: Hope (Skotsko)
počet diváků: 9000

Sestavy a branky:
ČSSR: S. Seman (10) – Bičovský (35), R. Vojáček (33), Radimec (11), Barmoš (44) – Kozák (50), Berger (8), Panenka (55) – Vízek (29), Nehoda (80), Lička (8)
střídání: P. Němec (5), odstoupil Panenka; M. Masný (71), odstoupil Lička
branku: Kozák
kapitán: Nehoda
mužstvo vedl: trenér dr. Vengloš
dres: červený, státní znak, bílý límeček, bílé lemování konců rukávů, červené, modré a bílé pruhy na ramenou a rukávech, bílé trenýrky s červeným, modrým a bílým lampasem
Island: Baldursson – Haldórsson, Geirsson, Jónsson, Óskarsson – Edvaldsson, Gudlaugsson, Ormslev, Bergs – Gudjónsson, Sigurvinsson
střídání: Lárusson, odstoupil Bergs; Margeirsson, odstoupil Ormslev
branku: Oroslev

392/ 28.10.1981/ SSSR–ČSSR 2:0 (1:0)

místo: Tbilisi
stadión: Dynamo
druh utkání: kvalifikace na mistrovství světa
rozhodčí: Vautrot (Francie)
počet diváků: 80 000

Sestavy a branky:
ČSSR: S. Seman (11) – Bičovský (36), R. Vojáček (34), Radimec (12), Barmoš (45) – Kozák (51), Berger (9), Jurkemik (44) – Vízek (30), Nehoda (81), Kříž (1)
střídání: Lička (9), odstoupil Vízek
kapitán: Nehoda
mužstvo vedl: trenér dr. Vengloš
dres: bílý, státní znak, červené lemování kolem krku a na konci rukávů, červené, modré a bílé pruhy přes ramena a krátké rukávy, bílé trenýrky s červeným, modrým a bílým lampasem
SSSR: Dasajev – Sulakvelidze, Čivadze, Baltača, Borovskij – Daraselija, Bessonov, Burjak – Šengelija, Gavrilov, Blochin
střídání: Susloparov, odstoupil Čivadze; Šavlo, odstoupil Daraselija
branky: Šengelija 2
kapitán: Čivadze, po jeho odstoupení Bessonov

393/ 11. 11. 1981/ Argentina–ČSSR 1:1 (0:1)

místo: Buenos Aires
stadión: River Plate
druh utkání: přátelské
rozhodčí: Silvagno (Chile)
počet diváků: 50 000

Sestavy a branky:
ČSSR: Z. Hruška (13) – Jakubec (5), J. Fiala (16), R. Vojáček (35), Kukučka (1) – P. Chaloupka (1), Berger (10), Štambachr (21) – Válek (1), Pokluda (2), Kříž (2)
střídání: Šreiner (3), odstoupil P. Chaloupka; Hotový (1), odstoupil Pokluda; Ducký (1), odstoupil Kříž
branku: Válek
kapitán: R. Vojáček
mužstvo vedl: trenér dr. Vengloš
dres: červený, státní znak, bílý límeček, červené, modré a bílé pruhy přes ramena a rukávy, bílé trenýrky s červeným, modrým a bílým lampasem
Argentina: Fillol – Olguin, Galvan, Passarella, Tarantini – Barbas, Gallego, Hernandez – Amuchastegui, R. Díaz, Kempes
branku: Gallego
kapitán: Passarella

Poznámka: Passarella neproměnil penaltu.

394/ 29. 11. 1981/ ČSSR–SSSR 1:1 (1:1)

místo: Bratislava
stadión: Tehelné pole
druh utkání: kvalifikace o postup na mistrovství světa
rozhodčí: White (Anglie)
počet diváků: 50 000

Sestavy a branky:
ČSSR: Z. Hruška (14) – Jakubec (6), J. Fiala (17), R. Vojáček (36), Barmoš (46) – Kozák (52), Bičovský (37), Panenka (56) – M. Masný (72), Nehoda (82), Kříž (3)
střídání: Vízek (31), odstoupil Kříž
branku: R. Vojáček
kapitán: Nehoda
mužstvo vedl: trenér dr. Vengloš
dres: červený, státní znak, bílý límeček, červené, modré a bílé pruhy přes ramena a rukávy, bílé trenýrky s červeným, modrým a bílým lampasem
SSSR: Dasajev – Borovskij, Susloparov, Sulakvelidze, Dějmaněnko – Daraselija, Bal, Gavrilov, Burjak – Šengelija, Blochin
střídání: Andrejev, odstoupil Šengelija
branku: Blochin
kapitán: Blochin

Přehled mezistátních utkání A mužstva s jednotlivými zeměmi

Albánie	3	1	0	2	6:5
Anglie	9	2	2	5	11:17
Argentina	5	1	2	2	10:7
Austrálie	3	2	1	0	11:2
Belgie	6	5	0	1	18:9
Brazílie	15	2	5	8	12:24
Bulharsko	12	4	3	5	13:12
Dánsko	9	6	3	0	25:6
Egypt	1	1	0	0	2:1
Finsko	2	1	1	0	5:1
Francie	16	9	2	5	30:23
Holandsko	8	5	1	2	16:8
Chile	1	0	0	1	0:3
Írán	1	1	0	0	1:0
Irsko	11	7	1	3	29:13
Island	2	1	1	0	7:2
Itálie	22	7	7	8	33:34
Jugoslávie	30	17	4	9	87:50
Kypr	2	2	0	0	7:0
Lotyšsko	1	1	0	0	4:0
Lucembursko	5	4	1	0	16:2
Maďarsko	39	10	10	19	64:84
Mexiko	2	1	0	1	3:4
NDR	12	3	4	5	16:15
NSR	8	2	2	4	14:19
Německo (do r. 1939)	3	1	0	2	5:5
Norsko	2	2	0	0	6:0
Polsko	15	7	5	3	33:24
Portugalsko	5	1	2	2	6:3
Rakousko	31	14	10	7	59:46
Rumunsko	24	14	5	5	54:28
Řecko	3	3	0	0	8:1
Severní Irsko	2	0	0	2	1:3
Skotsko	10	4	1	5	16:18
SSSR	11	2	3	6	11:20
Španělsko	8	5	1	2	9:5
Švédsko	12	8	3	1	32:15
Švýcarsko	21	11	4	6	51:34
Turecko	10	7	2	1	24:5
Uruguay	3	1	0	2	4:5
UEFA	1	1	0	0	4:0
Wales	8	5	0	3	9:6
Celkem	394	181	86	127	772:559

Hráči, kteří reprezentovali v A mužstvu Československa

Jméno	Období	Počet startů
Nehoda Zdeněk	od 1971	82
Novák Ladislav	1952–1966	75
Plánička František	1926–1938	73
Masný Marián	od 1974	72
Dobiáš Karol	1967–1980	67
Masopust Josef	1954–1966	63
Viktor Ivo	1966–1977	63
Popluhár Ján	1958–1967	62
Puč Antonín	1926–1938	60
Ondruš Anton	1974–1980	58
Panenka Antonín	od 1973 –82	56 (58)
Pluskal Svatopluk	1952–1965	56
Burgr Jaroslav	1928–1938	55
Gögh Koloman	1974–1980	55
Kozák Ján	od 1976	52
Silný Josef	1925–1934	50
Pollák Jaroslav	1968–1980	49
Gajdůšek Miroslav	1971–1980	48
Kvašňák Andrej	1960–1970	47
Kuna Ladislav	1966–1974	47
Barmoš Jozef	od 1977	46
Adamec Jozef	1960–1974	44
Jurkemik Ladislav	od 1975	44
Pešek Karel (Káďa)	1920–1931	44
Nejedlý Oldřich	1931–1938	43
Čtyřoký Josef	1931–1938	42
Košťálek Josef	1930–1938	42
Svoboda František	1927–1937	42
Pivarník Ján	1968–1977	39
Schrojf Viliam	1953–1965	39
Bičovský Přemysl	od 1970	37
Lála Jan	1962–1967	37
Scherer Adolf	1958–1964	36
Vojáček Rostislav	od 1974	36
Hojer Antonín	1920–1930	35
Veselý František	1965–1977	34
Junek František	1929–1934	32
Vízek Ladislav	od 1977	31
Bouček Jaroslav	1934–1938	28
Hledík Jiří	1953–1962	28
Kolenatý František	1920–1931	28
Perner Antonín	1920–1931	28
Jokl Karol	1963–1972	27
Horváth Alexander	1964–1970	26
Pospíchal Tomáš	1956–1965	26
Veselý Bohumil	1967–1974	26
Hagara Vladimír	1968–1973	25
Moravčík Anton	1952–1960	25
Vencel Alexander	1965–1977	25
Kabát Dušan	1965–1973	24

Jméno	Období	Počet startů
Stacho Imrich	1953–1960	24
Buberník Titus	1958–1963	23
Hertl Jan	1952–1958	23
Kopecký Vlastimil	1932–1948	23
Kraus Tadeáš	1953–1959	23
Sobotka Jiří	1934–1937	23
Trnka Jiří	1948–1955	23
Říha Jan	1937–1948	22
Stratil Pavel	1970–1975	22
Šafránek František	1951–1961	22
Ženíšek Ladislav	1926–1935	22
Borovička Jaroslav	1953–1961	21
Čambal Štefan	1932–1935	21
Kroupa Karel	1974–1979	21
Szikora Juraj	1966–1971	21
Štambachr František	od 1977	21
Čapkovič Ján	1968–1974	20
Kačáni Ladislav	1953–1962	20
Kratochvíl Josef	1925–1930	20
Krčil Rudolf	1929–1935	20
Molnár Pavol	1956–1960	20
Senecký Karel	1937–1948	20
Geleta Ján	1964–1970	19
Pazdera Arnošt	1952–1958	19
Petráš Ladislav	1969–1977	19
Táborský Vladimír	1966–1972	19
Tichý Jiří	1957–1964	19
Dolejší Břetislav	1952–1958	18
Madelon Jan (Knobloch)	1929–1933	18
Pažický Emil	1949–1955	18
Seifert Emil	1920–1929	18
Vodička Antonín	1926–1937	18
Čipera Karel	1924–1932	17
Fiala Jan	od 1977	17
Hrdlička Ivan	1964–1971	17
Kadraba Josef	1958–1963	17
Móder Jozef	1972–1977	17
Podrazil Karel	1926–1931	17
Rulc Oldřich	1933–1938	17
Švehlík Ján	1974–1979	17
Čapkovič Jozef	1974–1977	16
Mašek Václav	1960–1965	16
Štaplík Josef (Sloup)	1924–1930	16
Daučík Ferdinand	1931–1938	15
Hlaváček Ladislav	1948–1954	15
Jarůšek Karel	od 1977	15
Jelínek Josef I	1921–1927	15
Menclík Oldřich	1946–1955	15
Netolička Jaroslav	od 1977	15
Šimanský Gejza	1947–1955	15
Bican Josef	1938–1949	14
Carvan Antonín	1924–1930	14
Cejp Jaroslav	1946–1951	14
Hruška Zdeněk	od 1977	14
Pavlovič Ladislav	1952–1960	14
Srbek Erich	1930–1936	14
Steiner Karel	1920–1930	14
Vlk Zdeněk	1948–1953	14
Bomba Jozef	1960–1970	13
Crha Josef	1953–1955	13

Jméno	Období	Počet startů
Dvořák Milan	1952–1958	13
Hrivnák Vladimír	1969–1972	13
Kolský Karel	1937–1948	13
Ludl Josef	1937–1948	13
Sedláček Josef I	1920–1926	13
Dvořáček Jan	1921–1927	12
Hajný Ferdinand	1922–1929	12
Jurkanin Josef	1967–1975	12
Kocourek Stanislav	1946–1949	12
Kokštejn Václav	1947–1952	12
Preis Vlastimil	1948–1950	12
Radimec Libor	od 1980	12
Šoltys Jindřich	1925–1931	12
Vaník Jan	1920–1925	12
Zlocha Ľudovít	1971–1973	12
Bubník Vlastimil	1957–1960	11
Feureisl Jiří	1956–1958	11
Horák Václav	1934–1938	11
Dvořák Karel	1972–1977	11
Janečka Petr	od 1978	11
Michalík Pavol	1976–1978	11
Mráz Gustáv	1957–1959	11
Pešek Jiří	1947–1957	11
Plass František	1968–1972	11
Samek Václav	1973–1978	11
Seman Stanislav	od 1980	11
Bejbl Karel	1927–1931	10
Berger Jan	od 1980	10
Janda Antonín	1920–1923	10
Dolinský Milan	1959–1960	10
Hemele Otto	1948–1954	10
Jelínek Josef II	1961–1962	10
Kloz František	1929–1937	11
Knapp Lubomír	1974–1977	10
Malatinský Anton	1948–1951	10
Morávek Václav	1948–1951	10
Přáda Ladislav	1953–1956	10
Šimperský Adolf	1930–1933	10
Tegelhoff Viktor	1946–1953	10
Vičan Michal	1947–1952	10
Biroš Pavol	1974–1977	9
Bradáč Vojtěch	1931–1938	9
Krásnohorský Anton	1949–1952	9
Lička Werner	od 1980	9
Marko Jozef	1948–1949	9
Masný Vojtech	1964–1967	9
Pleticha Josef	1924–1931	9
Štibrányi Jozef	1960–1963	9
Žďárský Jiří	1950–1952	9
Bilský Ivan	1977–1978	8
Faczinek Ferdinand	1934–1937	8
Gallis Peter	1975–1977	8
Koubek Ladislav	1946–1955	8
Macela Luděk	od 1980	8
Migas Václav	1969–1970	8
Pekárik Ivan	1972–1974	8
Procházka Zdeněk	1953–1957	8
Smolík Bohumil	1965–1966	8
Štapl Rudolf (Sloup)	1922–1924	8
Vedral Josef	1946–1949	8
Venglár Vladimír	1948–1951	8

Jméno	Období	Počet startů
Benedikovič Michal	1949–1952	7
Bouška Václav	1933–1937	7
Čapek Josef	1923–1926	7
Červený Jaroslav	1923–1925	7
Hochman František	1924–1931	7
Karel Jozef	1946–1948	7
Kéketi Dušan	1973–1980	7
Kučera Rudolf	1961–1963	7
Medviď Ján	1972–1975	7
Pokorný Vlastimil	1948–1949	7
Sokolář Karel	1929–1932	7
Tyrpekl František	1928–1932	7
Vojta Josef	1960–1966	7
Bradáč Antonín	1946–1948	6
Císař František	1922–1924	6
Horák Karel	1946–1947	6
Jakubec František	od 1981	6
Jíra Václav	1947–1952	6
Kaliba Antonín	1922–1926	6
Kubala Ladislav	1946–1947	6
Mahrer Pavel	1923–1926	6
Mazal Otakar (Škvain)	1920–1921	6
Meduna Karel	1926–1929	6
Novák Igor	1972–1974	6
Novák Otto	1924–1927	6
Plodr František	1921–1926	6
Rubáš Jiří	1949–1952	6
Ternény Vladimír	1972	6
Tomáš Karel	1950–1952	6
Valošek František	1961–1965	6
Zajíček Oldřich	1933–1936	6
Albrecht Milan	1970	5
Desiatnik Jozef	1970–1971	5
Hanke Jiří	1946–1949	5
Havlíček Vlastimil	1948–1950	5
Hess Karel	1933–1934	5
Hejský Jiří	1955	5
Hojer František	1923–1926	5
Jarkovský Jan	1973–1975	5
Klimek Miloš	1946–1949	5
Koubek Zdeněk	1972–1975	5
Kvapil Josef	1947–1952	5
Melka Jan	1935–1937	5
Němec Petr	od 1981	5
Pospíšil Miroslav	1920–1922	5
Průcha Karel	1937–1938	5
Reimann Teodor	1948–1954	5
Svoboda Emil	1955–1957	5
Štěpán Matěj	1922–1931	5
Varadín Vojtech	1974	5
Burkert Karel	1934–1938	5
Bendl Jaroslav	1973–1974	4
Brumovský Jan	1958–1964	4
Gajdoš Kazimír	1957	4
Hovorka Václav	1958	4
Ipser František	1951–1953	4
Jakubčík Viliam	1952–1956	4
Klapka Rudoíf	1920	4
Klement Jiří	1972–1974	4
Kopecký Karel	1946–1947	4
Křišťál Antonín	1926	4

Jméno	Období	Počet startů
Majerník Kamil	1967–1970	4
Mikše Vojtěch	1926–1927	4
Mráz Ivan	1964–1965	4
Mráz Peter	1976–1977	4
Novák Antonín	1930–1931	4
Obert Jozef	1958	4
Patzel Čestmír	1934–1935	4
Pauřík Miroslav	1977	4
Pilát Václav	1920–1922	4
Reček Vladimír	1951–1952	4
Rygel Zdeněk	1974–1975	4
Schillinger Samuel	1926–1929	4
Šimůnek Ladislav	1938	4
Tománek Štefan	1971–1973	4
Urban Ivo	1956	4
Věchet Alois	1937–1938	4
Zachar Vojtech	1946–1947	4
Zeman Josef	1937–1938	4
Zikán Zdeněk	1958	4
Zlocha Ján	1969–1970	4
Baláži Jozef	1947	3
Bouzek Vladimír	1950–1951	3
Čadek Jiří	1957–1958	3
Dobay Karol	1951–1953	3
Fleischmann Otto	1926–1927	3
Hejma Karel	1930–1931	3
Houška André	1954–1955	3
Hrušecký Anton	1972	3
Čermák Milan	1974–1977	3
Jonák Alois	1949–1952	3
Kalocsay Gejza	1933–1935	3
Kalous Jan	1946–1952	3
Karel Ján	1953	3
Klenovec Jan	1935–1936	3
Kouba Pavel	1963	3
Kreuz Vilém	1931–1938	3
Kříž Tomáš	od 1981	3
Křižák Jiří	1947–1955	3
Laskov Božin	1953	3
Lichtnégl Karel	1963–1964	3
Mareš Jiří	1926	3
Matlák Štefan	1959–1964	3
Müller Ladislav	1952	3
Novák Ivo	1966	3
Pelcner František	1931–1934	3
Rott Oldřich	od 1978	3
Šíma Josef	1926–1927	3
Šimonek Ota	1927	3
Šreiner Zdeněk	od 1980	3
Štrunc Stanislav	1966–1970	3
Vlček Jaroslav	1922–1924	3
Weiss Vladimír	1964–1965	3
Wimmer Jan	1925–1926	3
Zástěra Jiří	1946–1948	3
Zosel Rudolf	1932	3
Bára Václav	1931	2
Bartonec Rudolf	1946	2
Bartovič Dušan	1970	2
Bělík Josef	1929	2
Bílý Anton	1956–1958	2
Cvetler Ľudovít	1964	2

Jméno	Období	Počet startů
Čapek Karel	1948	2
Čech Vratislav	1934–1936	2
Čermák Vladimír	1952	2
Červeňan Jaroslav	1972	2
Daňko Ondrej	1971–1972	2
Finek Karel	1946	2
Flešár Anton	1970–1972	2
Gögh Jozef	1951–1952	2
Hanáček Karel	1952	2
Herda Dušan	1972	2
Hruška Václav	1932–1935	2
Cháňa Jaroslav	1921	2
Janík Josef	1946	2
Ječný Jiří	1956	2
Jindra Jindřich	1961–1964	2
Kannhäuser Karel	1931	2
Kareš Ladislav	1949–1950	2
Karkó František	1971	2
Klicpera Antonín	1924–1929	2
Knebort František	1965	2
Knížek Jan	1926	2
Kopčan Anton	1953	2
Kos Rudolf	1935–1937	2
Košnár Jiří	1953–1954	2
Koželuh Karel	1922	2
Kramerius Antonín	1967–1970	2
Krasl Jaroslav	1952	2
Krombholz Otto	1924–1926	2
Kučera Jaroslav	1926	2
Luža Ján	1972	2
Mareš Jan	1972	2
Medviď Michal	1964	2
Mutkovič Peter	1970	2
Nagy Alexander	1970	2
Náhlovský Vilém	1934	2
Novák Jan	1924	2
Novák Karel	1952	2
Nožíř Otakar	1946	2
Ondrášek Ján	1966	2
Paulín Jan	1923–1926	2
Pavlis Václav	1949–1952	2
Peyr František	1923	2
Plánický Ferdinand	1946	2
Pokluda Lubomír	od 1980	2
Prokeš Zdeněk	1977–1978	2
Prošovský Eugen	1948	2
Průša Václav	1932–1933	2
Rado Ľudovít	1934–1938	2
Rusnák Albert	1971–1972	2
Rýgr Antonín	1948	2
Sedlacsek František	1925–1926	2
Semeši Jozef	1952	2
Schmidt Edmund	1966	2
Schmucker František	1962–1970	2
Srba Jan	1928	2
Svoboda Jindřich	1975–1977	2
Šajánek Jozef	1976–1977	2
Šindelář Antonín	1928–1929	2
Šoral Pavol	1929–1931	2
Šťastný Leopold	1937	2
Steffel Karel	1926	2
Šterc František	1934–1935	2
Šubert Július	1948	2
Truhlář Rudolf	1936	2
Urban Oldřich	1970	2
Váňa Václav (Vaník)	1925–1927	2
Večerek Jiří	1970	2
Vrána Václav	1967–1970	2
Vyletěl Otto	1952	2
Zlatník Vilém	1937	2
Zmatlík Jiří	1946	2
Zuzánek Miroslav	1955	2
Žďárský Karel	1924–1926	2
Andrejkovič Ján	1958	1
Babčan Andrej	1979	1
Baron Václav (Brabec)	1929	1
Bencz Pavol	1964	1
Bína Vladimír	1933	1
Biro Anton	1938	1
Bohata Otakar	1922	1
Boroš Jaroslav	1967	1
Burgr Adolf	1922	1
Cepo Ján	1974	1
Čulík Ladislav	1933	1
Čurgaly Jozef	1953	1
Dolejší Alois	1926	1
Drozd Rudolf	1936	1
Dubovský Ľudovít	1948	1
Ducký Rudolf	od 1981	1
Dyba Pavel	1966	1
Fait Jan	1930	1
Feller Karel	1922	1
Fiala Adolf	1936	1
Fillo Jozef	1964	1
Fecko František	1952	1
Felszeghy Alexander	1955	1
Folta Emil	1948	1
Galáb Antonín	1946	1
Hercik Alois	1958	1
Hildebrand Jiří	1959	1
Hlavatý František	1955	1
Hlavatý Ján	1979	1
Hoholko František	1970	1
Hönig Ladislav	1946	1
Hotový Zbyněk	od 1981	1
Hromádka Karel	1933	1
Hronek Josef	1948	1
Chaloupka Pavel	od 1981	1
Chovanec František	1972	1
Ilko Ondrej	1951	1
Jankovič Vojtech	1957	1
Jehlička Antonín	1929	1
Joska Bohumil	1930	1
Józsa Ladislav	1977	1
Kardoš Pavol	1931	1
Kastl Karel	1936	1
Klouček Pavel	1978	1
Knesl Karel	1966	1
Kocsis Gejza	1933	1
Koiš Ľudovít	1958	1
Komanický Mikuláš	1972	1
König Vilém	1926	1

Jméno	Období	Počet startů	Jméno	Období	Počet startů
Kopřiva Antonín	1922	1	Pičman Zdeněk	1964	1
Kováč Ervín	1937	1	Plaček Jan	1920	1
Kovács Alexander	1977	1	Pohunek Miroslav	1964	1
Krčma Ladislav	1926	1	Poláček Jaroslav	1925	1
Krejčí František	1922	1	Porubský Tomáš	1937	1
Korostelev Július	1946	1	Pospíchal Štěpán	1935	1
Kozinka František	1976	1	Putera Ladislav	1950	1
Kravárik Jaroslav	1965	1	Ráca Antonín (Razensberger)	1922	1
Kugler Reiner	1938	1	Ryšavý Jan	1924	1
Kuchař Josef	1924	1	Řitička František	1936	1
Kuchyňka Josef	1924	1	Sedláček Jiří	1970	1
Kukučka Jozef	od 1981	1	Sedláček Josef II	1937	1
Kummermann Zdeněk	1926	1	Severin Karel	1925	1
Kužel Karel	1923	1	Schäffer Rudolf	1938	1
Kvapil Oldřich	1936	1	Schäffer Svatopluk	1949	1
Laštovička Antonín	1924	1	Skála Miroslav	1933	1
Levický Jozef	1967	1	Slaný Petr	1976	1
Luka Miloslav	1946	1	Sršeň Václav	1948	1
Luknár Jozef	1938	1	Stárek Miroslav	1976	1
Maloun Jan	1927	1	Stehlík Antonín	1926	1
Malý Antonín	1948	1	Strapek Stanislav	1980	1
Mareš František	1935	1	Stromšík Karel	1980	1
Markusek Alexander	1952	1	Staškovan Milan	1972	1
Masrna Jaroslav	1974	1	Svatoň Václav	1937	1
Matys František	1950	1	Svoboda Václav	1948	1
Mazura Josef	od 1981	1	Šmejkal Rudolf	1946	1
Mojžiš Vladimír	1970	1	Šroubek Karel	1921	1
Mokrohajský Vladimír	1963	1	Štádler Miloš	1952	1
Moták Jaroslav	1935	1	Štafura Jozef	1973	1
Mottl František	1957	1	Štěpán František	1949	1
Moudrý Antonín	1932	1	Štrausz Ján	1965	1
Mourek Alois	1938	1	Tesárek Jaroslav	1956	1
Mráz Otto	1934	1	Thaut Josef	1929	1
Mráz Otakar	1924	1	Tichay Emanuel	1922	1
Nejedlý František	1934	1	Vacek Bedřich	1948	1
Nepomucký Karel	1964	1	Vacenovský Josef	1964	1
Novák Jiří	1970	1	Válek Zdeněk	od 1981	1
Novák Josef	1924	1	Vejvoda Jaroslav	1951	1
Nytl Karel	1921	1	Veselský František	1924	1
Nývlt Jaroslav	1935	1	Vytlačil Rudolf	1936	1
Ondračka Josef	1960	1	Wiecek Miroslav	1953	1
Perk Ladislav	1946	1	Zibríni Rudolf	1950	1
Petráň Jan	1952	1	Zlámal František	1977	1
Petrovič Jozef	1970	1			

Střelci branek za A mužstvo

Puč Antonín	34	Panenka Antonín	15
Nehoda Zdeněk	31	Adamec Jozef	14
Nejedlý Oldřich	28	Kvašňák Andrej	13
Silný Josef	28	Bican Josef	12
Scherer Adolf	22	Janda Antonín	12
Svoboda František	21	Jokl Karol	11
Masný Marián	18	Bejbl Karel	10

Cejp Jaroslav	10
Dvořáček Jan	10
Masopust Josef	10
Moravčík Anton	10
Vaník Jan	10
Bičovský Přemysl	9
Kadraba Josef	9
Kozák Ján	9
Kuna Ladislav	9
Ondruš Anton	9
Vízek Ladislav	9
Čapek Josef	8
Pospíchal Tomáš	8
Říha Jan	8
Sobotka Jiří	8
Štapl Rudolf (Sloup)	8
Feureisl Jiří	7
Junek František	7
Pažický Emil	7
Preis Vlastimil	7
Šimanský Gejza	7
Čapkovič Ján	6
Dobiáš Karol	6
Kloz František	6
Kraus Tadeáš	6
Petráš Ladislav	6
Sedláček Josef I	6
Šoltys Jindřich	6
Bradáč Vojtěch	5
Buberník Titus	5
Dolinský Milan	5
Hlaváček Ladislav	5
Horák Václav	5
Kopecký Vlastimil	5
Mašek Václav	5
Mráz Ivan	5
Podrazil Karel	5
Přáda Ladislav	5
Senecký Karel	5
Zikán Zdeněk	5
Bubník Vlastimil	4
Gajdůšek Miroslav	4
Hagara Vladimír	4
Hemele Otto	4
Hojer Antonín	4
Kratochvíl Josef	4
Kroupa Karel	4
Kubala Ladislav	4
Štambachr František	4
Švehlík Ján	4
Vlk Zdeněk	4
Zachar Vojtech	4
Crha Josef	3
Čech Vratislav	3
Dvořák Milan	3
Horváth Alexander	3
Kačáni Ladislav	3
Knebort František	3
Kučera Rudolf	3
Ludl Josef	3
Masný Vojtech	3
Mazal Otakar (Škvain)	3
Móder Jozef	3
Molnár Pavol	3
Novák Otto	3
Pazdera Arnošt	3
Pelcner František	3
Steiner Karel	3
Šimůnek Ladislav	3
Trnka Jiří	3
Veselý Bohumil	3
Veselý František	3
Žďárský Jiří	3
Albrecht Milan	2
Borovička Jaroslav	2
Geleta Ján	2
Hovorka Václav	2
Hrdlička Ivan	2
Janečka Petr	2
Jelínek Josef I	2
Jelínek Josef II	2
Jurkanin Josef	2
Jurkemik Ladislav	2
Kabát Dušan	2
Karkó František	2
Klimek Miloš	2
Košťálek Josef	2
Müller Ladislav	2
Novák Antonín	2
Pavlovič Ladislav	2
Rulc Oldřich	2
Stratil Pavel	2
Szikora Juraj	2
Vlček Jaroslav	2
Wimmer Jan	2
Zajíček Oldřich	2
Zeman Josef	2
Baláži Jozef	1
Bára Václav	1
Bouček Jaroslav	1
Císař František	1
Fleischmann Otto	1
Gallis Peter	1
Gögh Koloman	1
Hejma Karel	1
Hertl Jan	1
Hledík Jiří	1
Hrušecký Anton	1
Hruška Václav	1
Janík Josef	1
Jarůšek Karel	1
Káďa Karel (Pešek)	1
Kocsis Gejza	1
Kokštejn Václav	1
Kolenatý František	1
Koželuh Karel	1
Křišťál Antonín	1
Kvapil Josef	1
Lála Jan	1
Laštovička Antonín	1
Lička Werner	1
Madelon Jan (Knobloch)	1
Maloun Jan	1
Mareš Jiří	1
Marko Jozef	1
Meduna Karel	1

Menclík Oldřich	1	Sedlacsek František	1
Novák Igor	1	Severin Karel	1
Novák Jan	1	Stacho Imrich	1
Novák Ladislav	1	Šafránek František	1
Pekárik Ivan	1	Štibrányi Jozef	1
Perner Antonín	1	Šubert Július	1
Pešek Jiří	1	Táborský Vladimír	1
Pivarník Ján	1	Ternény Vladimír	1
Plánický Ferdinand	1	Thaut Josef	1
Plodr František	1	Válek Zdeněk	1
Pluskal Svatopluk	1	Vejvoda Jaroslav	1
Pollák Jaroslav	1	Vojáček Rostislav	1
Popluhár Ján	1	Žďárský Karel	1
Procházka Zdeněk	1		
Ryšavý Jan	1	vlastní soupeře	6

Mužstvo SK Slavie v roce 1893. Zleva nahoře Stöckel, Vosátka, Strádal, uprostřed Preissler, Hrabě, Krýž, dole sedí Moučka, Setzer, Freja, Kindl, Heuschneider.

Sparta Kladno v roce 1913 se svým předsedou oddílu Antonínem Zápotockým.

Olympijské hry 1920 — Antverpy.
Finále olympijského turnaje
Československo—Belgie 0:2 nebylo dohráno,
českoslovenští olympionici odstoupili
na protest proti stranickému
rozhodování rozhodčího.
Na snímku vlevo kapitán Belgie,
v pruhovaném dresu Káďa,
vpravo rozhodčí Lewis
před zahájením utkání.

Českoslovenští olympionici na OH 1924
v Paříži před utkáním s Tureckem 5:2.
Zleva nahoře A. Hojer, Sedláček, Štaplík,
Štapl, Jelínek, Krombholz, Mahrer, Jan Novák,
dole Pleticha, F. Hojer a Čapek.

Finalisté mistrovství světa 1934 v Itálii.
Zleva Kalocsay, Bouček, Kopecký, Junek, Puč, Plánička, Burgr, Sobotka Nejedlý, Čambal Silný, Svoboda, Košťálek, Ženíšek, Čtyřoký, Vodička, Krčil a Patzel.

Do Prahy přivezli stříbro,
ale byli uvítáni jako „zlatí hoši“.

Velká postava československého i světového fotbalu František Plánička v Anglii 1937 Snímek před utkáním Anglie—ČSR 5:4.

Na moskevský stadión Dynama přišlo pozdravit československé fotbalisty sto tisíc diváků. V civilu první zleva Julius Fučík.

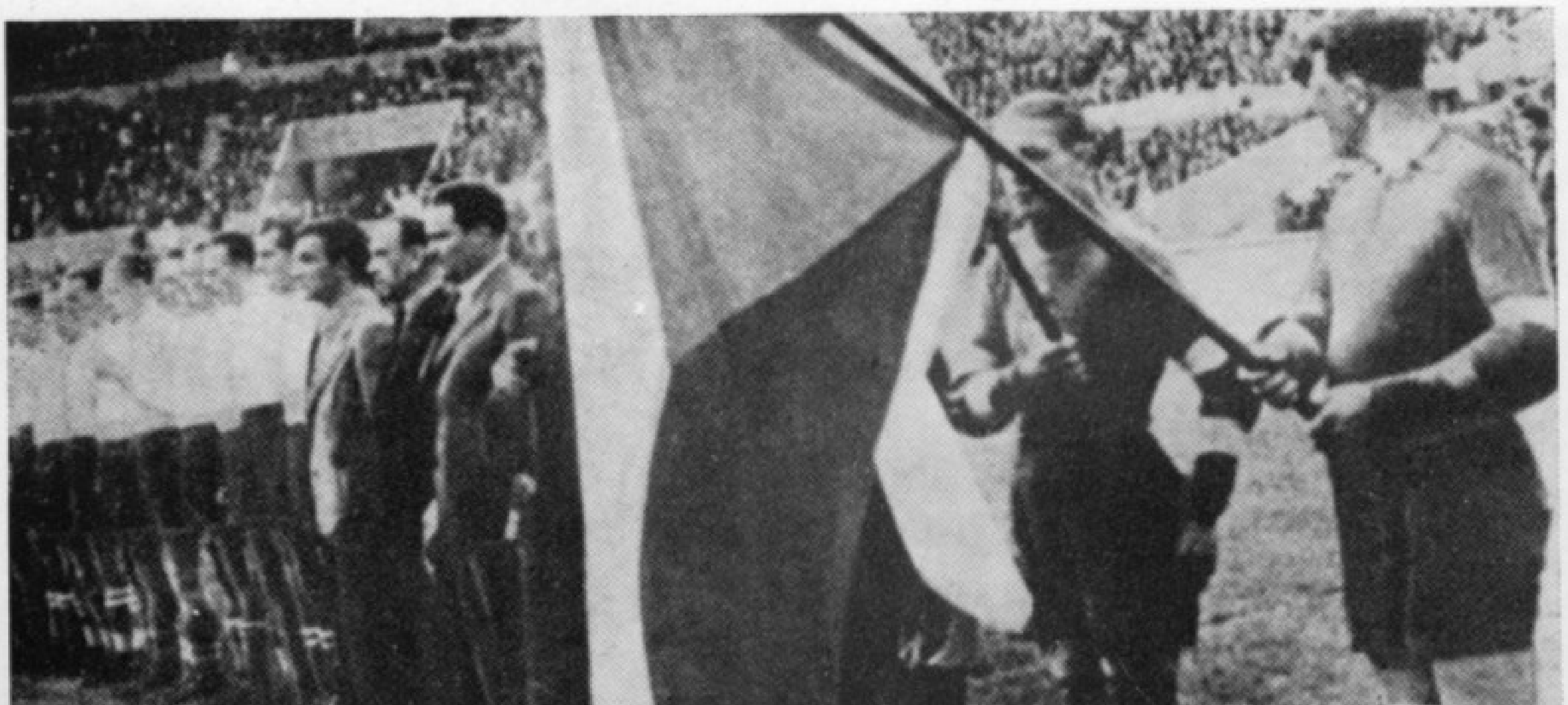

AC Sparta 1935 — zleva vedoucí mužstva Tesař, Rado, Kalocsay, Čtyřoký, Klenovec, Braine, Burgr, Bouček, Nejedlý, Zajíček, Košťálek a Faczinek.

Sparta—Slavia 5:0. Zleva Bican, Kopecký, Čtyřoký, Burgr Bouček.

Mistrovství světa v Chile 1962 — zleva stojí Lála, Masopust, Popluhár, Schrojf, Pluskal, masér mužstva, dole Pospíchal, Scherer, Kadraba, Jelínek, Kvašňák, L. Novák.

Masopust, Pluskal, L. Novák — výrazné postavy chilského šampionátu — se velkou měrou zasloužili o to, že stříbrný pohár putoval do Československa.

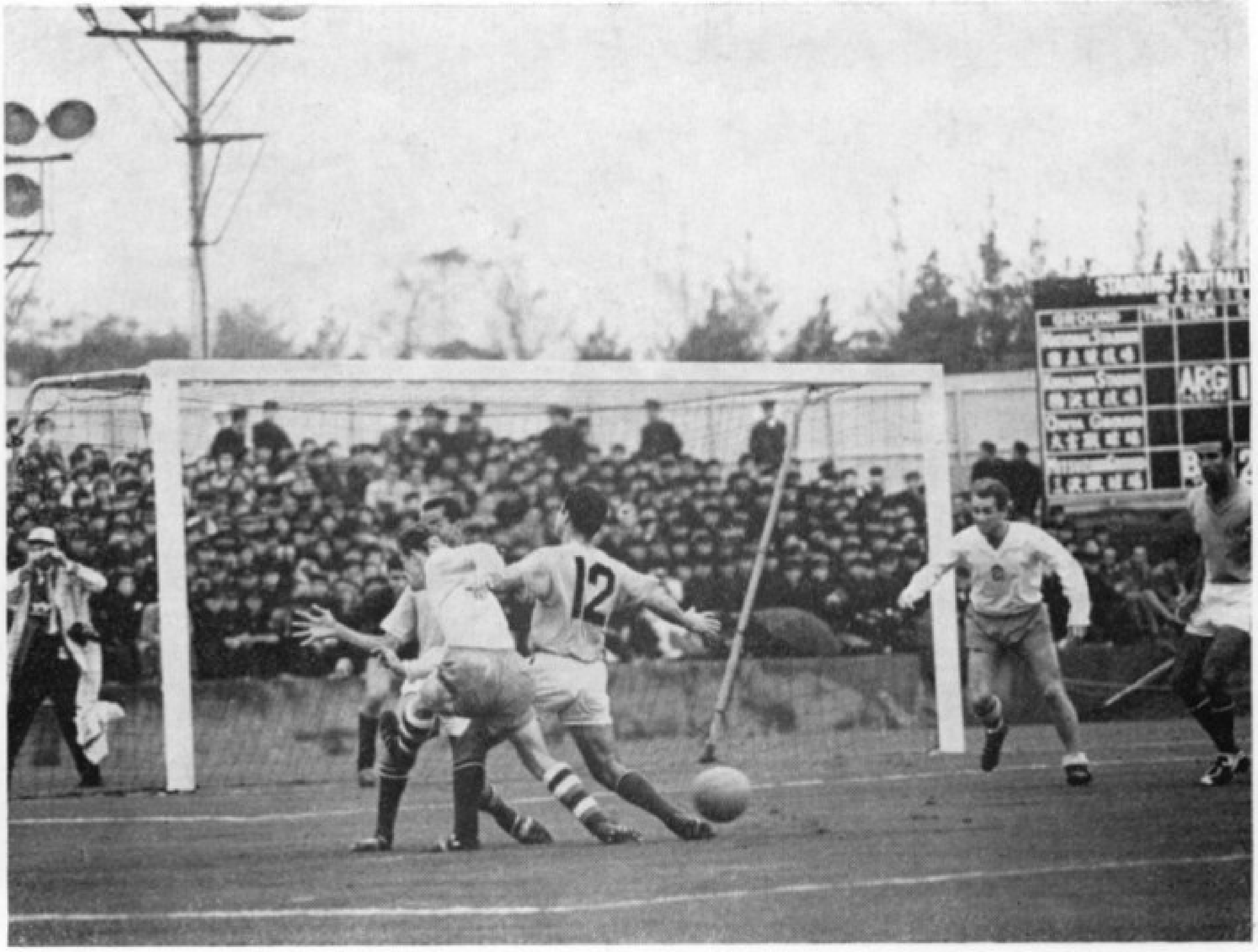

Kam směřuje míč?
Snímek z utkání ČSSR—Egypt 5:1
na olympijském turnaji v Tokiu.

Další stříbrnou medaili přivezli
naši olympionici z Tokia 1964.
Zleva stojí Vojta, Geleta, Lichtnégl,
Weiss, Pičman, Schmucker, A. Urban,
dole V. Masný, Brumovský, Cvetler a Mráz.

Ve čtvrtfinále PMEZ 1962 byla Dukla Praha vyřazena anglickým týmem Tottenham Hotspur.
Zleva stojí Pluskal, Čadek, Dvořák, Borovička, Masopust, Kučera, v podřepu L. Novák, Brumovský, Kouba, Adamec, Jelínek.

Postup Sparty v PMEZ 1966 zastavil ve čtvrtfinále Real Madrid.
Zleva stojí Vojta, Dyba, Tichý, Migas, Kramerius, Tenner, dole jsou B. Veselý, Mráz, Kvašňák, Jurkanin, Mašek.

V Poháru mistrů evropských zemí si vedl výborně i Spartak Trnava. V sezóně 1968/69 se probojoval až do semifinále. Horní řada — Hagara, Dobiáš, Kuna, Mrva, Valentovič, Kákoš, Adamec, uprostřed K. Majerník, Varadín, Bóžik, S. Majerník, Horváth, Masrna, Kolenič, dole Martinkovič Geryk, Hrušecký, trenér Malatinský, Kéketi, masér Rašla, Fandel, Púchly a Kabát (snímek z roku 1972).

Bratislavský Slovan před finálovým utkáním PVP v Basileji 1969. Zleva Horváth, Vencel, Móder, Fillo, Cvetler, Jokl, Ján Čapkovič, Jozef Čapkovič, Hrdlička, Hrivňák a J. Zlocha.

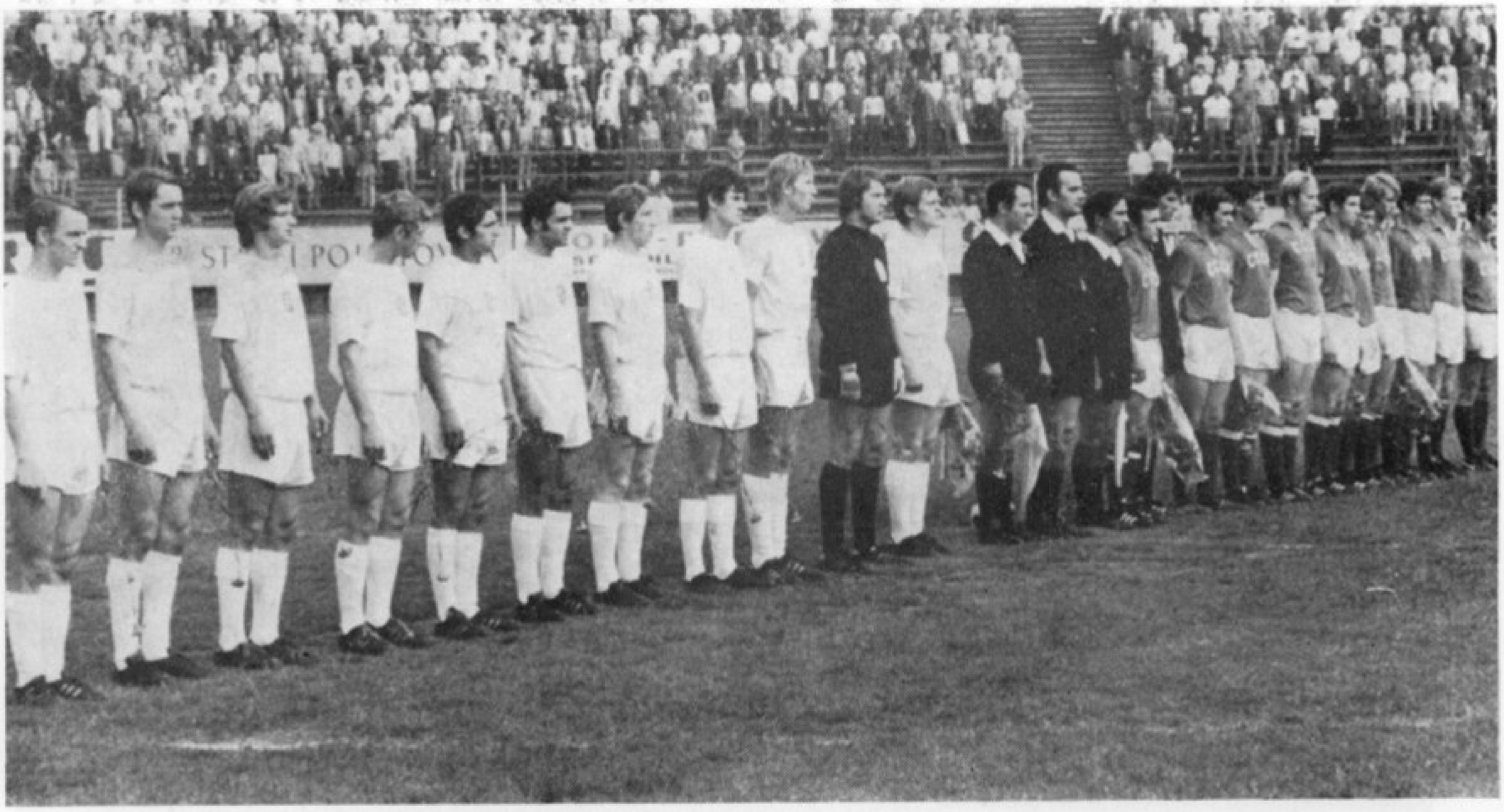

Dějištěm finálového utkání mistrovství Evropy hráčů do třiadvaceti let mezi celky ČSSR—SSSR byly v roce 1972 ostravské Bazaly. Zleva Bičovský, Gajdůšek, Melichar, D. Herda, Štofčík, Albrecht, Z. Koubek, Pekárik, K. Dvořák, Kéketi a Samek.

Diváci i hráči měli radost. Na snímku při čestném kole s trofejí zprava Štofčík, Bičovský a Samek.

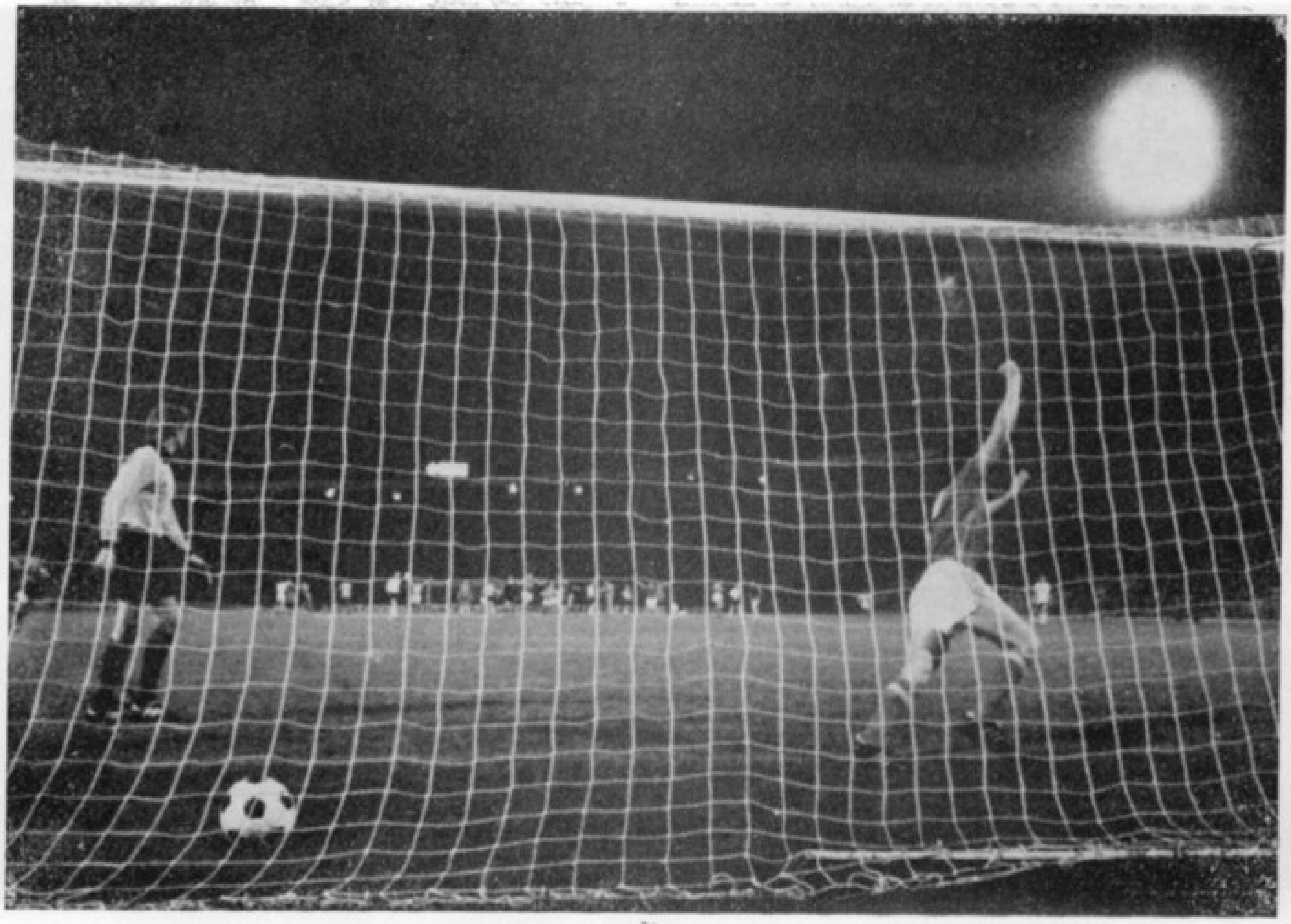

Mistrovství Evropy v Bělehradě 1976 —
Panenkova penalta rozhodla . . .

. . . zlatá medaile je naše,
šťastný střelec je tam někde dole.

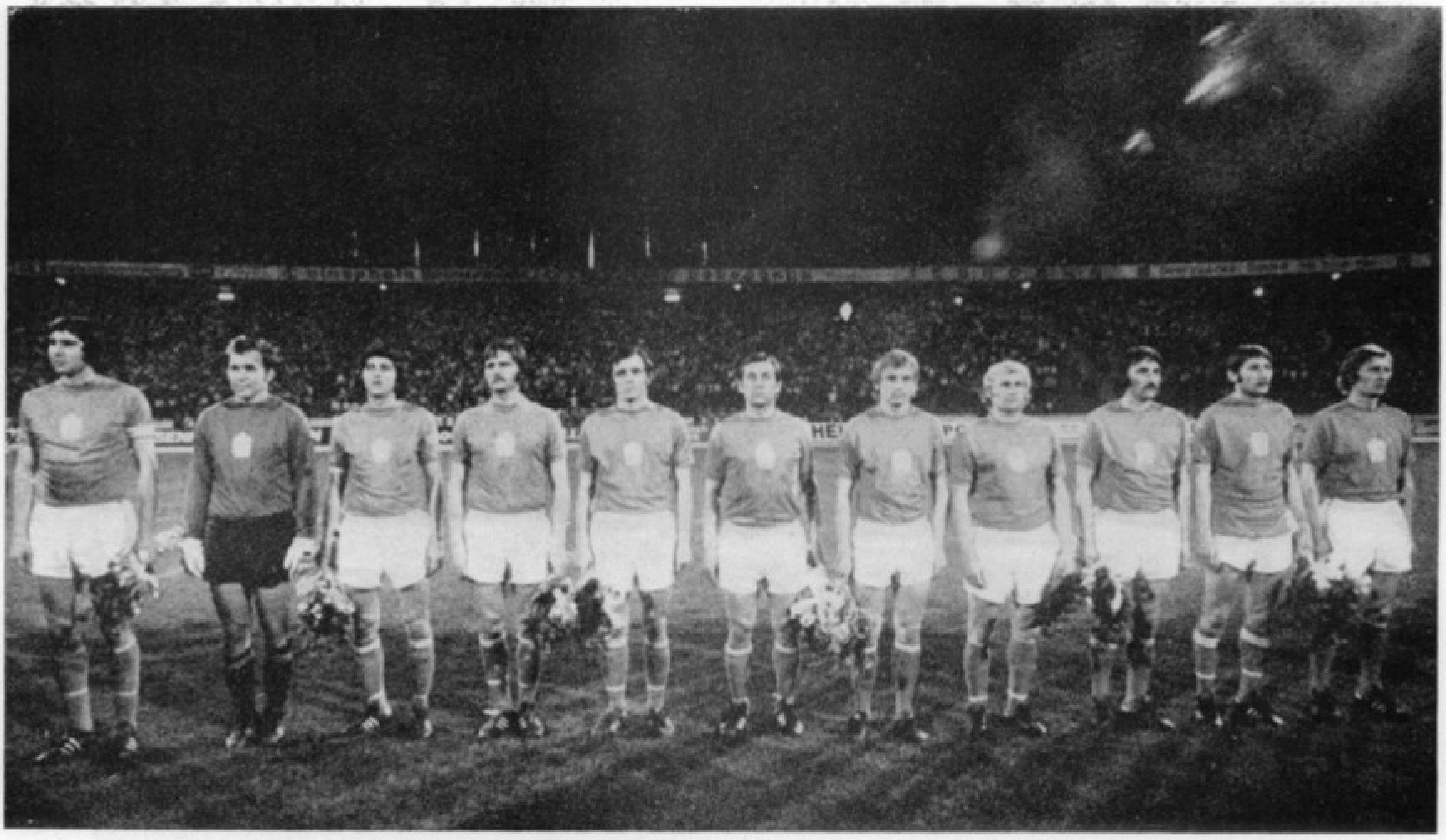

Mistři Evropy 1976 — zleva Ondruš, Viktor, Dobiáš, Jozef Čapkovič, Masný, Móder, Švehlík, Pivarník, Panenka, Nehoda a Gögh.

Generální tajemník ÚV KSČ a prezident republiky Gustáv Husák přijal 25. června na Pražském hradě československé fotbalové mužstvo. Kapitán čs. celku Anton Ondruš předává G. Husákovi jako symbolický dar sochu fotbalisty s podpisy hráčů.

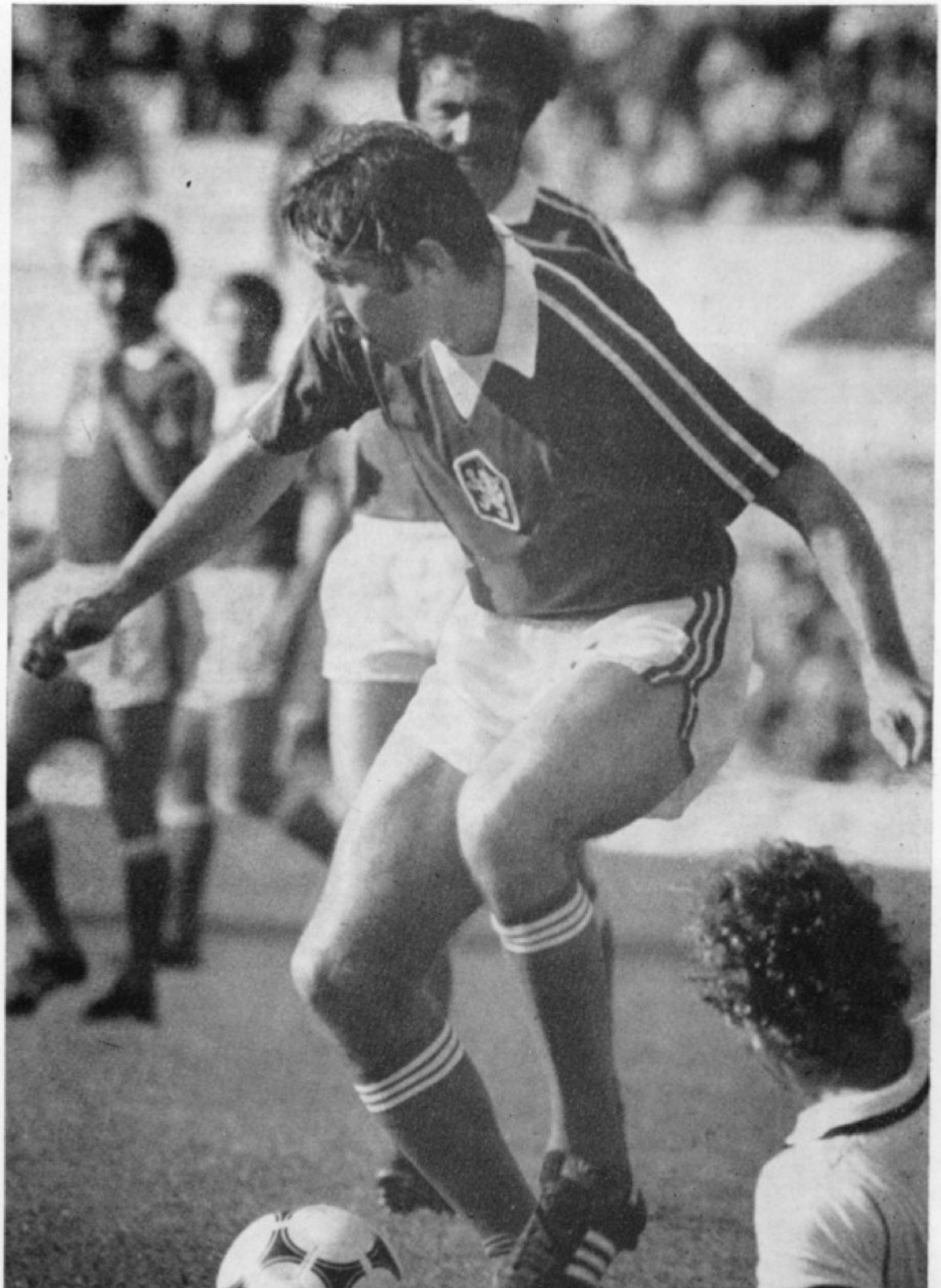

Zdeněk Nehoda vstřelil na mistrovství Evropy 1980 v Itálii dva góly, jeden Řekům a druhý Holanďanům. Škoda, že v zahajovacím utkání proti NSR, ze kterého je snímek, vyšel naprázdno.

Kdo získá bronzové medaile?
Hráči v bílém dresu Gögh, Nehoda, Vízek, Jurkemik, Barmoš, Masný, Panenka, Vojáček, Kozák, Netolička, Ondruš (zleva) nebo domácí Italové? Po sto dvaceti minutách fotbalové bitvy rozhodovaly kopy na branku.

Jako sedmnáctý v pořadí střílel ze značky pokutového kopu Collovati, Netolička míč chytil na brankové čáře a mužstvo Československa získalo bronzové medaile za třetí místo.

Olympijské hry Moskva 1980.
Finále fotbalového turnaje ČSSR—NDR,
79. minuta utkání.
Jindřich Svoboda vystřelil.

... marná byla snaha brankáře.

... míč je v síti, šťastný střelec
běží vstříc svým spoluhráčům.

Radost Petra Němce
i ostatních spoluhráčů
byla nepopsatelná.

O zlaté olympijské medaile
pro československý fotbal se zasloužili
zleva stojící Seman, Mazura, Rygel, Kunzo,
Václavíček, Šreiner, Radimec, Netolička,
Macela, dole Pokluda, Rott, Štambachr,
Berger, P. Němec, Lička, Svoboda a Vízek.

Úspěšné československé olympioniky přijal
předseda vlády Československé
socialistické republiky Lubomír Štrougal.
Na snímku předává
kapitán fotbalového mužstva
Luděk Macela soudruhu Štrougalovi symbolicky
jako dárek tričko s podpisy hráčů.

MEZISTÁTNÍ UTKÁNÍ B MUŽSTVA 1933–1981

(Není-li uvedeno jinak, byl i soupeř reprezentován B mužstvem)

1/ 7. 5. 1933/ Praha/ ČSR–Itálie 1:2

J. Němec – L. Ženíšek, A. Fiala – V. Bouška, Lanhaus, Černý – V. Hruška, L. Čulík, Bára, Kocsis, Bedrníček
střídání: Neder, odstoupil Ženíšek
branku: Kocsis

2/ 27. 10. 1935/ Janov/ Itálie–ČSR 3:1

Burkert – J. Mareš, Daučík – Vodička, Watzata, Krčil – Toman, L. Čulík, Průša, V. Kopecký, Rulc
střídání: Neder, odstoupil J. Mareš; Š. Pospíchal, odstoupil Watzata
branku: Průša

3/ 21. 5. 1947/ Praha/ ČSR–Lucembursko A 8:1

S. Schäffer – V. Carvan, B. Říha – Baláži, Marko, Hlobil – J. Kvapil, Kubala, Cejp, Pajkrt, Zachar
branky: Kubala 3, Zachar 2, Hlobil, J. Kvapil, Cejp

4/ 22. 6. 1947/ Amsterodam/ Holandsko–ČSR 1:2

K. Kopecký – Venglár, Vojtíšek – Baláži, Vičan, Hlobil – Kokštejn, Kubala, Cejp, Klimek, Danko
branky: Kubala 2

5/ 18. 4. 1948/ Luxembourg/ Lucembursko A–ČSR 2:4

Jordák – Senecký, Vedral – Baláži, Jíra, Kalous – Hemele, Preis, Joz. Karel, Šubert, Pešek
branky: Šubert 2, Preis, Pešek

6/ 23. 5. 1948/ Praha/ ČSR–Maďarsko 1:1

K. Čapek – Rubáš, F. Štěpán – L. Koubek, Menclík, A. Bradáč – Hlaváček, Tibenský, Křižák, Pščolka, Šimanský
střídání: J. Žďárský, odstoupil Pščolka
branku: J. Žďárský

7/ 13. 6. 1948/ Bratislava/ ČSR–Vlaštovky Holandsko 2:1

K. Čapek – Kocourek, Prošovský – Baláži, Vičan, Benedikovič – Hlaváček, Malatinský, Hemele, Klimek, Šimanský
branky: Malatinský, Šimanský

8/ 29. 8. 1948/ Bratislava/ ČSR–Bulharsko 3:1

Folta – Križan, Krásnohorský – Kuchár, Marko, Benedikovič – Zachar, Samuelčík, Hemele, Klimek, Stalmašek
střídání: Šedo, odstoupil Samuelčík
branky: Zachar, Hemele, Stalmašek

9/ 31. 10. 1948/ Vídeň/ Rakousko–ČSR 0:1

Jonák – Senecký, F. Štěpán – Menclík, Marko, Benedikovič – Kokštejn, Z. Sloup, Zamastil, J. Žďárský, A. Bradáč
branku: Kokštejn

10/ 10. 4. 1949/ Budapešť/ Maďarsko–ČSR 1:1

Jonák – Venglár, Krásnohorský – Menclík, Vičan, Benedikovič – Kokštejn, Hemele, Zamastil, J. Žďárský, A. Bradáč
střídání: Putera, odstoupil Zamastil
branku: A. Bradáč

11/ 22. 5. 1949/ Bukurešť/ Rumunsko–ČSR 2:1

Jonák – Venglár, Krásnohorský – Menclík, Vičan, Benedikovič – Putera, Vejvoda, Hemele, J. Žďárský, Stalmašek
střídání: Müller, odstoupil Putera
branku: Hemele

12/ 4. 9. 1949/ Sofia/ Bulharsko–ČSR 1:1

Havlíček – Venglár, V. Svoboda – Ipser, Vičan, Hanke – Kokštejn, Hemele, Tegelhoff, Sršeň, Pešek
střídání: Benedikovič, odstoupil Ipser; E. Svoboda, odstoupil Sršeň
branku: Kokštejn

13/ 25. 9. 1949/ Bratislava/ ČSR–Rakousko 1:2

Havlíček – Kocourek, V. Svoboda – Hanke,

Marko, Ipser – Hlaváček, Müller, Kareš, Sršeň, Pešek
střídání: Baláži, odstoupil Ipser; Malatinský, odstoupil Müller
branku: Kareš

14/ 30. 10. 1949/ Poznaň/ Polsko–ČSR 2:1

Pavlis – Kocourek, V. Svoboda – Benedikovič, Vičan, Jajcaj – Semeši, Trnka, Tomáš, J. Žďárský, Pešek
střídání: Matys, odstoupil Pavlis
branku: Tomáš

15/ 30. 4. 1950/ Praha/ ČSR–Maďarsko 1:0

Havlíček – Rubáš, Labodič – Reček, V. Chobot, Baláži – J. Kvapil, Bouzek, Kareš, J. Žďárský, Pešek
střídání: Tomáš, odstoupil J. Kvapil
branku: Kareš

16/ 21. 5. 1950/ Bratislava/ ČSR–Rumunsko 1:2

V. Morávek – Zibríni, Beneš – Baláži, Marko, Benedikovič – Putera, Tibenský, E. Svoboda, Skyva, Šimanský
střídání: Bílý, odstoupil Šimanský
branku: Bílý

17/ 22. 10. 1950/ Brno/ ČSR–Polsko 1:3

Hanáček – Markusek, Mach – Starosta, Trnka, Fišer – Greššo, Bouzek, J. Majer, Crha, Pešek
střídání: Sláma, odstoupil Fišer; Pluskal, odstoupil Crha
branku: Bouzek

18/ 14. 10. 1951/ Budapešť/ Maďarsko–ČSR 4:0

Jonák – Steiner, Kopčan – Benedikovič, Marko, Pluskal – Pazdera, Moravčík, Polgár, F. Fecko, Zelinka
střídání: I. Urban, odstoupil F. Fecko

19/ 14. 9. 1952/ Lodž/ Polsko–ČSR 2:2

V. Morávek – Krásnohorský, Šafránek – I. Urban, Procházka, Blažejovský – Kokštejn, Kuchler, Wiecek, Hejský, Bragagnola
branky: Kuchler, Hejský

20/ 19. 10. 1952/ Brno/ ČSR–Maďarsko 1:1

V. Morávek – Krásnohorský, Joz. Karel – Trnka, Marko, I. Urban – Siuda, Starostka, Wiecek, Kraus, Šimanský
střídání: Copek, odstoupil Starostka
branku: Trnka

21/ 2. 5. 1953/ Praha/ ČSR–Polsko 1:0

Stacho – Krásnohorský, Zuzánek – Cimra, Procházka, I. Urban – Pavlovič, Malý, Masopust, Borovička, Vlk
střídání: Moravčík, odstoupil Malý
branku: Vlk

22/ 4. 10. 1953/ Budapešť/ Maďarsko–ČSR 2:1

B. Dolejší – Venglár, Hledík, Krásnohorský – Cimra, I. Urban – Siuda, Hemele, Moravčík, Košnár, Dobay
střídání: Pucher, odstoupil Siuda
branku: Moravčík

23/ 24. 10. 1954/ Bratislava/ ČSR–Maďarsko 2:2

Schrojf – Venglár, Vičan, Krásnohorský – Jajcaj, Benedikovič – Gajdoš, Cimra, Laskov, Křižák, Pavlovič
střídání: Tibenský, odstoupil Křižák
branky: Gajdoš, Laskov

24/ 27. 3. 1955/ Vídeň/ Rakousko–ČSR 6:4

F. Hlavatý – Tichý, Vičan, Jankovič – Jajcaj, Benedikovič – Kačáni, Košnár, Laskov, Jakubčík, Čurgaly
střídání: Hložek, odstoupil Jankovič; Cimra, odstoupil Laskov; Stacho, odstoupil F. Hlavatý
branky: Cimra 3, Jakubčík

25/ 8. 6. 1955/ Luxembourg/ Lucembursko A–ČSR 2:2

Houška – Jankovič, Vičan, Semeši – Jajcaj, Benedikovič – Gajdoš, Pažický, K. Sedláček, Jakubčík, Čurgaly
střídání: Stacho, odstoupil Houška; Petroš, odstoupil K. Sedláček
branky: Pažický, Čurgaly

26/ 2. 10. 1955/ Budapešť/ Maďarsko–ČSR 2:0

Stacho – Tichý, Vičan, Čírka – Benedikovič,

J. Gögh – Pavlovič, Pavol Molnár, Kačáni, Feureisl, Šimanský
střídání: Wiecek, odstoupil Pavol Molnár

27/ 13. 11. 1955/ Bratislava/ ČSR–Bulharsko 0:1

Stacho – Jankovič, Vičan, Čírka – J. Gögh, Ondračka – Balážik, Pavol Molnár, Cimra, Feureisl, Šimanský
střídání: Tibenský, odstoupil Ondračka; Dobay, odstoupil Šimanský

28/ 22. 4. 1956/ Karl-Marx-Stadt/ NDR–ČSR 0:1

Schrojf – Tichý, Hildebrand, Felszeghy – Vengloš, Kvašňák – Balážik, Kačáni, Košnár, Feureisl, Pavol Molnár
střídání: Jakubčík, odstoupil Kačáni
branku: Jakubčík

29/ 19. 5. 1956/ Praha/ ČSR–Maďarsko 1:3

Jonák – Tichý, Hildebrand, Felszeghy – Hlaváček, Vengloš – Bílý, Buberník, Košnár, M. Dvořák, Pav. Molnár
střídání: Starý, odstoupil Hlaváček
branku: Buberník

30/ 26. 9. 1956/ Plzeň/ ČSR–Indonésie A 5:1

Stacho – Menclík, Samuelčík, Jankovič – Kačáni, M. Dvořák – T. Pospíchal, Buberník, Kadraba, Crha, Böhm
střídání: M. Linhart, odstoupil Samuelčík; Večerka, odstoupil Stacho; Kvašňák, odstoupil Kadraba
branky: T. Pospíchal 2, Buberník 2, Kadraba

31/ 30. 9. 1956/ Praha/ ČSR–Jugoslávie 1:2

Stacho – Menclík, Samuelčík, Jankovič – Kačáni, M. Dvořák – T. Pospíchal, Buberník, Kadraba, Crha, Bílý
střídání: Kvašňák, odstoupil T. Pospíchal; M. Linhart, odstoupil Samuelčík
branku: Kadraba

32/ 21. 10. 1956/ Bratislava/ ČSR–Francie 1:1

F. Hlavatý – A. Urban, Tichý, Jankovič – Vengloš, Kvašňák – Pazdera, Kadraba, Feureisl, Crha, Kraus,
branku: Kraus

33/ 19. 5. 1957/ Ljubljana/ Jugoslávie–ČSR 1:0

Rufus – Starý, Čadek, G. Mráz – Rys, Kačáni – Jos. Vojta, M. Dvořák, Cimra, Buberník, Dolinský

34./ 16. 6. 1957/ Rostock/ NDR–ČSR 3:1

Hasoň – Starý, Pšenko, Felszeghy – G. Mráz, Rys – Bílek, A. Urban, Buberník, Cimra, Dolinský
střídání: Pičman, odstoupil A. Urban
branku: Buberník

35/ 13. 10. 1957/ Ostrava/ ČSR–Rakousko 2:1

Čtvrtníček – A. Urban, Popluhár, Hildebrand – Jarábek, Kvašňák – Mikeska, Wiecek, Kačáni, Obert, Kánassy
střídání: Ondračka, odstoupil Jarábek
branky: Mikeska, Wiecek

36/ 27. 10. 1957/ Ústí nad Labem/ ČSR–NDR 3:1

Čtvrtníček – A. Urban, Čadek, Hildebrand – Buberník, Rys – Kánassy, Obert, J. Majer, Zikán, Böhm
střídání: Scherer, odstoupil Böhm
branky: Buberník, Zikán, Obert (z penalty)

37/ 11. 12. 1957/ Lipsko/ NDR–ČSR 0:1

Čtvrtníček – Starý, A. Horváth, Popluhár – Rys, Jarábek – Košnovský, Wiecek, Obert, Mravec, Böhm
střídání: Feureisl, odstoupil Košnovský
branku: Mravec

38/ 13. 3. 1958/ Toulouse/ Francie–ČSR 1:1

Čtvrtníček – A. Urban, Popluhár, Starý – Rys, Kvašňák – Mottl, Obert, Buberník, Feureisl, Böhm
střídání: Koiš, odstoupil Mottl
branku: Buberník

39/ 31. 8. 1958/ Moskva/ SSSR–ČSR 1:1

Čtvrtníček – Hildebrand, Čadek, A. Urban – Jarábek, Kvašňák – Mottl, Scherer, Kačáni, Hubálek, Böhm
střídání: T. Pospíchal, odstoupil Hubálek
branku: Böhm

40/ 21. 9. 1958/ Gera/ NDR–ČSR 0:1

Čtvrtníček – Hildebrand, Tichý, Andrejkovič – Jarábek, Rys – T. Pospíchal, Wiecek, Kadraba, Jos. Vojta, F. Majer
branku: T. Pospíchal

41/ 12. 10. 1958/ Sofia/ Bulharsko–ČSR 2:1

Čtvrtníček – A. Urban, Procházka, Andrejkovič – Fišer, Rys – Mottl, Wiecek, Jos. Vojta, Hubálek, F. Majer
střídání: Feureisl, odstoupil F. Majer
branku: Hubálek

42/ 10. 5. 1959/ Tunis/ Tunisko A–ČSR 0:2

Javorek – A. Urban, Pičman, Pohunek – Vengloš, V. Kos – Brumovský, Vacenovský, L. Pokorný, Hubálek, J. Morávek
střídání: Hrnčár, odstoupil J. Morávek
branky: V. Kos, Hubálek

43/ 5. 9. 1959/ Košice/ ČSR–SSSR 3:2

F. Hlavatý – Bomba, Jarábek, A. Urban – Vengloš, Kvašňák – Brumovský, Vacenovský, Kadraba, Hubálek, Hrnčár
střídání: Bencz, odstoupil Kadraba
branky: Kvašňák, Vacenovský, Hubálek

44/ 23. 9. 1959/ Plzeň/ ČSR–NDR 1:0

F. Hlavatý – Bomba, Jarábek, A. Urban – Vengloš, Kvašňák – Brumovský, Vacenovský, Kadraba, Jos. Vojta, J. Morávek
střídání: Hubálek, odstoupil Kadraba; Bencz, odstoupil Kvašňák
branku: Jos. Vojta (z penalty)

45/ 30. 4. 1960/ Varšava/ Polsko–ČSR 1:1

Švajlen – Jutka, Rias, Malina – Jarábek, Ferjančík – Cvetler, Bencz, Švec, Kopanický, V. Masný
střídání: Chrudimský, odstoupil Jutka; Sůra, odstoupil Bencz
branku: Bencz

46/ 25. 3. 1961/ Liberec/ ČSSR–Švédsko 0:1

Schmucker – Potměšil, Jarábek, Pičman – Bezdeda, Rias – Cvetler, I. Mráz, Grund, R. Kučera, J. Jelínek II
střídání: Lichtnégl, odstoupil Grund

47/ 13. 5. 1961/ Zwickau/ NDR–ČSSR 0:1

Schmucker – Ferjančík, Čadek, Pičman – Stanczo, Růžička – J. Jelínek II, Vacenovský, Pav. Molnár, I. Mráz, Cvetler
střídání: Kouba, odstoupil Schmucker; Lichtnégl, odstoupil I. Mráz
branku: Vacenovský

48/ 27. 9. 1961/ Banská Bystrica/ ČSSR–Polsko 2:2

Kouba – A. Urban, Trčka, Weiss – M. Dvořák, Stanczo – Štibrányi, Obert, Pav. Molnár, Adamec, Cvetler
střídání: Schmucker, odstoupil Kouba; Lichtnégl, odstoupil Adamec
branky: M. Dvořák, Adamec

49/ 6. 4. 1962/ Malmö/ Švédsko–ČSSR 0:1

Jindra – Lála, Čadek, Weiss – V. Kos, Buberník – Štibrányi, Lichtnégl, M. Dvořák, Adamec, Valošek
střídání: Kouba, odstoupil Jindra; Pičman, odstoupil Weiss; Vacenovský, odstoupil Lichtnégl
branku: Buberník

50/ 18. 4. 1962/ Ústí nad Labem/ ČSSR–NDR 3:1

Jindra – A. Urban, Jarábek, Weiss – Matlák, M. Dvořák – Pisárik, Vacenovský, Borovička, Kučera, Mašek
střídání: Kouba, odstoupil Jindra; Čadek, odstoupil Jarábek; Tauchen, odstoupil Pisárik; Valošek, odstoupil Mašek
branky: M. Dvořák, Borovička, 1 gól vlastní soupeře

51/ 10. 10. 1964/ Ostrava/ ČSSR–Maďarsko 0:2

Mokrohajský – J. Fillo, P. Daněk, Pohunek – Jarábek, Stanczo – M. Vlček, Tauchen, Obert, Mašek, Hrnčár
střídání: L. Pokorný, odstoupil M. Vlček; L. Michalík, odstoupil Tauchen

52/ 24. 4. 1965/ Plzeň/ ČSSR – Rakousko 1:0

Kramerius – Večerek, Jarábek, J. Fillo – V. Kos, Hrdlička – Gáborík, M. Medviď, Bencz, Adamec, Kabát
střídání: Štrunc, odstoupil M. Medviď; Knesl, odstoupil Adamec
branku: Bencz

53/ 16. 5. 1966/ Moskva/ SSSR – ČSSR 2:1

Kouba – Táborský, M. Urban, J. Zlocha, Ivo Novák – Nepomucký, Levický – Štefan, Obložinský, Jarabinský, Nedorost
střídání: Hrica, odstoupil Táborský; Jílek, odstoupil Nedorost; Gáborík, odstoupil Nepomucký
branku: Levický

54/ 7. 9. 1966/ Poznaň/ Polsko – ČSSR 2:1

Kouba – Čmarada, M. Urban, Táborský, J. Zlocha – Gáborík, Nepomucký – Levický, I. Mráz, Mašek, Kabát
střídání: Ondák, odstoupil Nepomucký; Jarabinský, odstoupil Mašek
branku: Levický

55/ 2. 11. 1966/ Praha/ ČSSR – Senegal A 11:0

Ledecký – Čmarada, M. Urban, Migas, Huml – Gáborík, Levický – Štrunc, J. Zlocha, V. Masný, J. Ondrášek
střídání: Cvetler, odstoupil J. Ondrášek; Pivarník, odstoupil Čmarada; Švajlen, odstoupil Ledecký; Jarábek, odstoupil Huml; Kravárik, odstoupil Gáborík
branky: Štrunc 3, V. Masný 3, J. Ondrášek 2, Migas 2, Levický

56/ 5. 11. 1966/ Haag/ Holandsko – ČSSR 4:1

Ledecký – Pivarník, M. Urban, Jarábek, J. Zlocha – Migas, Kravárik – Levický, Štrunc, V. Masný, J. Ondrášek
střídání: Švajlen, odstoupil Ledecký; Gáborík, odstoupil Migas; Cvetler, odstoupil J. Ondrášek
branku: V. Masný

57/ 6. 4. 1976/ Karl-Marx-Stadt/ NDR 23 – ČSSR 0:1

Stárek – Barmoš, Samek, K. Dvořák, J. Svoboda – Kozák, Bičovský, P. Herda – F. Veselý, Józsa, P. Mráz
střídání: Z. Koubek, odstoupil Bičovský
branku: F. Veselý

58/ 23. 3. 1977 Athény/ Řecko – ČSSR 0:2

Netolička – Pauřík, Ondruš, Š. Tománek, Barmoš – R. Svoboda, J. Melichar, Slaný – Vízek, Bilský, P. Mráz
střídání: A. Kovács, odstoupil Vízek
branky: R. Svoboda 2

59/ 20. 4. 1977/ Gottwaldov/ ČSSR – Maďarsko 1:2

Z. Hruška – Foks, Š. Tománek, Barmoš, Z. Koubek – J. Melichar, R. Svoboda, Štambachr – Marchevský, Kroupa, Bajza
střídání: Bilský, odstoupil Kroupa; Jarůšek, odstoupil R. Svoboda
branku: Štambachr

60. 6. 9. 1977/ Norimberk/ NSR – ČSSR 1:0

Čaloun – Foks, Š. Tománek, J. Sloup, Z. Koubek – Bilský, Šajánek, J. Melichar, Bajza – Vízek, Hotový

61. 9. 11. 1977/ Debrecín/ Maďarsko – ČSSR 2:1

Seman – Foks, Václavíček, Z. Koubek, Knapp – Rott, Bajza, K. Jarolím – A. Kovács, Gallis, D. Herda
střídání: J. Suchánek, odstoupil K. Jarolím; M. Čermák, odstoupil Gallis
branku: D. Herda

62. 19. 11. 1980/ Třinec/ ČSSR – Polsko 0:0

Mikloško – Kapko, Straka, Jeslínek, Bielik – Matovič, J. Chovanec, Kušnír – Mejtský, Víger, M. Takáč
střídání: Brezina, odstoupil Matovič; Čabala, odstoupil Mejtský; Griga, odstoupil Víger

63/ 15. 4. 1981/ Opava/ ČSSR – Polsko A 4:2

Netolička – Mazura, Pěcháček, Šrámek, Rada – Šreiner, K. Jarolím, P. Chaloupka – Pokluda, Lička, T. Kříž
střídání: Mačák, odstoupil Netolička; Horný, odstoupil Pěcháček; Ščasný, odstoupil Rada; Ducký, odstoupil K. Jarolím; Tomčák, odstoupil T. Kříž
branky: Pokluda 2, Šreiner, Tomčák

64/ 9. 9. 1981/Pirna/ NDR A–ČSSR 1:2

Z. Hruška – Schwarz, J. Fiala, Kukučka, Jeslínek – Šreiner, P. Němec, K. Jarolím – Mikulička, Ducký, Kříž

střídání: Mikloško, odstoupil Hruška; Mazura, odstoupil Fiala; Horný, odstoupil Mikulička; V. Daněk, odstoupil Ducký; Hotový, odstoupil T. Kříž

branky: K. Jarolím, Mikulička

Přehled mezistátních utkání B mužstva s jednotlivými zeměmi

Bulharsko	4	1	1	2	5:5
Francie	2	0	2	0	2:2
Holandsko	3	2	0	1	5:6
Indonésie	1	1	0	0	5:1
Itálie	2	0	0	2	2:5
Jugoslávie	2	0	0	2	1:3
Lucembursko	3	2	1	0	14:6
Maďarsko	12	1	4	7	10:22
NDR	10	9	0	1	15:6
NSR	1	0	0	1	0:1
Polsko	9	2	4	3	13:14
Rakousko	5	3	0	2	9:9
Rumunsko	2	0	0	2	2:4
Řecko	1	1	0	0	2:0
Senegal	1	1	0	0	11:0
SSSR	3	1	1	1	5:5
Švédsko	2	1	0	1	1:1
Tunisko	1	1	0	0	2:0
Celkem	64	26	13	25	104:90

Hráči, kteří reprezentovali v B mužstvu Československa

Jméno	Období	Počet startů
Jarábek Stanislav	1957–1966	13
Benedikovič Michal	1948–1955	13
Urban Anton	1956–1962	12
Vičan Michal	1947–1955	11
Kvašňák Andrej	1956–1959	9
Buberník Titus	1956–1962	8
Kačáni Ladislav	1955–1958	8
Krásnohorský Anton	1948–1954	8
Baláži Jozef	1947–1950	7
Cimra Dezider	1953–1957	7
Čtvrtníček Miroslav	1957–1958	7
Dvořák Milan	1956–1962	7
Feureisl Jiří	1955–1958	7
Hemele Otto	1948–1953	7
Marko Jozef	1947–1952	7
Rys Miroslav	1957–1958	7
Stacho Imrich	1953–1956	7
Wiecek Miroslav	1952–1958	7
Cvetler Ľudovít	1960–1966	6
Čadek Jiří	1957–1962	6
Hildebrand Jiří	1956–1957	6
Jankovič Vojtech	1955–1956	6
Kadraba Josef	1956–1959	6
Kouba Pavel	1961–1966	6
Menclík Oldřich	1948–1956	6
Molnár Pavol	1955–1961	6
Obert Jozef	1957–1964	6
Pešek Jiří	1948–1950	6
Šimanský Gejza	1948–1955	6
Tichý Jiří	1955–1958	6
Vacenovský Josef	1959–1962	6
Venglár Vladimír	1947–1954	6
Vengloš Jozef	1956–1959	6
Žďárský Jiří	1948–1950	6
Böhm Zdeněk	1956–1958	5
Gáborík Eduard	1965–1966	5
Hubálek Vladimír	1958–1959	5
Jonák Alois	1948–1956	5
Kokštejn Václav	1947–1952	5
Pičman Zdeněk	1957–1962	5
Starý Josef	1956–1958	5
Urban Ivo	1951–1953	5
Bencz Pavol	1959–1965	4
Crha Josef	1950–1956	4
Hlaváček Ladislav	1948–1956	4
Hlavatý František	1955–1959	4
Jajcaj Jozef	1949–1955	4
Košnár Jiří	1953–1956	4
Koubek Zdeněk	1976–1977	4
Levický Jozef	1966	4

Jméno	Období	Počet startů
Lichtnégl Karel	1961–1962	4
Pospíchal Tomáš	1956–1958	4
Tibenský Karol	1948–1955	4
Urban Milan	1966	4
Vojta Josef	1957–1959	4
Zlocha Ján	1966	4
Adamec Jozef	1961–1965	3
Bajza Jozef	1977	3
Barmoš Jozef	1976–1977	3
Bilský Ivan	1977	3
Bílý Anton	1950–1956	3
Bradáč Antonín	1948–1949	3
Brumovský Jan	1959	3
Felszeghy Alexander	1956–1957	3
Foks Josef	1977	3
Havlíček Vlastimil	1949–1950	3
Hrnčár Viliam	1959–1964	3
Jakubčík Viliam	1955–1956	3
Jarolím Karel	od 1977	3
Klimek Miloš	1947–1948	3
Kos Vladimír	1959–1965	3
Kocourek Stanislav	1948–1949	3
Linhart Miroslav	1956	3
Masný Vojtech	1960–1966	3
Mašek Václav	1962–1966	3
Melichar Jaroslav	1977	3
Moravčík Anton	1951–1953	3
Morávek Václav	1950–1952	3
Mottl František	1958	3
Mráz Ivan	1961–1966	3
Pavlovič Ladislav	1953–1955	3
Popluhár Ján	1957–1958	3
Procházka Zdeněk	1952–1958	3
Putera Ladislav	1949–1950	3
Samuelčík Karol	1948–1956	3
Schmucker František	1961	3
Stanczo Zdeněk	1961–1964	3
Svoboda Václav	1949	3
Štrunc Stanislav	1965–1966	3
Švajlen Anton	1960–1966	3
Tománek Štefan	1977	3
Trnka Jiří	1949–1952	3
Weiss Vladimír	1961–1962	3
Andrejkovič Ján	1958	2
Balážik Milan	1955–1956	2
Bomba Jozef	1959	2
Borovička Jaroslav	1953–1962	2
Bouzek Vladimír	1950	2
Cejp Jaroslav	1947	2
Čapek Karel	1948	2
Čírka Mikuláš	1955	2
Čmarada Miroslav	1966	2
Čulík Ladislav	1933–1935	2
Čurgaly Jozef	1955	2
Dobay Karol	1953–1955	2
Dolinský Milan	1957	2
Ducký Rudolf	od 1981	2
Ferjančík Ján	1960–1961	2
Fillo Jozef	1964–1965	2
Fišer Ladislav	1950–1958	2
Gajdoš Kazimír	1954–1955	2

Jméno	Období	Počet startů
Gögh Jozef	1955	2
Hanke Jiří	1949	2
Hlobil Josef	1947	2
Horný Štefan	od 1981	2
Hotový Zbyněk	od 1977	2
Hruška Zdeněk	od 1977	2
Ipser František	1949	2
Jarabinský Jozef	1966	2
Jelínek Josef II	1961	2
Jeslínek Jiří	od 1980	2
Jindra Jindřich	1962	2
Kabát Dušan	1965–1966	2
Kánassy Július	1957	2
Karel Jozef	1948–1952	2
Kareš Ladislav	1949–1950	2
Kocourek Stanislav	1949	2
Kovács Alexander	1977	2
Kraus Tadeáš	1952–1956	2
Kravárik Jaroslav	1966	2
Kříž Tomáš	od 1981	2
Křižák Jiří	1948–1954	2
Kubala Ladislav	1947	2
Kučera Rudolf	1961–1962	2
Kvapil Josef	1947–1950	2
Laskov Božin	1954–1955	2
Ledecký Josef	1966	2
Majer František	1958	2
Malatinský Anton	1948–1949	2
Mazura Josef	od 1981	2
Migas Václav	1966	2
Mikloško Luděk	od 1980	2
Morávek Josef	1959	2
Mráz Gustáv	1957	2
Mráz Peter	1976–1977	2
Müller Ladislav	1949	2
Neder Josef	1933–1935	2
Nepomucký Karel	1966	2
Netolička Jaroslav	od 1977	2
Ondračka Josef	1955–1957	2
Ondrášek Ján	1966	2
Pazdera Arnošt	1951–1956	2
Pivarník Ján	1966	2
Pluskal Svatopluk	1950–1951	2
Pohunek Miroslav	1958–1964	2
Pokorný Ladislav	1959–1964	2
Rias Alexander	1960–1961	2
Rubáš Jiří	1948–1950	2
Scherer Adolf	1957–1958	2
Schrojf Viliam	1954–1956	2
Semeši Jozef	1949–1955	2
Senecký Karel	1948	2
Siuda Josef	1952–1953	2
Sršeň Václav	1949	2
Stalmašek Emil	1948–1949	2
Svoboda Emil	1949–1950	2
Svoboda Rudolf	1977	2
Šreiner Zdeněk	od 1981	2
Štěpán František	1948	2
Štibrányi Jozef	1961–1962	2
Táborský Vladimír	1966	2
Tauchen Rudolf	1962–1964	2

Jméno	Období	Počet startů
Tomáš Karel	1949–1950	2
Valošek František	1962	2
Vízek Ladislav	1977	2
Zachar Vojtech	1947–1948	2
Zamastil Jiří	1948–1949	2
Bára Václav	1933	1
Bedrníček Josef	1933	1
Beneš Miroslav	1950	1
Bezdeda Emil	1961	1
Bičovský Přemysl	1976	1
Bielik Július	1980	1
Bílek Jaroslav	1957	1
Blažejovský Václav	1952	1
Bouška Václav	1933	1
Bragagnola František	1952	1
Brezina Marián	1980	1
Burkert Karel	1935	1
Carvan Vladimír	1947	1
Copek Alois	1952	1
Čabala Ivan	1980	1
Čaloun František	1977	1
Čermák Milan	1977	1
Černý Antonín	1933	1
Daněk Prokop	1964	1
Daněk Václav	od 1981	1
Danko Milan	1947	1
Daučík Ferdinand	1935	1
Dolejší Břetislav	1953	1
Dvořák Karel	1976	1
Fecko František	1951	1
Fiala Adolf	1933	1
Fiala Jan	1981	1
Folta Emil	1948	1
Gallis Peter	1977	1
Greššo Ján	1977	1
Griga Stanislav	1980	1
Grund Jiří	1961	1
Hanáček Karel	1950	1
Hasoň Ferdinand	1957	1
Hejský Jiří	1952	1
Herda Dušan	1977	1
Herda Peter	1976	1
Hledík Jiří	1953	1
Hložek Arnošt	1955	1
Horváth Alexander	1957	1
Houška André	1955	1
Hrdlička Ivan	1965	1
Hrica Milan	1966	1
Hruška Václav	1933	1
Huml František	1966	1
Chaloupka Pavel	od 1981	1
Chobot Vlastimil	1950	1
Chovanec Jozef	1980	1
Chrudimský Karel	1960	1
Jarůšek Karel	1977	1
Javorek Justin	1959	1
Jílek František	1966	1
Jíra Václav	1948	1
Jordák František	1948	1
Józsa Ladislav	1976	1
Jutka Václav	1960	1

Jméno	Období	Počet startů
Kalous Jan	1948	1
Kapko Ján	1980	1
Knapp Lubomír	1977	1
Knesl Karel	1965	1
Kocsis Gejza	1933	1
Koiš Ľudovít	1958	1
Kopanický Vladimír	1960	1
Kopčan Anton	1951	1
Kopecký Karel	1947	1
Kopecký Vlastimil	1935	1
Košnovský Zdeněk	1957	1
Koubek Ladislav	1948	1
Kozák Ján	1976	1
Kramerius Antonín	1965	1
Krčil Rudolf	1935	1
Križan Ervín	1948	1
Kroupa Karel	1977	1
Kuchár Jozef	1948	1
Kuchler Jiří	1952	1
Kukučka Jozef	od 1981	1
Kušnír Milan	1980	1
Labodič Zoltán	1950	1
Lála Jan	1962	1
Lanhaus Antonín	1933	1
Lička Werner	od 1981	1
Mačák Pavel	od 1981	1
Mach Karel	1950	1
Majer Josef	1957	1
Malina Alfréd	1960	1
Malý Antonín	1953	1
Marchevský Jozef	1977	1
Mareš František	1935	1
Markusek Alexander	1950	1
Masopust Josef	1953	1
Matlák Štefan	1962	1
Matovič Peter	1980	1
Matys František	1949	1
Medviď Michal	1965	1
Mejtský Miloš	1980	1
Michalík Ladislav	1964	1
Mikeska Miloslav	1957	1
Mikulička František	od 1981	1
Mokrohajský Vladimír	1964	1
Mravec Milan	1957	1
Nedorost Josef	1966	1
Němec Jan	1933	1
Němec Petr	od 1981	1
Novák Ivo	1966	1
Obložinský Anton	1966	1
Ondák Anton	1966	1
Ondruš Anton	1977	1
Pajkrt Josef	1947	1
Pauřík Miroslav	1977	1
Pavlis Václav	1949	1
Pěcháček Václav	od 1981	1
Pažický Emil	1955	1
Petroš Karol	1955	1
Pisárik Vladimír	1962	1
Polgár Ján	1951	1
Pokluda Lubomír	od 1981	1
Pospíchal Štěpán	1935	1

Jméno	Období	Počet startů	Jméno	Období	Počet startů
Potměšil Václav	1961	1	Svoboda Jindřich	1976	1
Preis Vlastimil	1948	1	Šafránek František	1952	1
Prošovský Eugen	1948	1	Šajánek Jozef	1947	1
Průša Václav	1935	1	Ščasný Zdeněk	od 1981	1
Pšenko Štefan	1957	1	Šedo Ján	1948	1
Pščolka Alois	1948	1	Šrámek Lubomír	od 1981	1
Pucher Michal	1953	1	Štambachr František	1977	1
Rada Petr	od 1981	1	Štefan Ľudovít	1966	1
Reček Vladimír	1950	1	Šubert Július	1948	1
Rott Oldřich	1977	1	Švec Valér	1960	1
Rufus Jozef	1957	1	Takáč Marián	1980	1
Rulc Oldřich	1935	1	Tegelhoff Viktor	1949	1
Růžička František	1961	1	Toman Rudolf	1935	1
Říha Bohumil	1947	1	Tomčák Marián	od 1981	1
Samek Václav	1976	1	Trčka Pavel	1961	1
Sedláček Karel	1955	1	Václavíček Rostislav	1977	1
Seman Stanislav	1977	1	Večerek Jiří	1965	1
Schäffer Svatopluk	1947	1	Večerka Alojz	1956	1
Schwarz Stanislav	od 1981	1	Vedral Josef	1948	1
Skyva František	1950	1	Vejvoda Jaroslav	1949	1
Sláma Bohumil	1950	1	Veselý František	1976	1
Slaný Petr	1977	1	Víger Bohuš	1980	1
Sloup Jiří	1977	1	Vlček Miloslav	1964	1
Sloup Zdeněk	1948	1	Vlk Zdeněk	1953	1
Stárek Miroslav	1976	1	Vodička Antonín	1935	1
Starosta Jiří	1950	1	Vojtíšek Jan	1947	1
Starostka Zdeněk	1952	1	Watzata Rudolf	1935	1
Steiner Jozef	1951	1	Zelinka Ľudovít	1951	1
Straka František	1980	1	Zibríni Rudolf	1950	1
Suchánek Jozef	1977	1	Zikán Zdeněk	1957	1
Sůra Jiří	1960	1	Zuzánek Miroslav	1953	1
			Ženíšek Ladislav	1933	1

Střelci branek za B mužstvo

Buberník Titus	7	Šubert Július	2
Kubala Ladislav	5	Vacenovský Josef	2
Masný Vojtech	4	Adamec Jozef	1
Cimra Dezidér	3	Bílý Anton	1
Hubálek Vladimír	3	Böhm Zdeněk	1
Levický Jozef	3	Borovička Jaroslav	1
Pospíchal Tomáš	3	Bouzek Vladimír	1
Štrunc Stanislav	3	Bradáč Antonín	1
Zachar Vojtech	3	Cejp Jaroslav	1
Bencz Pavol	2	Čurgaly Jozef	1
Dvořák Milan	2	Gajdoš Kazimír	1
Hemele Otto	2	Hejský Jiří	1
Jakubčík Viliam	2	Herda Dušan	1
Kadraba Josef	2	Hlobil Josef	1
Kareš Ladislav	2	Jarolím Karel	1
Kokštejn Václav	2	Kocsis Gejza	1
Migas Václav	2	Kos Vladimír	1
Ondrášek Ján	2	Kraus Tadeáš	1
Pokluda Lubomír	2	Kuchler Jiří	1
Svoboda Rudolf	2	Kvapil Josef	1

Kvašňák Andrej	1
Laskov Božin	1
Malatinský Anton	1
Mikeska Miloslav	1
Mikulička František	1
Moravčík Anton	1
Mravec Milan	1
Obert Jozef	1
Pažický Emil	1
Pešek Jiří	1
Preis Vlastimil	1
Průša Václav	1
Stalmašek Emil	1
Šimanský Gejza	1
Šreiner Zdeněk	1
Štambachr František	1
Tomáš Karel	1
Tomčák Marián	1
Trnka Jiří	1
Veselý František	1
Vlk Zdeněk	1
Vojta Josef	1
Wiecek Miroslav	1
Zikán Zdeněk	1
Ždárský Jiří	1
vlastní soupeře	1

MEZISTÁTNÍ UTKÁNÍ OLYMPIJSKÉHO MUŽSTVA 1959–1980

(Není-li uvedeno jinak, byl i soupeř reprezentován olympijským mužstvem)

1/ 12. 8. 1959/ Lipsko/ NDR A–ČSR 2:1

Javorek – Tichý, Pičman, A. Urban, V. Kos, Jarábek – Pavlovič, Vacenovský, Kačáni, Kvašňák, Dolinský
střídání: F. Hlavatý, odstoupil Javorek; Vengloš, odstoupil Pičman; Kadraba, odstoupil Kvašňák
branku: Kadraba

2/ 7. 10. 1958/ Vídeň/ Rakousko–ČSR 0:0 *(kval. utkání)*

F. Hlavatý – A. Urban, Tichý, Pohunek – Vengloš, Kvašňák – Pavlovič, Vacenovský, Kadraba, Hubálek, Dolinský

3/ 6. 4. 1960/ Brno/ ČSR–Maďarsko 1:2 *(kval. utkání)*

F. Hlavatý – Tichý, Hledík, Bomba – V. Kos, Jos. Vojta – Pavlovič, R. Kučera, Obert, Kačáni, J. Jelínek II
branku: Obert

4/ 24. 4. 1960/ Budapešť/ Maďarsko–ČSR 2:1 *(kval. utkání)*

F. Hlavatý – A. Urban, Hledík, Weiss – Bomba, Jos. Vojta – Brumovský, Vacenovský, Kvašňák, Bubník, Hrnčár
branku: Bubník

5/ 30. 4. 1960/ Ústí nad Labem/ ČSR–Rakousko 2:1 *(kval. utkání)*

Javorek – A. Urban, Hledík, Pohunek – Vengloš, Jos. Vojta – Navrátil, L. Pokorný, Kadraba, Pucher, Hrnčár
střídání: Vacenovský, odstoupil Navrátil
branky: Kadraba 2

6/ 15. 9. 1962/ Trenčín/ ČSSR–Rakousko B 3:1

Schmucker – Šporka, Pičman, Weiss – V. Kos, Matlák – Velecký, Knebort, Gáborík, Tauchen, Valošek
střídání: Bencz, odstoupil Knebort
branky: Velecký 2, Bencz

7/ 24. 10. 1962/ Bukurešť/ Rumunsko A–ČSSR 3:0

Schmucker – A. Urban, Pičman, Weiss – M. Dvořák, Rias – Velecký, Knebort, Gáborík, Tauchen, Valošek
střídání: Mokrohajský, odstoupil Schmucker; Čadek, odstoupil Weiss; Bencz, odstoupil M. Dvořák; M. Medviď, odstoupil Valošek

8/ 26. 2. 1963/ Oran/ Alžírsko A–ČSSR 0:2

Mokrohajský – A. Urban, Jarábek, Pičman – V. Kos, Nepomucký – Tauchen, Bencz, Lichtnégl, Obert, V. Masný
střídání: Cvetler, odstoupil Tauchen; Knebort, odstoupil Bencz
branky: Nepomucký, Knebort

9/ 28. 2. 1963/ Alžír/ Alžírsko A–ČSSR 4:0

Mokrohajský – A. Urban, Trčka, Pičman – V. Kos, Jos. Vojta – Cvetler, Bencz, Lichtnégl, Obert, V. Masný
střídání: Knebort, odstoupil Bencz; Tauchen, odstoupil Obert

10/ 3. 4. 1963/ Karl-Marx-Stadt/ NDR–ČSSR 1:4

Mokrohajský – A. Urban, Jarábek, Weiss – V. Kos, Jos. Vojta – Brumovský, Bencz, Lichtnégl, Tauchen, V. Masný
střídání: Kouba, odstoupil Mokrohajský; Vacenovský, odstoupil Bencz
branky: Jos. Vojta, Brumovský, Lichtnégl, Tauchen

11/ 30. 4. 1963/ Košice/ ČSSR–Bulharsko 1:2

Rihošek – A. Urban, Jarábek, Weiss – V. Kos, Jos. Vojta – Brumovský, Vacenovský, Gáborík, Píša, V. Masný
střídání: Rias, odstoupil Jos. Vojta; Tauchen, odstoupil Píša
branku: V. Kos

12/ 1. 6. 1963/ Miškovec/ Maďarsko – – ČSSR 4:2

Rihošek – A. Urban, Weiss, Pičman – V. Kos, Jos. Vojta – M. Medviď, Bencz, Lichtnégl, Píša, V. Masný
střídání: Fülle, odstoupil Rihošek; Cvetler, odstoupil M. Medviď; Vacenovský, odstoupil Bencz
branky: Weiss, V. Masný

13/ 1. 9. 1963/ Bydhošť/ Polsko – ČSSR 2:0

Schmucker – A. Urban, Trčka, Pičman – V. Kos, Weiss – Brumovský, Knebort, Lichtnégl, M. Medviď, Dolinský
střídání: Tauchen, odstoupil M. Medviď; Cvetler, odstoupil Dolinský

14/ 28. 9. 1963/ Plzeň/ ČSSR – Francie 4:0 *(kval. utkání)*

Schmucker – A. Urban, Weiss, Pičman – Matlák, Nepomucký – Brumovský, Knebort, Lichtnégl, Píša, V. Masný
branky: Nepomucký, Brumovský, Píša, Matlák (z penalty)

15/ 27. 10. 1963/ Poitiers/ Francie – – ČSSR 2:4 *(kval. utkání)*

Schmucker – A. Urban, Weiss, Matlák, Pičman, – Geleta, Nepomucký – Brumovský, V. Kos, V. Masný, Cvetler
branky: V. Masný 2, Geleta, V. Kos

16/ 11. 4. 1964/ Vídeň/ Rakousko B – – ČSSR 1:3

Schmucker – Knesl, Weiss, Matlák, Pičman, – Jos. Vojta, Nepomucký – Brumovský, Lichtnégl, V. Masný, Valošek
střídání: Kománek, odstoupil Matlák
branky: Nepomucký, Lichtnégl, Valošek

17/ 27. 4. 1964/ Bukurešť/ Rumunsko A – ČSSR 4:1

Švajlen – Knesl, Matlák, Weiss, Pičman – Kománek, Bencz – Brumovský, Lichtnégl, Gáborík, Valošek
střídání: Schmucker, odstoupil Švajlen
branku: Matlák

18/ 13. 9. 1964/ Brno/ ČSSR – Polsko B 3:1

Schmucker – A. Urban, J. Vojta, Weiss, Pičman – Geleta, Nepomucký – Brumovský, I. Mráz, V. Masný, Valošek
střídání: Matlák, odstoupil Jos. Vojta; Cvetler, odstoupil Brumovský; Lichtnégl, odstoupil Geleta
branky: Jos. Vojta, Cvetler, I. Mráz

19/ 12. 10. 1964/ Tokio/ ČSSR – Jižní Korea 6:1 *(olymp. turnaj)*

Schmucker – A. Urban, Weiss, Pičman – Jos. Vojta, Geleta – Brumovský, I. Mráz, V. Masný, Lichtnégl, Valošek
branky: I. Mráz 2, V. Masný 2, Lichtnégl, Jos. Vojta

20/ 14. 10. 1964/ Tokio/ ČSSR – SAR 5:1 *(olymp. turnaj)*

Schmucker – A. Urban, Weiss, Pičman – Jos. Vojta, Geleta – Brumovský, I. Mráz, Lichtnégl, V. Masný, Cvetler
branky: Jos. Vojta 2, A. Urban, I. Mráz, Cvetler

21/ 16. 10. 1964/ Tokio/ ČSSR – Brazílie 1:0 *(olymp. turnaj)*

Švajlen – A. Urban, Weiss, Pičman, Matlák – Jos. Vojta, Nepomucký – Brumovský, Knebort, V. Masný, Valošek
branku: Valošek

22/ 18. 10. 1964/ Tokio/ ČSSR – Japonsko 4:0 *(olymp. turnaj)*

Schmucker – A. Urban, Weiss, Pičman – Jos. Vojta, Geleta – Brumovský, I. Mráz, Lichtnégl, V. Masný, Valošek
branky: Brumovský 2, I. Mráz, Jos. Vojta (z penalty)

23/ 20. 10. 1964/ Tokio/ ČSSR – NDR 2:1 *(olymp. turnaj)*

Schmucker – A. Urban, Weiss, Knesl – Jos. Vojta, Geleta – Brumovský, I. Mráz, Lichtnégl, V. Masný, Valošek
branky: I. Mráz, Lichtnégl

24/ 23. 10. 1964/ Tokio/ ČSSR – Maďarsko 1:2 *(finále olymp. turnaje)*

Schmucker – A. Urban, Weiss, Pičman – Jos. Vojta, Geleta – Brumovský, I. Mráz, Lichtnégl, V. Masný, Valošek
branku: Brumovský

25/ 21. 5. 1967/ Plzeň/ ČSSR–Polsko 0:0

J. Sedláček – Čmarada, Migas, J. Linhart, Plass – Hrušecký, Pollák – B. Veselý, Nedorost, Ondák, Boroš
střídání: Obložinský, odstoupil Boroš

26/ 25. 5. 1967/ Praha/ ČSSR–Maďarsko 0:0

J. Sedláček – Čmarada, Migas, J. Linhart, Pivarník – Podolák, Tesař – B. Veselý, Ondák, Obložinský, Stratil
střídání: Plass, odstoupil Čmarada; Boroš, odstoupil B. Veselý

27/ 4. 12. 1967/ Bogota/ ČSSR–Maďarsko 3:3

Švajlen – Čmarada, Desiatnik, Staškovan, Večerek – Pollák, J. Bouška – M. Kráľ, Bartalský, Stratil, Nedorost
branky: Stratil 2, Bartalský

28/ 3. 1. 1968/ Lima/ ČSSR–SSSR 0:0

Švajlen – Večerek, Čmarada, Desiatnik, Mutkovič – Bartovič, Pollák – M. Král, Bartalský, Stratil, Boroš
střídání: Nedorost, odstoupil Boroš

29/ 28. 4. 1968/ Novi Sad/ Jugoslávie 23–ČSSR 2:1

Švajlen – Večerek, Jarábek, Desiatnik, Čmarada – Bartovič, Pollák – Štrunc, Krnáč, V. Masný, Ján Čapkovič
branku: V. Masný

30/ 21. 5. 1968/ Moskva/ SSSR–ČSSR 3:2 *(kval. utkání)*

Vencel – Pivarník, Jarábek, Plass, Hagara – Tesař, Štrunc, Pollák – Jurkanin, Bartalský, Ján Čapkovič
branky: Štrunc, Ján Čapkovič

31/ 2. 6. 1968/ Ostrava/ ČSSR–SSSR 3:0 *(kval. utkání)*

Vencel – Pivarník, Jarábek, Plass, Hagara – Tesař, Štrunc, Pollák – Jurkanin, Bartalský, Ján Čapkovič
branky: Pivarník, Pollák, Ján Čapkovič

32/ 1. 8. 1968/ Hradec Králové/ ČSSR–Japonsko 3:1

Kramerius – Večerek, Jarábek, J. Linhart, Mutkovič – Tesař, Bartovič – M. Kráľ, Petráš, Stratil, Boroš
střídání: Holeš, odstoupil Kramerius; J. Bouška, odstoupil Mutkovič; Pajerchin, odstoupil Bartovič; Jarabinský, odstoupil Stratil
branky: Stratil, Boroš, M. Kráľ

33/ 6. 10. 1968/ Puebla/ Mexiko–ČSSR 1:1

Kramerius – Večerek, Jarábek, J. Linhart, Mutkovič – Findejs, Bartovič – Štrunc, Petráš, Stratil, Herbst
střídání: Pajerchin, odstoupil Findejs; Krnáč, odstoupil Stratil; M. Kráľ, odstoupil Herbst
branku: Stratil

34/ 14. 10. 1968/ Ciudad Mexico/ ČSSR–Guatemala 0:1 *(olymp. turnaj)*

Kramerius – Večerek, Jarábek, J. Linhart, Mutkovič – J. Bouška, Bartovič – Štrunc, Petráš, Stratil, M. Kráľ
střídání: Pajerchin, odstoupil J. Bouška; Krnáč, odstoupil Stratil

35/ 16. 10. 1968/ Ciudad Mexico/ ČSSR–Bulharsko 2:2 *(olymp. turnaj)*

Kramerius – Večerek, J. Linhart, J. Bouška, Mutkovič – Findejs, Pajerchin – M. Kráľ, Petráš, Boroš, Jarabinský
střídání: Holeš, odstoupil Kramerius; Bartovič, odstoupil Findejs
branky: Petráš, Jarabinský

36/ 18. 10. 1968/ Ciudad Mexico/ ČSSR–Thajsko 8:0 *(olymp. turnaj)*

Kramerius – Večerek, Jarábek, J. Linhart, Mutkovič – J. Bouška, Pajerchin – Petráš, Stratil, M. Kráľ, Herbst
střídání: Krnáč, odstoupil Stratil; Štrunc, odstoupil Herbst
branky: Petráš 3, Stratil 2, Herbst, Krnáč, Večerek

37/ 22. 5. 1974/ Praha/ ČSSR–Polsko 5:1

Cepo – Sopko, Š. Tománek, Jutka, Z. Koubek – Kvasnica, Knapp, J. Melichar – Tondra, O. Takáč, Ternény

střídání: Elefant, odstoupil Kvasnica; Kroupa, odstoupil Tondra
branky: Kroupa 2, Š. Tománek, J. Melichar, O. Takáč

38/ 24. 9. 1974/ Bratislava/ ČSSR–Rakousko 23 1:0

Kéketi – Biroš, Samek, K. Dvořák, K. Gögh – Š. Tománek, Pollák, M. Novotný – Hamár, Panenka, D. Herda
střídání: Ternény, odstoupil Hamár
branku: Ternény

39/ 13. 10. 1974/ Eger/ Maďarsko–ČSSR 2:1

Kéketi – Biroš, Samek, K. Dvořák, K. Gögh – Š. Tománek, J. Medviď, M. Novotný – Ternény, Panenka, D. Herda
střídání: Bendl, odstoupil K. Gögh; Hoholko, odstoupil J. Medviď
branku: Panenka

40/ 15. 5. 1975/ Dublin/ Irsko–ČSSR 1:2 *(kval. utkání)*

Kéketi – Dobiáš, Samek, K. Dvořák, K. Gögh – Bičovský, Knapp, M. Novotný – M. Masný, Petráš, Nehoda
branky: Bičovský, Nehoda

41/ 7. 6. 1975/ Košice/ ČSSR–Irsko 1:0 *(kval. utkání)*

Kéketi – Biroš, Samek, K. Dvořák, K. Gögh – Š. Tománek, Móder, M. Novotný – M. Masný, Nehoda, Ján Čapkovič
střídání: Józsa, odstoupil M. Novotný
branku: Nehoda

42/ 3. 12. 1975/ Vídeň/ Rakousko–ČSSR 0:0 *(kval. utkání)*

Viktor – Pivarník, Jurkemik, Ondruš, K. Gögh – Bičovský, Pollák, Móder – M. Masný, Gallis, Nehoda
střídání: F. Veselý, odstoupil M. Masný

43/ 14. 4. 1976/ Bratislava/ ČSSR–Rakousko 5:0 *(kval. utkání)*

Viktor – Biroš, Ondruš, Joz. Čapkovič, K. Gögh – Pollák, Dobiáš, Panenka – M. Masný, Nehoda, Petráš
střídání: Švehlík, odstoupil M. Masný; Móder, odstoupil Nehoda
branky: Nehoda 2, M. Masný 2, Panenka

44/ 22. 3. 1978/ Hradec Králové/ ČSSR–Řecko 2:2

S. Seman – Foks, Weigend, Franke, Štambachr – Rott, Šajánek, Bajza – Vízek, M. Čermák, P. Mráz
střídání: Slaný, odstoupil Šajánek
branky: Rott, M. Čermák

45/ 15. 4. 1978/ Prievidza/ ČSSR–Maďarsko B 0:1

Červeňan – Kunzo, Václavíček, Nachtman, Štambachr – Rott, Šajánek, J. Melichar – Žitňár, Labay, P. Mráz
střídání: Šálka, odstoupil Labay

46/ 23. 4. 1978/ Varšava/ Polsko A–ČSSR 3:0

Červeňan – Foks, Václavíček, Nachtman, Štambachr – Žitňár, Rott, Šajánek, J. Melichar – D. Herda, P. Mráz
střídání: Kunzo, odstoupil Foks; Šálka, odstoupil Žitňár; A. Kovács, odstoupil D. Herda; Bajza, odstoupil P. Mráz

47/ 4. 10. 1978/ Kutná Hora/ ČSSR–Rumunsko 3:0

Červeňan – Kunzo, Václavíček, Macela, Z. Koubek – Pelc, Igor Novák, Berger – Lička, A. Dvořák, P. Mráz
střídání: Bříza, odstoupil Václavíček; Bojkovský, odstoupil Pelc; Klouček, odstoupil A. Dvořák
branky: Macela, Z. Koubek, Klouček

48/ 10. 10. 1978/ Plzeň/ ČSSR–NSR B 2:1

Čaloun – Kunzo, Václavíček, Macela, Z. Koubek – Berger, Igor Novák, P. Němec – Lička, Klouček, P. Mráz
střídání: Bříza, odstoupil P. Němec; A. Dvořák, odstoupil Klouček
branky: Igor Novák, Klouček

49/ 28. 11. 1978/ Praha/ ČSSR–Anglie B 0:1

Čaloun – Mazura, Macela, Václavíček, Z. Koubek – Rott, Igor Novák, P. Němec – Lička, Bříza, A. Dvořák
střídání: Kunzo, odstoupil Mazura; Klouček, odstoupil Bříza; J. Němec, odstoupil A. Dvořák

50/ 3. 4. 1979/ Pitesti/ Rumunsko–ČSSR 1:0

Čaloun – Mazura, Václavíček, Macela, Rygel –

Berger, Radimec, Igor Novák – Lička, Pelc, Martinák
střídání: Horný, odstoupil Berger; Albrecht, odstoupil Lička; Klouček, odstoupil Albrecht

51/ 18. 4. 1979/ Burgas/ Bulharsko – ČSSR 1:0 *(kval. utkání)*

S. Seman – Mazura, Radimec, Macela, Rygel – Rott, Berger, Štambachr – Vízek, Janečka, Lička
střídání: Martinák, odstoupil Vízek; Václavíček, odstoupil Lička

52/ 5. 5. 1979/ Praha/ ČSSR – Bulharsko 4:0 *(kval. utkání)*

S. Seman – Mazura, Macela, Radimec, Rygel – Berger, Igor Novák, Štambachr – Vízek, Lička, Janečka
střídání: Václavíček, odstoupil Macela; Rott, odstoupil Igor Novák
branky: Lička 2, Rott, Janečka

53/ 12. 9. 1979/ Praha/ ČSSR – Polsko 1:0 *(kval. utkání)*

S. Seman – Mazura, Radimec, Macela, Rygel – Václavíček, Štambachr – Vízek, Janečka, Slaný, Lička
střídání: Šreiner, odstoupil Štambachr; Rott, odstoupil Slaný
branku: Janečka

54/ 10. 10. 1979/ Görlitz/ NDR – ČSSR 1:0

Čaloun – Kunzo, Ferančík, Ilavský, Z. Koubek – Berger, Kolkus, P. Fecko – J. Hlavatý, Bubenko, Slaný
střídání: Horný, odstoupil Ferančík; Babčan, odstoupil J. Hlavatý; Caudr, odstoupil Bubenko; D. Herda, odstoupil Slaný

55/ 17. 10. 1979/ Varšava/ Polsko – ČSSR 0:1 *(kval. utkání)*

S. Seman – Mazura, Macela, Radimec, Rygel – Václavíček, Berger, Šreiner – Vízek, Janečka, Lička
střídání: Štambachr, odstoupil Lička
branku: Lička

56/ 24. 11. 1979/ Miškovec/ Maďarsko – ČSSR 3:0 *(kval. utkání)*

S. Seman – Mazura, Radimec, Nachtman, Rygel – Šreiner, Václavíček, Berger – Janečka D. Herda, Lička
střídání: Rott, odstoupil Nachtman; Klouček, odstoupil D. Herda

57/ 22. 1. 1980/ Leon/ Mexiko A – ČSSR 1:0

S. Seman – Mazura, Macela, Václavíček, Martinák – Rott, Berger, P. Němec – Janečka, Lička, P. Mráz
střídání: J. Svoboda, odstoupil P. Němec; Šreiner, odstoupil Lička; P. Fecko, odstoupil P. Mráz

58/ 24. 1. 1980/ Puebla/ Mexiko B – ČSSR 2:3

Čaloun – Mazura, Václavíček, Macela, Kunzo – Šreiner, Berger, J. Svoboda – Rott, Janečka, Lička
střídání: Horný, odstoupil Šreiner; P. Němec, odstoupil Rott; Martinák, odstoupil Janečka
branky: Lička 2, Horný

59/ 13. 4. 1980/ Praha/ ČSSR – Maďarsko 3:2 *(kval. utkání)*

Netolička – Mazura, Radimec, Macela, Rygel – J. Svoboda, Berger, P. Němec – Janečka, Vízek, Lička
střídání: Rott, odstoupil J. Svoboda; Václavíček, odstoupil Lička
branky: Janečka, Vízek, Lička

60/ 30. 4. 1980/ Bukurešť/ Rumunsko A – ČSSR 2:0

Stromšík – Mazura, Václavíček, Macela, Rygel – J. Svoboda, P. Němec, Berger – Ťažký, Mikulička, Martinák
střídání: Šreiner, odstoupil Ťažký; Rott, odstoupil Mikulička; Slaný, odstoupil Martinák

61/ 21. 7. 1980/ Leningrad/ ČSSR – Kolumbie 3:0 *(olymp. turnaj)*

S. Seman – Mazura, Macela, Radimec, Rygel – Rott, Berger, Štambachr – Pokluda, Vízek, Lička
střídání: J. Svoboda, odstoupil Lička
branky: Pokluda, Berger, Vízek

62/ 23. 7. 1980/ Leningrad/ ČSSR – Nigérie 1:1 *(olymp. turnaj)*

S. Seman – Kunzo, Macela, Radimec, Štambachr – J. Svoboda, Berger, Šreiner – Pokluda, Vízek, Lička

střídání: Václavíček, odstoupil Lička
branku: Vízek

63/ 25. 7. 1980/ Leningrad/ ČSSR–Kuvajt 0:0 *(olymp. turnaj)*

S. Seman – Mazura, Radimec, Macela, Kunzo – Rott, P. Němec, Berger – Pokluda, Vízek, Lička
střídání: Štambachr, odstoupil Pokluda

64/ 27. 7. 1980/ Leningrad/ ČSSR–Kuba 3:0 *(olymp. turnaj)*

S. Seman – Mazura, Radimec, Macela, Kunzo – Rott, Berger, Šreiner – Pokluda, Vízek, Lička
branky: Vízek 2, Pokluda

65/ 29. 7. 1980/ Moskva/ ČSSR–Jugoslávie 2:0 *(semifinále olymp. turnaje)*

S. Seman – Mazura, Václavíček, Radimec, Kunzo – Rott, Berger, Šreiner – Pokluda, Vízek, Lička
střídání: P. Němec, odstoupil Pokluda; J. Svoboda, odstoupil Lička
branky: Lička, Šreiner

66/ 2. 8. 1980/ Moskva/ ČSSR–NDR 1:0 *(finále olymp. turnaje)*

S. Seman – Mazura, Radimec, Macela, Rygel – Rott, Berger, Štambachr – Pokluda, Vízek, Lička
střídání: P. Němec, odstoupil Pokluda; J. Svoboda, odstoupil Vízek
branku: J. Svoboda

Přehled mezistátních utkání olympijského mužstva s jednotlivými zeměmi

Alžírsko	2	1	0	1	2:4
Anglie	1	0	0	1	0:1
Brazílie	1	1	0	0	1:0
Bulharsko	4	1	1	2	7:5
Francie	2	2	0	0	8:2
Guatemala	1	0	0	1	0:1
Irsko	2	2	0	0	3:1
Japonsko	2	2	0	0	7:1
Jižní Korea	1	1	0	0	6:1
Jugoslávie	2	1	0	1	3:2
Kolumbie	1	1	0	0	3:0
Kuba	1	1	0	0	3:0
Kuvajt	1	0	1	0	0:0
Maďarsko	10	1	2	7	12:21
Mexiko	3	1	1	1	4:4
NDR	5	3	0	2	8:5
Nigérie	1	0	1	0	1:1
NSR	1	1	0	0	2:1
Polsko	7	4	1	2	10:7
Rakousko	7	5	2	0	14:3
Rumunsko	5	1	0	4	4:10
Řecko	1	0	1	0	2:2
SAR	1	1	0	0	5:1
SSSR	3	1	1	1	5:3
Thajsko	1	1	0	0	8:0
Celkem	66	32	11	23	118:76

Hráči, kteří reprezentovali v olympijském mužstvu Československa

Jméno	Období	Počet startů
Urban Anton	1959–1964	20
Berger Jan	1978–1980	18
Lička Werner	1978–1980	18
Weiss Vladimír	1960–1964	17
Macela Luděk	1978–1980	17
Pičman Zdeněk	1959–1964	17
Rott Oldřich	1977–1980	17
Václavíček Rostislav	1978–1980	17
Masný Vojtech	1963–1968	16
Mazura Josef	1978–1980	16
Brumovský Jan	1960–1964	15
Vojta Josef	1960–1964	15
Lichtnégl Karel	1963–1964	14
Radimec Libor	1979–1980	13
Schmucker František	1962–1964	13
Seman Stanislav	1977–1980	13
Vízek Ladislav	1977–1980	12
Jarábek Stanislav	1959–1968	11

Jméno	Období	Počet startů
Kunzo František	1978–1980	11
Štambachr František	1977–1980	11
Kos Vladimír	1959–1963	10
Rygel Zdeněk	1979–1980	10
Valošek František	1962–1964	10
Němec Petr	1978–1980	9
Pollák Jaroslav	1967–1975	9
Šreiner Zdeněk	1979–1980	9
Janečka Petr	1979–1980	8
Svoboda Jindřich	1980	8
Večerek Jiří	1968	8
Bencz Pavol	1962–1964	7
Cvetler Ľudovít	1963–1964	7
Geleta Ján	1963–1964	7
Knebort František	1962–1964	7
Kráí Miroslav	1967–1968	7
Linhart Josef	1967–1968	7
Matlák Štefan	1962–1964	7
Petráš Ladislav	1968–1975	7
Stratil Pavel	1967–1968	7
Tauchen Rudolf	1962–1963	7
Vacenovský Josef	1959–1963	7
Bartovič Dušan	1968	6
Gögh Koloman	1974–1976	6
Mráz Ivan	1964	6
Mráz Peter	1977–1980	6
Mutkovič Peter	1967–1968	6
Nepomucký Karel	1963–1964	6
Pokluda Lubomír	1980	6
Štrunc Stanislav	1968	6
Boroš Jaroslav	1967–1968	5
Bouška Josef	1968	5
Čaloun František	1978–1980	5
Čmarada Miroslav	1967–1968	5
Herda Dušan	1974–1979	5
Klouček Pavel	1978–1979	5
Koubek Zdeněk	1974–1979	5
Kramerius Antonín	1968	5
Martinák Viliam	1979–1980	5
Novák Igor	1978–1979	5
Pajerchin Ladislav	1968	5
Švajlen Anton	1964–1968	5
Bartalský Valér	1967–1968	4
Biroš Pavol	1974–1976	4
Čapkovič Ján	1968–1975	4
Dvořák Karel	1974–1975	4
Gáborík Eduard	1963–1964	4
Hlavatý František	1959–1960	4
Kéketi Dušan	1974–1975	4
Krnáč Mikuláš	1968	4
Masný Marián	1974–1975	4
Mokrohajský Vladimír	1962–1963	4
Nehoda Zdeněk	1975–1976	4
Novotný Marián	1974–1975	4
Pivarník Ján	1967–1968	4
Plass František	1967–1968	4
Samek Václav	1974–1975	4
Slaný Petr	1977–1980	4
Tesař Bedřich	1967–1968	4
Tománek Štefan	1974–1975	4
Bříza Jaroslav	1978	3

Jméno	Období	Počet startů
Červeňan Jaroslav	1978	3
Desiatnik Jozef	1967–1968	3
Dolinský Milan	1959–1963	3
Dvořák Antonín	1978	3
Hledík Jiří	1960	3
Horný Štefan	1979–1980	3
Kadraba Josef	1959–1960	3
Knesl Karel	1964	3
Kvašňák Andrej	1959–1960	3
Medviď Michal	1962–1963	3
Melichar Jaroslav	1974–1978	3
Móder Jozef	1975–1976	3
Nachtman Karel	1978–1979	3
Nedorost Josef	1967	3
Obert Jozef	1960–1963	3
Panenka Antonín	1974–1976	3
Pavlovič Ladislav	1959–1960	3
Píša Josef	1963	3
Šajánek Jozef	1977–1978	3
Ternény Vladimír	1974	3
Tichý Jiří	1959–1960	3
Vengloš Jozef	1959–1960	3
Bajza Jozef	1977–1978	2
Bičovský Přemysl	1975	2
Bomba Jozef	1960	2
Dobiáš Karol	1975–1976	2
Fecko Peter	1978–1980	2
Findejs Jaroslav	1968	2
Foks Josef	1977–1978	2
Hagara Vladimír	1968	2
Herbst Miloš	1968	2
Holeš Július	1968	2
Hrnčár Viliam	1960	2
Jarabinský Jozef	1968	2
Javorek Justin	1959–1960	2
Jurkanin Josef	1968	2
Kačáni Ladislav	1959–1960	2
Knapp Lubomír	1974–1975	2
Kománek Jiří	1964	2
Migas Václav	1967	2
Obložinský Anton	1967	2
Ondák Anton	1967	2
Ondruš Anton	1975–1976	2
Pelc Stanislav	1978–1979	2
Pohunek Miroslav	1959–1960	2
Rias Alexander	1962–1963	2
Rihošek Tibor	1963	2
Sedláček Jiří	1967	2
Šálka Jozef	1978	2
Trčka Pavel	1963	2
Velecký Zdeněk	1962	2
Vencel Alexander	1968	2
Veselý Bohumil	1967	2
Viktor Ivo	1975	2
Žitňár Ľudovít	1978	2
Albrecht Milan	1979	1
Babčan Andrej	1979	1
Bendl Jaroslav	1974	1
Bojkovský Pavol	1978	1
Bubenko Jozef	1979	1
Bubník Vlastimil	1960	1

Jméno	Období	Počet startů	Jméno	Období	Počet startů
Caudr Zdeněk	1979	1	Kovács Alexander	1978	1
Cepo Ján	1974	1	Kroupa Karel	1974	1
Čadek Jiří	1962	1	Kučera Rudolf	1960	1
Čapkovič Jozef	1976	1	Kvasnica Arnošt	1974	1
Čermák Milan	1977	1	Labay Štefan	1978	1
Dvořák Milan	1962	1	Medviď Ján	1974	1
Elefant Marián	1974	1	Mikulička František	1980	1
Ferančík Milan	1979	1	Navrátil Milan	1960	1
Franke František	1977	1	Němec Jaroslav	1978	1
Fülle Peter	1963	1	Netolička Jaroslav	1980	1
Gallis Peter	1975	1	Podolák Rudolf	1967	1
Hamár Emil	1974	1	Pokorný Ladislav	1960	1
Hlavatý Ján	1979	1	Pucher Michal	1960	1
Hoholko František	1974	1	Sopko Miroslav	1974	1
Hrušecký Anton	1967	1	Staškovan Milan	1967	1
Hubálek Vladimír	1959	1	Stromšík Karel	1980	1
Ilavský Ján	1979	1	Šporka Bohdan	1962	1
Jelínek Josef II	1960	1	Švehlík Ján	1976	1
Józsa Ladislav	1975	1	Takáč Ondrej	1974	1
Jurkemik Ladislav	1975	1	Tondra Josef	1974	1
Jutka Štefan	1974	1	Ťažký Jaroslav	1980	1
Kolkus Emil	1979	1	Veselý František	1975	1
Kouba Pavel	1963	1	Weigend František	1977	1

Střelci branek za olympijské mužstvo

Lička Werner	7	Bubník Vlastimil	1
Masný Vojtech	6	Čermák Milan	1
Mráz Ivan	6	Dvořák Karel	1
Stratil Pavel	6	Geleta Ján	1
Vojta Josef	6	Herbst Miloš	1
Brumovský Jan	5	Horný Štefan	1
Vízek Ladislav	5	Jarabinský Jozef	1
Lichtnégl Karel	4	Knebort František	1
Nehoda Zdeněk	4	Koubek Zdeněk	1
Petráš Ladislav	4	Kráľ Miroslav	1
Janečka Petr	3	Krnáč Mikuláš	1
Kadraba Josef	3	Macela Luděk	1
Nepomucký Karel	3	Melichar Jaroslav	1
Cvetler Ľudovít	2	Novák Igor	1
Čapkovič Ján	2	Obert Jozef	1
Klouček Pavel	2	Panenka Antonín	1
Kos Vladimír	2	Píša Josef	1
Kroupa Karel	2	Pivarník Ján	1
Masný Marián	2	Pollák Jaroslav	1
Matlák Štefan	2	Svoboda Jindřich	1
Pokluda Lubomír	2	Šreiner Zdeněk	1
Rott Oldřich	2	Štrunc Stanislav	1
Valošek František	2	Takáč Ondrej	1
Velecký Zdeněk	2	Tauchen Rudolf	1
Bartalský Valér	1	Ternény Vladimír	1
Bencz Pavol	1	Tománek Štefan	1
Berger Jan	1	Urban Anton	1
Bičovský Přemysl	1	Večerek Jiří	1
Boroš Jaroslav	1	Weiss Vladimír	1

MEZISTÁTNÍ UTKÁNÍ CELKŮ JUNIORSKÉ KATEGORIE 1938–1981

Obsahuje mezistátní utkání Lvíčat ČSR, juniorů (zkratka jun.), mužstva do 23 let (zkratka 23) a mužstva do 21 let (zkratka 21)

1/ 25. 8. 1938/ Kaunas/ Litva A–Lvíčata ČSR 1:2

Bokšay – Vaněk, Šmejkal – Pechan, Nožíř, Rydval – Heřmánek, Vacek, Ludl, Rulc, Blaško
branky: Ludl, Nožíř

2/ 28. 8. 1938/ Riga/ Lotyšsko A–Lvíčata ČSR 2:1

Bokšay – Vaněk, Šmejkal – Pechan, Nožíř, Rydval – Heřmánek, Vacek, Ludl, Votruba, Blaško
branku: Ludl

3/ 10. 4. 1949/ Praha/ ČSR jun.–Maďarsko jun. 3:1

Pavlis – Hložek, Oprchal – Morvay, Kadlec, Pluskal – Bílek, Dřevíkovský, I. Fillo, Fiktus, Reif
střídání: I. Urban, odstoupil Pluskal
branky: Bílek, I. Fillo, Reif

4/ 30. 10. 1949/ Praha/ ČSR jun.–Polsko jun. 1:0

F. Dvořák – Hložek, Oprchal – Ošťádal, Kadlec, I. Urban – Miloš Urban, Dřevíkovský, Copek, Fiktus, Brehovský
střídání: Moravčík, odstoupil Dřevíkovský
branku: Fiktus

5/ 10. 6. 1950/ Praha/ Lvíčata ČSR–Hříbata Maďarsko 2:3

Houška – Markusek, Mach – Starosta, Šajer, Schütz – Vokoun, Král, J. Kovařík, Pluskal, Pacenhauer
střídání: Valoušek, odstoupil Schütz
branky: J. Kovařík, Pluskal

6/ 27. 8. 1950/ Ústí n. L./ Lvíčata ČSR–Bulharsko B 0:2

Šichta – Markusek, Mach – Starosta, Beneš, Schütz – Vokoun, Král, J. Kovařík, Pluskal, Crha

7/ 3. 6. 1951/ Bratislava/ Lvíčata ČSR–Hříbata Maďarsko 5:2

Belluš – Kopčan, Zelinka – Morvay, Kadlec, Mondok – Pucher, Gálik, Jakubčík, Z. Hajský, Ujváry
branky: Kadlec, Pucher, Gálik, Jakubčík, Z. Hajský

8/ 5. 7. 1953/ Karl-Marx-Stadt/ NDR A–ČSR jun. 1:0

Hasoň – Pintér, Felszeghy – Cimra, Tichý, Belák – Kánassy, Kadraba, Buberník, Andrejkovič, Ujváry
střídání: M. Dvořák, odstoupil Belák; Gajdoš, odstoupil Buberník

9/ 7. 8. 1953/ Bukurešť/ Lvíčata ČSR–NDR A 0:1 *(festivalový turnaj)*

Schrojf – Venglár, Krásnohorský – Cimra, Kopčan, J. Gögh – Pavlovič, E. Svoboda, Jakubčík, Košnár, Kraus
střídání: I. Urban, odstoupil J. Gögh; Moravčík, odstoupil Pavlovič

10/ 2. 5. 1954/ Bratislava/ Lvíčata ČSR–Rumunsko jun. 1:1

Hasoň – Felszeghy, G. Mráz – Pintér, Tichý, Belák – Kánassy, K. Sedláček, Kadraba, Dolinský, Ujváry
střídání: Kubíček, odstoupil K. Sedláček; Balážik, odstoupil Ujváry
branku: Balážik

11/ 24. 10. 1954/ Brno/ Lvíčata ČSR–Maďarsko jun. 0:2

Hasoň – A. Urban, G. Mráz – Nedvídek, Belák, I. Urban – Pucher, Balážik, Vacenovský, Kadraba, Dolinský
střídání: Švarc, odstoupil Dolinský

12/ 27. 3. 1955/ Bratislava/ ČSR C–Rakousko C 2:2

Žejdlík – Felszeghy, Benko, G. Mráz – Ven-

globš, Nedvídek – Gajdoš, K. Sedláček, Buberník, T. Pospíchal, Pavol Molnár
střídání: Balážik, odstoupil Pospíchal
branky: Nedvídek, Pavol Molnár

13/ 5. 6. 1955/ Bukurešť/ Rumunsko jun. – ČSR jun. 2:4

Hasoň – A. Urban, Benko, G. Mráz – Vengloš, Kvašňák – Pavol Molnár, T. Pospíchal, Demovič, V. Kos, Dolinský
střídání: Mikeska, odstoupil Demovič; Jos. Vojta, odstoupil V. Kos
branky: Vengloš, Pav. Molnár, T. Pospíchal, Dolinský

14/ 2. 10. 1955/ Budapešť/ Maďarsko jun. – ČSR jun. 1:2

Hasoň – Felszeghy, Benko, G. Mráz – A. Urban, Vengloš – Balážik, Bílý, Cimra, Kadraba, Dolinský
branky: Bílý, Cimra

15/ 20. 5. 1956/ Plzeň/ ČSR jun. – Maďarsko jun. 3:1

Hasoň – Kadlec, Čadek, G. Mráz – Beránek, Kvašňák – Balážik, Demovič, Cimra, Kadraba, Dolinský
střídání: Gajdoš, odstoupil Balážik
branky: Gajdoš, Demovič, Kadraba

16/ 26. 5. 1957/ Bayreuth/ NSR jun. – – ČSR jun. 1:1

Hasoň – Kofent, Popluhár, G. Mráz – V. Kos, Kvašňák – Kánassy, Obert, Kadraba, Zikán, F. Majer
branku: F. Majer

17/ 30. 5. 1957/ Bratislava/ ČSR 23 – – Anglie 23 0:2

Rufus – Kofent, Čadek, Felszeghy – A. Urban, Kvašňák – Gajdoš, M. Dvořák, Cimra, Obert, Dolinský
střídání: Hasoň, odstoupil Rufus; Švec, odstoupil Obert

18/ 25. 6. 1957/ Reykjavík/ Island A – – ČSR jun. 0:1

Hopšil – Lála, Popluhár, Kofent – V. Kos, Kvašňák – Mikeska, T. Pospíchal, Kadraba, Zikán, F. Majer
branky: T. Pospíchal

19/ 29. 7. 1957/ Moskva/ ČSR jun. – – Egypt 7:1 *(festiv. turnaj)*

Hasoň – Kofent, Popluhár, G. Mráz – V. Kos, Kvašňák – Mikeska, Obert, Kadraba, Zikán, Kánassy
branky: Zikán 3, Kánassy 2, Obert, Mikeska

20/ 1. 8. 1957/ Moskva/ ČSR jun. – – Albánie 5:1 *(festiv. turnaj)*

Hopšil – Lála, Popluhár, G. Mráz – Jarábek, Kvašňák – T. Pospíchal, Obert, Mikeska, Zikán, Kánassy
branky: Mikeska 3, Zikán, Obert

21/ 2. 8. 1957/ Gorkij/ ČSR jun. – KLDR 3:0 *(festiv. turnaj)*

Hasoň – Kofent, Popluhár, G. Mráz – Jarábek, V. Kos – T. Pospíchal, Mikeska, Kadraba, Zikán, F. Majer
branky: Popluhár, T. Pospíchal, Zikán

22/ 4. 8. 1957/ Moskva/ ČSR jun. – Rumunsko 1:0 *(festiv. turnaj)*

Hopšil – Kofent, Popluhár, G. Mráz – V. Kos, Kvašňák – T. Pospíchal, Mikeska, Kadraba, Obert, Kánassy
branku: T. Pospíchal

23/ 6. 8. 1957/ Moskva/ SSSR A – ČSR jun. 4:3 *(festiv. turnaj)*

Hopšil – Lála, Popluhár, G. Mráz – Jarábek, Kvašňák – T. Pospíchal, Obert, Mikeska, Zikán, Kánassy
branky: Zikán 3

24/ 9. 8. 1957/ Moskva/ ČSR jun. – NDR 3:2 *(festiv. turnaj)*

Hasoň – Lála, Popluhár, G. Mráz – V. Kos, Kvašňák – T. Pospíchal, Mikeska, Kadraba, Zikán, F. Majer
branky: Mikeska 2, Zikán

25/ 31. 8. 1958/ Liberec/ ČSR jun. – – SSSR jun. 3:2

Holeš – Růžička, A. Horváth, Lála – Ján Horváth, Kořínek – Kordula, Vacenovský, L. Pokorný, Kopanický, Švec
střídání: Malina, odstoupil A. Horváth; Brumovský, odstoupil Švec
branky: Kořínek, Vacenovský, L. Pokorný

26/ 15. 10. 1958/ Norwich/ Anglie 23 – – ČSR Lvíčata 3:0

Holeš – Lála, A. Horváth, Starý – Jarábek, V. Kos – T. Pospíchal, Obert, Scherer, Pav. Molnár, Koiš
střídání: Kopanický, odstoupil Obert

27/ 4. 10. 1959/ Görlitz/ NDR jun. – ČSR jun. 1:1

Spišiak – Ištók, Jarábek, Malina – Růžička, Vovorský – Štibrányi, Koláček, Richtrmoc, Kopanický, V. Masný
střídání: Kulan, odstoupil Vovorský
branku: Vovorský

28/ 28. 10. 1959/ Amsterodam/ Holandsko 23 – Lvíčata ČSR 3:3

Kouba – Růžička, Rias, Weiss – Bomba, Vovorský – Štibrányi, Koláček, Chrudimský, Kopanický, V. Masný
střídání: Mizera, odstoupil Kouba
branky: Růžička, Vovorský, Kopanický

29/ 17. 7. 1960/ Pardubice/ ČSR jun. – – Tunisko A 4:0

Schmucker – Slezák, Tichý, Janoščin – Fojtík, Kořínek – Štibrányi, R. Kučera, Adamec, J. Jelínek II, V. Masný
střídání: Cvetler, odstoupil Štibrányi; I. Mráz, odstoupil Jelínek
branky: R. Kučera 2, I. Mráz, V. Masný

30/ 20. 9. 1960/ České Budějovice/ ČSSR jun. – Japonsko A 3:2

Padúch – A. Pokorný, Potměšil, Janoščin – Rias, Hradský – Cvetler, I. Mráz, R. Kučera, Mašek, J. Jelínek II
střídání: Bezdeda, odstoupil A. Pokorný; Tauchen, odstoupil R. Kučera; Kopanický, odstoupil J. Jelínek II
branky: I. Mráz 2, Mašek

31/ 29. 10. 1960/ Košice/ ČSSR jun. – Holandsko jun. 0:0

Padúch – Potměšil, Weiss, Ferjančík – Ján Horváth, Bezdeda – Cvetler, I. Mráz, Gáborík, R. Kučera, J. Jelínek II
střídání: Rias, odstoupil Bezdeda

32/ 18. 4. 1962/ Drážďany/ NDR jun. – – ČSSR jun. 2:2

Ředina – Kotek, Knesl, Janoščin – Holeček, Janák – Bartalský, I. Mráz, Gáborík, Farmačka, Vrána
střídání: Stloukal, odstoupil Janák; Lukáč, odstoupil Vrána
branky: I. Mráz, Farmačka

33/ 18. 6. 1962/ Reykjavík/ Island A – – ČSSR jun. 2:3

Ředina – Vítů, Ivo Novák, Janoščin – O. Vojáček, Stloukal – Jar. Vojta, Jílek, Dyba, I. Mráz, Rys
branky: Jílek 2, Jar. Vojta

34/ 28. 10. 1962/ Krakov/ Polsko olymp. – ČSSR jun. 4:0

Fülle – A. Pokorný, Ivo Novák, Táborský – O. Vojáček, Stloukal – Koleš, I. Mráz, Dyba, Farmačka, Jar. Vojta
střídání: Benda, odstoupil Koleš; Viktor, odstoupil Fülle

35/ 1. 6. 1963/ Kecskemet/ Maďarsko jun. – ČSSR jun. 1:0

Viktor – Čmarada, Knesl, Táborský – Geleta, Hrdlička – F. Veselý, Nedorost, Jílek, Knebort, Gáborík
střídání: Šaray, odstoupil F. Veselý

36/ 11. 9. 1963/ Most/ ČSSR jun. – Polsko jun. 2:0

Viktor – A. Pokorný, Knesl, Šlosiarik – Holeček, Stloukal – Jar. Vojta, I. Mráz, Gáborík, Adamec, Jokl
střídání: Štrunc, odstoupil Adamec
branky: Gáborík, Štrunc

37/ 29. 4. 1964/ Karlovy Vary/ ČSSR jun. – NSR jun. 0:1

Blín – Vítů, Knesl, Táborský – Stloukal, Deutsch – Štrunc, Štrausz, J. Seman, M. Medviď, Jokl
střídání: Jar. Vojta, odstoupil Štrausz; Peter Molnár, odstoupil J. Seman

38/ 12. 9. 1964/ Lodž/ Polsko jun. – ČSSR jun. 1:0

Vencel – Kollár, Ľ. Zlocha, Čmarada – F. Schwarz, Plass – F. Veselý, Nedorost, J. Morávek, Gáborík, Kabát
střídání: Štrunc, odstoupil F. Veselý; Dyba, odstoupil Plass

39/ 10. 10. 1964/ Trenčín/ ČSSR jun.–Maďarsko jun. 2:2

Vencel – Kollár, Ľ. Zlocha, Čmarada – F. Schwarz, Majerník – F. Veselý, Dyba, Gáborík, Jílek, Kabát
střídání: Levický, odstoupil F. Veselý; Štrunc, odstoupil Dyba
branky: F. Veselý, Štrunc

40/ 7. 4. 1965/ Leeds/ Anglie 23–ČSSR Lvíčata 0:0

Vencel – Čmarada, Knesl, Táborský – Migas, Hrdlička – F. Veselý, Štrunc, Gáborík, Rödr, Kabát

41/ 29. 5. 1965/ Liberec/ Lvíčata ČSSR–Anglie 23 0:0

Vencel – Čmarada, Knesl, Milan Urban, J. Fillo – Dyba, Gáborík – F. Veselý, Nedorost, Rödr, Kabát

42/ 29. 5. 1965/ Nitra/ ČSSR ml. jun.–Rumunsko ml. jun. 1:1

Flešár – Ľ. Zlocha, Staškovan, Mojžíš – J. Bouška, Barsch – B. Veselý, Szikora, J. Tománek, Stratil, Poštulka
střídání: Határ, odstoupil J. Bouška; Solčan, odstoupil Poštulka
branku: B. Veselý

43/ 18. 9. 1965/ Pitesti/ Rumunsko olymp.–ČSSR jun. 2:0

Viktor – Hrica, Staškovan, J. Tománek, J. Linhart – J. Bouška, Kuna – B. Veselý, Szikora, J. Morávek, Dyba
střídání: Migas, odstoupil J. Morávek; Pollák, odstoupil Dyba

44/ 10. 10. 1965/ Gottwaldov/ Lvíčata ČSSR–Polsko jun. 0:2

Ledecký – Čmarada, Milan Urban, Majerník, Hudcovský – Kuna, Dyba, – Gyurek, Štefan, Obložinský, J. Ondrášek
střídání: I. Daňo, odstoupil Hudcovský; Bartalský, odstoupil J. Ondrášek

45/ 30. 10. 1965/ Bratislava/ Lvíčata ČSSR–Rakousko jun. 4:0

Jiří Sedláček – Hudcovský, Milan Urban, Majerník, Ľ. Zlocha – J. Bouška, Kuna – B. Veselý, Štefan, J. Tománek, Smuda
střídání: Geryk, odstoupil Jiří Sedláček; Gyurek, odstoupil J. Tománek; Bartalský, odstoupil Smuda

46/ 16. 5. 1966/ Leningrad/ SSSR jun.–Lvíčata ČSSR 0:0

Geryk – Čmarada, Majerník, Migas, Mutkovič – Pollák, J. Bouška – B. Veselý, Petráš, Desiatnik, Š. Daňo
střídání: Flešár, odstoupil Geryk; Tesař, odstoupil J. Bouška; J. Morávek, odstoupil Desiatnik

47/ 1. 6. 1966/ Plzeň/ Lvíčata ČSSR–Holandsko jun. 2:1

Geryk – J. Linhart, Majerník, Migas, I. Daňo – J. Morávek, Tesař – B. Veselý, Petráš, Sýkora, Š. Daňo
střídání: Jiří Sedláček, odstoupil Geryk; Plass, odstoupil J. Morávek;
branky: J. Morávek, Sýkora

48/ 7. 9. 1966/ Czestochowa/ Polsko jun.–Lvíčata ČSSR 2:1

Geryk – Večerek, Migas, Plass, Majerník – Tesař, B. Veselý – Nedorost, Pollák, Obložinský, Š. Daňo
branku: Obložinský

49/ 3. 5. 1967/ Mönchengladbach/ NSR jun.–ČSSR jun. 3:1

Jiří Sedláček – Pivarník, Staškovan, J. Linhart, Mutkovič – J. Tománek, Pollák – M. Kráľ, Plass, Jurkanin, Desiatnik
střídání: Hrica, odstoupil Mutkovič; Ľ. Zlocha, odstoupil J. Tománek; Stratil, odstoupil M. Kráľ
branku: Jurkanin

50/ 20. 5. 1967/ Považská Bystrica/ ČSSR jun.–Polsko jun. 2:0

Vencel – Mutkovič, Šolín, Smolík, Ľ. Zlocha – J. Tománek, M. Kráľ – Kantor, Š. Daňo, Ondo, Jenčík
střídání: Hrica, odstoupil Mutkovič; Stratil, odstoupil Ondo; Pajerchin, odstoupil Jenčík
branky: Ondo, jeden vlastní gól soupeře

51/ 15. 11. 1967/ Pleven/ Bulharsko 23–ČSSR 23 2:1

Kozinka – Pivarník, Staškovan, Mutkovič, Ľ.

Zlocha – J. Tománek, M. Kráľ – Krnáč, Pollák, Jokl, Boroš
branku: Krnáč

52/ 11. 4. 1970/ Myjava/ ČSSR 23–Rakousko 23 1:2

Búrik – L. Rubáš, Czingel, Rosický, Luprich – K. Dvořák, A. Rusnák – Faltys, Hric, Daňko, Onufrák
střídání: M. Kovařík, odstoupil Búrik; Varadín, odstoupil Rubáš; J. Melichar, odstoupil K. Dvořák; Kopenec, odstoupil Onufrák
branku: Daňko

53/ 6. 9. 1970/ Praha/ ČSSR 23–Francie 23 0:2

Zlámal – Zakopal, Staškovan, O. Urban, Rosický – Petrovič, Bičovský – Igor Novák, Klement, J. Melichar, Ján Čapkovič
střídání: Zigo, odstoupil Ján Čapkovič

54/ 7. 10. 1970/ Mikkeli/ Finsko 23–ČSSR 23 1:1 *(kval. ME)*

Červeňan – P. Melichar, Staškovan, K. Dvořák, Bendl – J. Tománek, Daňko – Řádek, Klement, J. Melichar, Gajdůšek
střídání: Petrovič, odstoupil Řádek
branku: J. Melichar

55/ 25. 10. 1970/ Halle/ NDR 23–ČSSR 23 3:0

Červeňan – Zakopal, Staškovan, K. Dvořák, Z. Koubek – J. Tománek, Zigo – Řádek, J. Melichar, Daňko, Gajdůšek
střídání: Bendl, odstoupil Zigo; Farkaš, odstoupil Gajdůšek

56/ 21. 4. 1971/ Košice/ ČSSR 23–Polsko 23 1:1

Zlámal – Varadín, Luža, J. Tománek, Z. Koubek – Štafura, Petrovič, Fandel – Hoholko, Nehoda, J. Melichar
střídání: Gajdůšek, odstoupil Hoholko; Bičovský, odstoupil J. Melichar
branku: Petrovič

57/ 16. 5. 1971/ Tirgu Mureš/ Rumunsko 23–ČSSR 23 1:1

Červeňan – J. Suchánek, Luža, J. Tománek, Z. Koubek – Fandel, Petrovič, Daňko – Bičovský, Varadín, J. Melichar
střídání: Gajdůšek, odstoupil Bičovský; Štafura, odstoupil Varadín
branku: Bičovský

58/ 16. 6. 1971/ Liberec/ ČSSR 23–Finsko 23 5:2 *(kval. ME)*

Červeňan – Varadín, Luža, J. Tománek, Z. Koubek – Fandel, Štafura, Daňko – Bičovský, Nehoda, J. Melichar
střídání: J. Suchánek, odstoupil J. Tománek; Klement, odstoupil Bičovský
branky: Nehoda 3, Bičovský, Štafura

59/ 26. 9. 1971/ Prostějov/ ČSSR 23–NDR 23 4:0

Červeňan – Varadín, Luža, Samek, Z. Koubek – Panenka, Štafura, J. Melichar – M. Masný, Klement, Albrecht
střídání: Szabó, odstoupil Červeňan; J. Suchánek, odstoupil Varadín; Pešice, odstoupil Panenka; Švehlík, odstoupil Klement
branky: Albrecht 2, J. Melichar, M. Masný

60/ 27. 10. 1971/ Poznaň/ Polsko 23–ČSSR 23 1:0

Červeňan – Varadín, Samek, Luža, K. Dvořák – Bičovský, Štafura, J. Melichar – M. Masný, Klement, Albrecht
střídání: Panenka, odstoupil J. Melichar; Gajdůšek, odstoupil M. Masný; Bubenko, odstoupil Albrecht

61/ 14. 11. 1971/ Praha/ ČSSR 23–Rumunsko 23 1:0

Červeňan – Varadín, Samek, Luža, Z. Koubek – Panenka, Štafura, J. Melichar – Gajdůšek, Bičovský, Albrecht
střídání: Farkaš, odstoupil Panenka; J. Suchánek, odstoupil Bičovský
branku: Gajdůšek

62/ 9. 4. 1972/ Loeben/ Rakousko 23–ČSSR 23 1:4

Kéketi – J. Suchánek, Samek, K. Dvořák, Luprich – J. Melichar, Bičovský – Masrna, Švehlík, Gajdůšek, Albrecht
střídání: Farkaš, odstoupil J. Melichar
branky: Albrecht 2, Masrna, Švehlík

63/ 27. 4. 1972/ Stockholm/ Švédsko 23–ČSSR 23 0:1 *(čtvrtf. ME)*

Kéketi – J. Suchánek, Samek, K. Dvořák, Z.

Koubek – J. Melichar, Bičovský, Gajdůšek – Masrna, Nehoda, Albrecht
branku: Gajdůšek

64/ 14. 5. 1972/ Košice/ ČSSR 23 – Švédsko 23 3:1 *(čtvrtf. ME)*

Kéketi – Štovčík, Samek, K. Dvořák, Z. Koubek – Farkaš, Bičovský, Gajdůšek – Masrna, Švehlík, Albrecht
střídání: J. Melichar, odstoupil Masrna; Luprich, odstoupil Z. Koubek
branky: Bičovský, Farkaš, K. Dvořák

65/ 17. 5. 1972/ Košice/ ČSSR 23 – Řecko 23 2:0 *(semif. ME)*

Kéketi – Štovčík, Samek, K. Dvořák, Z. Koubek – Farkaš, Bičovský, Gajdůšek – Masrna, Švehlík, Albrecht
střídání: Luprich, odstoupil Štovčík; J. Melichar, odstoupil Švehlík
branky: Samek, vlastní soupeře

66/ 31. 5. 1972/ Athény/ Řecko 23 – – ČSSR 23 2:1 *(semif. ME)*

Kéketi – J. Suchánek, Samek, K. Dvořák, Z. Koubek – Farkaš, Bičovský, Gajdůšek – Masrna, Švehlík, Albrecht
střídání: D. Herda, odstoupil Švehlík
branku: Švehlík

67/ 25. 6. 1972/ Moskva/ SSSR 23 – ČSSR 23 2:2 *(finále ME)*

Kéketi – J. Suchánek, Samek, K. Dvořák, Z. Koubek – J. Melichar, Bičovský, Gajdůšek – Masrna, Nehoda, Albrecht
střídání: Štovčík, odstoupil J. Suchánek; Pekárik, odstoupil Nehoda
branky: Pekárik, Albrecht

68/ 30. 6. 1972/ Ostrava/ ČSSR 23 – – SSSR 23 3:1 *(finále ME)*

Kéketi – Štovčík, Samek, K. Dvořák, Z. Koubek – J. Melichar, Bičovský, Gajdůšek – D. Herda, Pekárik, Albrecht
branky: Gajdůšek, D. Herda, Albrecht

69/ 15. 10. 1972/ Vídeň/ Rakousko 23 – – ČSSR 23 0:1 *(kval. ME)*

Kéketi – Sopko, Samek, Jurkemik, Štovčík – J. Melichar, Bičovský, Gajdůšek – Masrna, Pekárik, Albrecht
střídání: Švehlík, odstoupil Pekárik
branku: Masrna

70/ 15. 10. 1972/ Semily/ ČSSR 21 – Polsko 23 2:1

Kislinger – Biroš, Loukota, Elefant, Dominka – T. Chobot, Andrejko, Jacko – Helešic, Finger, J. Hajský
střídání: Beleš, odstoupil Andrejko; Vokáč, odstoupil Helešic
branky: Finger 2

71/ 1. 11. 1972/ Halle/ NDR 23 – ČSSR 23 1:2

Kéketi – Sopko, Jurkemik, Samek, Luprich – J. Melichar, Bičovský, Komanický – Masrna, Švehlík, Albrecht
střídání: Slaný, odstoupil Masrna
branky: J. Melichar, Albrecht

72/ 1. 11. 1972/ Bratislava/ ČSSR 21 – – NDR 21 1:0

P. Michalík – Loukota, Elefant, Dominka, Rygel – Beleš, T. Chobot, Helešic – Rott, Jacko, J. Hajský
střídání: Koleníč, odstoupil Beleš; Vokáč, odstoupil Helešic
branku: Jacko

73/ 7. 3. 1973/ Birmingham/ Anglie 23 – – ČSSR 23 1:0

Červeňan – Sopko, Samek, K. Dvořák, Z. Koubek – Jurkemik, J. Melichar, Gajdůšek – Pekárik, Bičovský, Albrecht
střídání: Švehlík, odstoupil J. Melichar; D. Herda, odstoupil Albrecht

74/ 28. 3. 1973/ Brno/ ČSSR 23 – Rakousko 23 4:0 *(kval. ME)*

Szabó – Sopko, Jurkemik, K. Dvořák, Štovčík – J. Melichar, Štafura, Slaný – Komanický, Švehlík, D. Herda
střídání: Luprich, odstoupil Štovčík; Nehoda, odstoupil D. Herda
branky: Slaný 2, J. Melichar, Sopko

75/ 2. 5. 1973/ Eskilstuna/ Švédsko 23 – – ČSSR 23 0:3 *(kval. ME)*

Szabó – Sopko, Jurkemik, K. Dvořák, Štovčík – J. Melichar, Slaný, F. Horváth – Komanický, Švehlík, Nehoda

střídání: Stránský, odstoupil Slaný
branky: Nehoda 2, Švehlík

76/ 1. 6. 1973/ Bratislava/ ČSSR 23 – – Anglie 23 3:0

Kéketi – Sopko, K. Dvořák, Jurkemik, Luprich – J. Melichar, F. Horváth, Gajdůšek – Komanický, Švehlík, Slaný
střídání: Albrecht, odstoupil Slaný; Gerhát, odstoupil J. Melichar
branky: Švehlík 2, J. Melichar

77/ 10. 6. 1973/ Ostrava/ ČSSR 23 – – Švédsko 23 1:3 *(kval. ME)*

Szabó – Sopko, K. Dvořák, Jurkemik, Luprich – Gajdůšek, J. Melichar, Gerhát – Komanický, Bubenko, Albrecht
střídání: Rott, odstoupil Gerhát; Slaný, odstoupil Bubenko
branku: J. Melichar

78/ 30. 7. 1973/ Berlín/ ČSSR 21 – Bulharsko 2:0 *(festiv. turnaj)*

S. Seman – Biroš, Elefant, Jurkemik, Barmoš – Andrejko, Senický, J. Hajský – Jacko, Štambachr, Ujhely
střídání: Fišer, odstoupil Senický; P. Mráz, odstoupil Jacko
branky: Štambachr, Ujhely

79/ 31. 7. 1973/ Berlín/ ČSSR 21 – Rumunsko 0:0 *(festiv. turnaj)*

Charvát – Jurkemik, Elefant, M. Veselý, Barmoš – Andrejko, Senický, J. Hajský – P. Mráz, Štambachr, Ujhely
střídání: Fišer, odstoupil P. Mráz; Jacko, odstoupil Ujhely

80/ 2. 8. 1973/ Berlín/ ČSSR 21 – Polsko 21 3:1 *(festiv. turnaj)*

S. Seman – Biroš, Jurkemik, Elefant, Barmoš – Andrejko, Senický, J. Hajský – Jacko, Štambachr, Ujhely
střídání: M. Veselý, odstoupil J. Hajský; Nachtman, odstoupil Jacko
branky: Jacko 2, Hajský

81/ 3. 8. 1973/ Berlín/ ČSSR 21 – NDR 21 1:0 *(festiv. turnaj)*

Charvát – Biroš, M. Veselý, Jurkemik, Barmoš – Senický, Andrejko, J. Hajský – Jacko, Štambachr, Ujhely
střídání: Elefant, odstoupil Andrejko; P. Mráz, odstoupil Ujhely
branku: Štambachr

82/ 26. 9. 1973/ Zywiec/ Polsko 21 – – ČSSR 21 0:0

Kislinger – Barmoš, Elefant, Dehner, Rosinský – M. Veselý, Haraslín, Andrejko – Forman, Pressl, P. Mráz
střídání: Tamáš, odstoupil M. Veselý; J. Ženíšek, odstoupil Forman

83/ 31. 10. 1973/ Freital/ NDR 21 – ČSSR 21 1:0

Kislinger – Princ, Elefant, Dehner, Rosinský – Haraslín, M. Veselý, J. Hajský – Andrejko, Forman, Štambachr
střídání: Barmoš, odstoupil M. Veselý; Pressl, odstoupil Andrejko; J. Ženíšek odstoupil J. Hajský; P. Mráz, odstoupil Štambachr

84/ 4. 2. 1974/ Hermsdorf/ NDR A – – ČSSR 23 0:0

Červeňan – Bendl, Jurkemik, K. Dvořák, Z. Koubek – J. Melichar, Pekárik, Gajdůšek – M. Masný, Švehlík, Albrecht
střídání: Bičovský, odstoupil Gajdůšek; Samek, odstoupil Švehlík; Štambachr, odstoupil Albrecht

85/ 26. 3. 1974/ Bautzen/ NDR 23 – ČSSR 23 3:1

Kéketi – Sopko, Jurkemik, K. Dvořák, Štambachr – J. Melichar, F. Horváth, Slaný – M. Masný, Švehlík, Albrecht
střídání: Biroš, odstoupil Sopko; Luprich, odstoupil Štambachr; D. Herda, odstoupil F. Horváth

86/ 26. 3. 1974/ Děčín/ ČSSR 21 – NDR 21 0:0

Cepo – Barmoš, Prokeš, Goga, Tamáš – P. Fecko, Haraslín, J. Hajský – Vdovjak, Jacko, Ujhely
střídání: Řehák, odstoupil Ujhely; Klouček, odstoupil P. Fecko

87/ 10. 4. 1974/ Jerevan/ SSSR 23 – – ČSSR 23 6:0 *(čtvrtf. ME)*

Kéketi – Biroš, Jurkemik, Zvarík, Luprich –

J. Melichar, Štafura, D. Herda – M. Masný, Švehlík, Štambachr
střídání: Slaný, odstoupil Štambachr

88/ 13. 4. 1974/ Benešov/ ČSSR 23–Bulharsko 23 0:2

S. Seman – Dominka, Elefant, Princ, Rosinský – Krajčovič, Knapp, Černický – Andrejko, Kroupa, P. Mráz
střídání: Matula, odstoupil S. Seman; T. Chobot, odstoupil Černický; Skořepa, odstoupil Andrejko

89/ 13. 4. 1974/ Plovdiv/ Bulharsko 21–ČSSR 21 0:0

Cepo – Barmoš, Prokeš, Goga, Tamáš – Vdovjak, Haraslín, J. Hajský – J. Ženíšek, Jacko, Ujhely
střídání: Klouček, odstoupil J. Ženíšek

90/ 17. 4. 1974/ Bratislava/ ČSSR 23–SSSR 23 2:1 *(čtvrtf. ME)*

Kéketi – Biroš, K. Dvořák, Jurkemik, Štambachr – J. Melichar, Luprich, Slaný – M. Masný, Švehlík, D. Herda
střídání: Rott, odstoupil J. Melichar; P. Mráz, odstoupil M. Masný
branky: Jurkemik, Rott

91/ 28. 4. 1974/ Sarrebourg/ Francie 23–ČSSR 23 1:1

Kislinger – Biroš, Jurkemik, K. Dvořák, Štambachr – Štafura, Luprich, Slaný – Rott, M. Masný, D. Herda
střídání: J. Melichar, odstoupil M. Masný
branku: Rott

92/ 30. 4. 1974/ Luzern/ Švýcarsko B–ČSSR 23 1:1

Kéketi – Elefant, Zvarík, K. Dvořák, Luprich – J. Melichar, Gerhát, Štafura – Rott, M. Masný, D. Herda
střídání: Jurkemik, odstoupil Zvarík; Štambachr, odstoupil Gerhát
branku: M. Masný

93/ 11. 9. 1974/ Králův Dvůr/ ČSSR 23–Indonésie A 4:0

Cepo – Jurkemik, J. Svoboda, Hamřík, Barmoš – Slaný, Bajza, J. Hajský – Štarch, Jacko, P. Mráz
střídání: Netolička, odstoupil Cepo; Elefant, odstoupil Jurkemik; Prokeš, odstoupil Slaný; P. Fecko, odstoupil Jacko; Datko, odstoupil P. Mráz
branky: Štarch, Jacko, P. Fecko, Datko

94/ 24. 9. 1974/ Plzeň/ ČSSR 23–NDR 23 0:0

Cepo – J. Svoboda, Hamřík, Prokeš, Barmoš – Slaný, Goga, Bajza – Štarch, Kroupa, P. Mráz
střídání: Datko, odstoupil Goga; Jacko, odstoupil Štarch

95/ 24. 9. 1974/ Greifswald/ NDR 21–ČSSR 21 1:1

Záhorský – Kunzo, Manzal, Mikuš, Siládi – Gašparík, Vdovjak, L. Hudec – Kališ, Klouček, Frič
střídání: Bilický, odstoupil Vdovjak; Filo, odstoupil Klouček
branku: Gašparík

96/ 29. 10. 1974/ Londýn/ Anglie 23–ČSSR 23 3:1 *(kval. ME)*

Cepo – J. Svoboda, Prokeš, Zvarík, Barmoš – Gerhát, Jurkemik, Bajza – Slaný, Kroupa, P. Mráz
střídání: Hamřík, odstoupil Zvarík
branku: Slaný

97/ 13. 11. 1974/ Krakov/ Polsko 23–ČSSR 23 1:0

P. Michalík – Elefant, Hamřík, Prokeš, Štambachr – Gerhát, Jurkemik, Slaný – Štarch, Kroupa, P. Mráz
střídání: Kozák, odstoupil Gerhát; Haraslín, odstoupil Kroupa

98/ 13. 11. 1974/ Tarnów/ Polsko 21–ČSSR 21 1:1

Netolička – Kunzo, Mikuš, Siládi, Manczal – Filo, Kališ, L. Hudec, Mintál – Frič, Bilský
střídání: Šourek, odstoupil Filo; M. Hudec, odstoupil Frič
branku: Bilský

99/ 30. 3. 1975/ Bukurešť/ Rumunsko 23–ČSSR 23 1:3

S. Seman – J. Svoboda, Jurkemik, Šajánek, Barmoš – Gerhát, Slaný, Štambachr – Haraslín, J. Ženíšek, P. Mráz

střídání: Cepo, odstoupil S. Seman; J. Hajský, odstoupil Gerhát; Elefant, odstoupil Haraslín; Kvasnica, odstoupil P. Mráz
branky: Šajánek, J. Ženíšek, Štambachr

100/ 30. 3. 1975/ Bukurešť/ Rumunsko 21 – ČSSR 21 2:0

Netolička – Kunzo, Kopej, Mikuš, Siládi – Gašparík, Datko, Krišťof – Bilský, Šíp, Mintál
střídání: Filo, odstoupil Gašparík; Vdovjak, odstoupil Datko; Babčan, odstoupil Mintál

101/ 30. 4. 1975/ Faro/ Portugalsko 23 – ČSSR 23 2:0 *(kval. ME)*

S. Seman – Elefant, Hamřík, Prokeš, Barmoš – Šajánek, Kvasnica, Štambachr – J. Ženíšek, Slaný, P. Mráz
střídání: Bilský, odstoupil Kvasnica; J. Hajský, odstoupil P. Mráz

102/ 30. 4. 1975/ Opava/ ČSSR 21 – Polsko 21 3:0

Netolička – Kunzo, Kopej, Mikuš, Siládi – Datko, Vdovjak, Krištof – Gašparík, Šíp, Mintál
střídání: Mucha, odstoupil Netolička; Filo, odstoupil Vdovjak; Šourek, odstoupil Krištof; Babčan, odstoupil Šíp; Hodek, odstoupil Mintál
branky: Datko, Krištof, Babčan

103/ 6. 6. 1975/ České Budějovice/ ČSSR 23 – Rakousko 23 0:0

Cepo – Elefant, Šajánek, Prokeš, Barmoš – J. Ženíšek, Pekárik, Štambachr – Bilský, Kroupa, P. Mráz
střídání: J. Svoboda, odstoupil Pekárik; Slaný, odstoupil Bilský

104/ 2. 9. 1975/ Halberstadt/ NDR 21 – ČSSR 21 1:1

Netolička – Duda, Kopej, Topercer, Losenický – Filo, Krištof, Vdovjak – Babčan, Šíp, Juřica
střídání: Pelc, odstoupil Filo; Šourek, odstoupil Vdovjak; Klouček, odstoupil Šíp; Mintál, odstoupil Juřica
branku: Vdovjak

105/ 3. 9. 1975/ Ascherleben/ NDR 21 – ČSSR 21 2:0

Mačák – Duda, Kopej, Topercer, Mintál – Pelc, Krištof, Vdovjak – Šíp, Babčan, Juřica
střídání: Filo, odstoupil Duda; Losenický, odstoupil Mintál; Šourek, odstoupil Pelc; Klouček, odstoupil Šíp

106/ 24. 9. 1975/ Biel/ Švýcarsko B – ČSSR 23 1:4

P. Michalík – Hamřík, Jurkemik, Šajánek, Barmoš – Štambachr, Móder, Slaný – Bilský, Kroupa, J. Hajský
střídání: Kozák, odstoupil Bilský; D. Herda, odstoupil J. Hajský
branky: Móder 2, Šajánek, Kroupa

107/ 14. 10. 1975/ Leninváros/ Maďarsko 23 – ČSSR 23 0:3

P. Michalík – Lipnický, Šajánek, Hamřík, Barmoš – Bilský, Štambachr, Slaný – P. Herda, Kroupa, J. Hajský
střídání: P. Fecko, odstoupil Bilský; Kozák, odstoupil P. Herda
branky: P. Fecko, Štambachr, Kroupa

108/ 14. 10. 1975/ Veszprém/ Maďarsko 21 – ČSSR 21 2:0

Netolička – Duda, Kopej, Topercer, Siládi – Vdovjak, Gašparík, Bureš – Vízek, Babčan, Juřica
střídání: P. Ondrášek, odstoupil Siládi; Šíp, odstoupil Gašparík

109/ 28. 10. 1975/ Trnava/ ČSSR 23 – Anglie 23 1:1 *(kval. ME)*

P. Michalík – Lipnický, Šajánek, Hamřík, Barmoš – Kozák, Štambachr, Slaný – P. Herda, Kroupa, J. Hajský
branku: Kroupa

110/ 12. 11. 1975/ Teplice/ ČSSR 23 – Portugalsko 23 1:1 *(kval. ME)*

P. Michalík – Biroš, Oboril, Šajánek, Barmoš – P. Herda, Štambachr, Slaný – J. Svoboda, Kroupa, J. Hajský
střídání: Bojkovský, odstoupil J. Svoboda
branku: Štambachr

111/ 17. 2. 1976/ Ahvaz (Írán)/ ČSSR 21 – Maďarsko 18 0:1

Mačák – Kolláth, J. Novák, Topercer, Duda – Kalmár, Kališ, Michalec – Lorenc, Dian, Juřica

112/ 19. 2. 1976/ Ahvaz/ ČSSR 21 – Itálie 21 0:0

Mačák – Kolláth, J. Novák, Topercer, Siládi – Kalmár, Kališ, Pichner – Hodek, Juřica, Lorenc
střídání: Duda, odstoupil Siládi; Pápišta, odstoupil Kalmár; Iški, odstoupil Hodek

113/ 20. 2. 1976/ Ahvaz/ Írán B – ČSSR 21 1:1

Mačák – Kolláth, J. Novák, Topercer, Duda – Pápišta, Kališ, Kalmár – Lorenc, Juřica, Iški
střídání: Dian, odstoupil Juřica
branku: Juřica

114/ 23. 2. 1976/ Ahvaz/ ČSSR 21 – Jugoslávie 21 1:1

Mačák – Duda, J. Novák, Topercer, Siládi – Kalmár, Michalec, Pichner, Kališ – Hodek, Juřica
branku: Michalec

115/ 6. 4. 1976/ Varnsdorf/ ČSSR 21 – NDR 21 1:2

Mačák – Kolláth, J. Novák, Topercer, Jan Fiala – Kalmár, Repík, M. Nemec – Skála, Babčan, Juřica
střídání: Kališ, odstoupil Repík; Lovacký, odstoupil Skála; Raška, odstoupil Babčan
branku: Lovacký

116/ 25. 8. 1976/ Mikkeli/ Finsko 21 – ČSSR 21 1:2

Mačák – L. Hudec, J. Novák, Kretovič, J. Fiala – P. Herda, Tábor, Farkaš – Gašparík, Frič, Lovacký
střídání: Siládi, odstoupil P. Herda; Chlpek, odstoupil Lovacký
branky: Tábor, Frič

117/ 26. 8. 1976/ Jyväskylä/ Finsko 21 – ČSSR 21 1:1

Hazucha – J. Fiala, J. Novák, Kretovič, Siládi – Tábor, Pelc, Farkaš – L. Hudec, Frič, Chlpek
střídání: P. Herda, odstoupil Tábor; Lovacký, odstoupil Frič
branku: Frič

118/ 22. 9. 1976/ Hradec Králové/ ČSSR 21 – Rumunsko 21 1:0

Mačák – Mazura, J. Novák, Oboril, J. Fiala – L. Hudec, Farkaš, P. Herda – Pokluda, Brezík, Audi
střídání: Pápišta, odstoupil P. Herda; Gašparík, odstoupil Audi
branku: Farkaš

119/ 5. 10. 1976/ Turnu Severin/ Rumunsko 21 – ČSSR 21 1:1

Mačák – Prokeš, J. Fiala, J. Novák, Duda – L. Hudec, Elefant, Pelc, Gašparík – Pokluda, Farkaš
střídání: Horný, odstoupil Pelc; P. Herda, odstoupil Gašparík; Lovacký, odstoupil Pokluda
branku: Pelc

120/ 12. 10. 1976/ Plzeň/ ČSSR 21 – Skotsko 21 0:0 *(kval. ME)*

Mačák – J. Fiala, Prokeš, J. Novák, Duda – L. Hudec, P. Herda, Farkaš – Gašparík, Pokluda, M. Nemec
střídání: Pelc, odstoupil M. Nemec

121/ 16. 11. 1976/ Neustadt/ NDR 21 – ČSSR 21 1:2

Mačák – L. Hudec, J. Fiala, J. Novák, Duda – Berger, Pelc, Farkaš – Miškolci, P. Herda, J. Jarolím
střídání: Horný, odstoupil J. Novák; Tábor, odstoupil J. Jarolím
branky: Farkaš, Miškolci

122/ 9. 3. 1977/ Poštorná/ ČSSR 21 – Rakousko 21 1:2

J. Veselý – L. Hudec, J. Fiala, Oboril, Duda – P. Herda, Pelc, Farkaš – Miškolci, Frič, Ančic
střídání: Tábor, odstoupil Pelc; Turianik, odstoupil Miškolci
branku: Turianik

123/ 28. 3. 1977/ Most/ ČSSR 21 – Finsko 21 2:0

J. Veselý – L. Hudec, J. Fiala, Ondruš, Siládi – Turianik, Berger, Farkaš – Pokluda, Frič, Ančic
střídání: Oboril, odstoupil L. Hudec; P. Herda, odstoupil Farkaš; Miškolci, odstoupil Pokluda
branky: Ančic, Miškolci

124/ 30. 3. 1977/ Benešov/ ČSSR 21 – Finsko 21 2:2

Mačák – L. Hudec, J. Fiala, Oboril, Duda –

Turianik, Pelc, Farkaš – Miškolci, Frič, Ančic
střídání: P. Herda, odstoupil Turianik; Pokluda, odstoupil Miškolci
branky: Oboril, Farkaš

125/ 20. 4. 1977/ Uherské Hradiště/ ČSSR 21 – Maďarsko 21 0:2

Mačák – L. Hudec, Ondruš, Siládi, J. Fiala – Tábor, Horný, P. Herda – Turianik, Frič, Ančic
střídání: Berger, odstoupil Horný; J. Jarolím, odstoupil Ančic

126/ 11. 5. 1977/ Poprad/ ČSSR 21 – – NDR 21 2:0

Mačák – L. Hudec, Ondruš, J. Fiala, Siládi – Tábor, Berger, P. Herda – Brezík, Józsa, Ančic
střídání: Pokluda, odstoupil Tábor
branky: P. Herda, Józsa

127/ 24. 5. 1977/ České Budějovice/ ČSSR 21 – Švýcarsko 21 4:0 *(kval. ME)*

Mačák – L. Hudec, J. Fiala, Ondruš, Siládi – Brezík, Berger, P. Herda – Frič, Józsa, Ančic
střídání: Tábor, odstoupil Józsa; Pokluda, odstoupil Ančic
branky: Józsa 3, Ondruš

128/ 20. 9. 1977/ Edinburgh/ Skotsko 21 – ČSSR 21 2:1 *(kval. ME)*

Mačák – L. Hudec, J. Fiala, Ondruš, Siládi – Berger, Brezík, Pelc, P. Herda – Janečka, Kroupa
střídání: Ančic, odstoupil Pelc
branku: Kroupa

129/ 5. 10. 1977/ Curych/ Švýcarsko 21 – – ČSSR 21 0:2 *(kval. ME)*

J. Veselý – Ondruš, L. Hudec, J. Fiala, Siládi – Berger, P. Herda, Pelc – Janečka, Kroupa, Brezík
střídání: Ančic, odstoupil Brezík
branky: Janečka, Kroupa

130/ 9. 11. 1977/ Sopron/ Maďarsko 21 – – ČSSR 21 2:0

J. Veselý – Kotrba, Horný, Pěcháček, Siládi – L. Hudec, Berger, P. Němec – Raška, Brezík, Ančic
střídání: Zrubec, odstoupil Ančic

131/ 22. 3. 1978/ České Budějovice/ ČSSR 21 – NDR 21 3:1 *(čtvrtf. ME)*

Kišša – Mazura, Samek, J. Fiala, Siládi – P. Herda, Berger, Brezík – Janečka, Raška, D. Herda
střídání: Frič, odstoupil Brezík
branky: J. Fiala, P. Herda, Samek

132/ 5. 4. 1978/ Halle/ NDR 21 – ČSSR 21 5:2 *(čtvrtf. ME)*

J. Veselý – Mazura, Samek, J. Fiala, Siládi – P. Herda, Berger, Brezík – Janečka, Frič, D. Herda
střídání: Pelc, odstoupil Brezík
branky: Janečka 2

133/ 15. 4. 1978/ Handlová/ ČSSR 21 – – Maďarsko 21 0:2

Hroš – Zelenský, Pěcháček, Farkaš, Zrubec Barto, Berger, Brezík – Hikl, Frič, M. Takáč
střídání: Joz. Horváth, odstoupil Hikl

134/ 23. 4. 1978/ Bendzin/ Polsko dor. – ČSSR 21 5:1

Hroš – Zelenský, Pěcháček, Zrubec, M. Takáč – Joz. Horváth, Klinka, K. Jarolím – Hikl, Brezík, Kříž
střídání: Lavička, odstoupil Hroš; Ferenc, odstoupil K. Jarolím; Jozef, odstoupil Kříž
branku: Brezík

135/ 5. 9. 1978/ Pirna/ NDR 21 – ČSSR 21 2:0

Hroš – Kotrba, Valent, Pěcháček, Jozef – Šrubař, Zelenský, Brezík – Pokluda, P. Herda, Kříž
střídání: Stromšík, odstoupil Hroš; P. Chaloupka, odstoupil Šrubař; Hikl, odstoupil Pokluda; M. Takáč, odstoupil Kříž

136/ 3. 10. 1978/ Borlänge/ Švédsko 21 – – ČSSR 21 0:1 *(kval. ME)*

Stromšík – Zrubec, Pěcháček, Valent, Jozef – Šrubař, Zelenský, Brezík, P. Herda – Janečka, M. Takáč
střídání: P. Chaloupka, odstoupil Šrubař; Pokluda, odstoupil M. Takáč
branku: Janečka

137/ 15. 11. 1978/ Třinec/ ČSSR 21—Polsko 21 0:0

Stromšík — Kotrba, Valent, Pěcháček, Jozef — P. Chaloupka, Zelenský, Brezík — Janečka, P. Herda, M. Takáč
střídání: Zrubec, odstoupil P. Herda

138/ 2. 2. 1979/ Arad/ Rumunsko olymp. —ČSSR 21 3:0

Stromšík — M. Suchánek, Pěcháček, Jozef, Kotrba — P. Chaloupka, Zelenský, Brezík — Janečka, P. Herda, M. Takáč
střídání: Hroš, odstoupil Stromšík

139/ 14. 3. 1979/ Raciborz/ Polsko 21—ČSSR 21 1:1

Stromšík — M. Suchánek, Pěcháček, Valent, Kotrba — P. Chaloupka, Zelenský, Brezík — Pokluda, P. Herda, M. Takáč
střídání: Jozef, odstoupil Valent; Šrubař, odstoupil Brezík; Zajaroš, odstoupil M. Takáč
branku: Zajaroš

140/ 3. 4. 1979/ Prostějov/ ČSSR 21—Francie 21 1:0 *(kval. ME)*

Stromšík — Kotrba, Nachtman, Pěcháček, Jozef — P. Chaloupka, Zelenský, Brezík — Janečka, P. Herda, M. Takáč
střídání: M. Suchánek, odstoupil Jozef; Šrubař, odstoupil P. Chaloupka
branku: Janečka

141/ 18. 4. 1979/ Mladá Boleslav/ ČSSR 21—Bulharsko 21 2:0

Stromšík — M. Suchánek, Pěcháček, Nachtman, Kotrba — P. Chaloupka, Zelenský, Šrubař — Marčík, P. Herda, J. Chovanec
střídání: Mana, odstoupil Stromšík; Ščasný, odstoupil Šrubař; Homola, odstoupil Marčík
branky: P. Chaloupka, P. Herda

142/ 5. 5. 1979/ Ružomberok/ ČSSR 21—SSSR 21 2:2

Stromšík — M. Suchánek, Nachtman, Pěcháček, Jozef — Ščasný, Zelenský, Brezík — Marčík, P. Herda, M. Takáč
střídání: P. Chaloupka, odstoupil Ščasný; Kotrba, odstoupil Marčík
branky: Brezík, P. Chaloupka

143/ 11. 9. 1979/ Gottwaldov/ ČSSR 21—Maďarsko 21 1:1

Stromšík — Ščasný, Pěcháček, Nachtman, Jozef — P. Herda, Šrubař, Brezík — Brezina, Borko, M. Takáč
střídání: V. Daněk, odstoupil Borko; Zajaroš, odstoupil V. Daněk
branku: P. Herda (z penalty)

144/ 9. 10. 1979/ České Budějovice/ ČSSR 21—Švédsko 21 1:0 *(kval. ME)*

Stromšík — Ščasný, Nachtman, Pěcháček, Zajaroš — P. Herda, Zelenský, Brezík — Pokluda, Borko, Janečka
střídání: Šrubař, odstoupil Brezík; V. Daněk, odstoupil Borko
branku: V. Daněk

145/ 16. 11. 1979/ Mety/ Francie 21—ČSSR 21 1:0 *(kval. ME)*

Stromšík — Ščasný, Pěcháček, Nachtman, Jozef — Šrubař, Zelenský, Pokluda — Janečka, Brezina, M. Takáč
střídání: Brezík, odstoupil Pokluda; V. Daněk, odstoupil Brezina

146/ 25. 3. 1980/ Luzern/ Švýcarsko 21—ČSSR 20 3:1

Lavička — M. Suchánek, Ilavský, S. Schwarz, Jozef — Medgyes, J. Chovanec, P. Němec — Homola, Korejčík, Siva
střídání: Lackovič, odstoupil Jozef; Víger, odstoupil P. Němec; Šilhavý, odstoupil Siva
branku: Homola

147/ 26. 3. 1980/ Nitra/ ČSSR 21—Jugoslávie 21 1:1 *(čtvrtf. ME)*

Stromšík — Kapko, Nachtman, Pěcháček, Zajaroš — P. Chaloupka, J. Hlavatý, Brezík — Brezina, V. Daněk, Kříž
střídání: Zelenský, odstoupil P. Chaloupka; Borko, odstoupil Brezina
branku: P. Chaloupka

148/ 4. 4. 1980/ Vrbac/ Jugoslávie 21—ČSSR 21 2:1 *(čtvrtf. ME)*

Stromšík — Kapko, Nachtman, R. Vojáček, Zajaroš — P. Chaloupka, Zamazal, Brezík — Janečka, Brezina, Kříž
střídání: Pěcháček, odstoupil R. Vojáček; V. Daněk, odstoupil Zamazal
branku: Janečka

149/ 30. 4. 1980/ Hódmezövásárhely/ Maďarsko 21–ČSSR 21 0:0

Miklóško – Kapko, Ilavský, Zamazal, Bielik – Víger, Šilhavý, Čabala – Brezina, Medgyes, M. Takáč
střídání: Lackovič, odstoupil Víger; Griga, odstoupil M. Takáč

150/ 30. 5. 1980/ Toulon/ ČSSR 21–Holandsko 21 1:0

Miklóško – Kapko, Pěcháček, J. Chovanec, Bielik – Brezík, Šilhavý, Čabala – Pokluda, V. Daněk, M. Takáč
střídání: M. Suchánek, odstoupil Kapko; Medgyes, odstoupil Šilhavý
branku: Pokluda

151/ 1. 6. 1980/ Toulon/ ČSSR 21–Brazílie 21 1:1

Miklóško – M. Suchánek, Pěcháček, J. Chovanec, Bielik – Brezík, Šilhavý, Čabala – Pokluda, V. Daněk, M. Takáč
střídání: Medgyes, odstoupil V. Daněk
branku: Pokluda

152/ 3. 6. 1980/ Toulon/ ČSSR 21–ČLR 21 7:0

Miklóško – M. Suchánek, Pěcháček, J. Chovanec, Bielik – Brezík, Šilhavý, Čabala – Pokluda, V. Daněk, M. Takáč
střídání: Víger, odstoupil Šilhavý; Homola, odstoupil Čabala
branky: Pokluda 2, V. Daněk 2, Bielik, J. Chovanec, Homola

153/ 5. 6. 1980/ Toulon/ ČSSR 21––SSSR 21 1:1

Miklóško – M. Suchánek, Pěcháček, J. Chovanec, Bielik – Brezík, Víger, Čabala – Pokluda, V. Daněk, M. Takáč
branku: Čabala

154/ 23. 9. 1980/ Turnov/ ČSSR 21––Bulharsko 21 3:1

Miklóško – Kapko, Jeslínek, Straka, Bielik – Lindenthal, Matovič, Čabala – Brezina, V. Daněk, M. Takáč
střídání: Šimurka, odstoupil Miklóško; J. Chovanec, odstoupil Kapko; Matějček, odstoupil Brezina
branky: M. Takáč 2, Jeslínek (z penalty)

155/ 8. 10. 1980/ Pössneck/ NDR 21––ČSSR 21 0:1

Miklóško – Kapko, Straka, Jeslínek, Bielik – Matovič, Lindenthal, J. Chovanec – Čabala, M. Takáč, Griga
střídání: Brezina, odstoupil Matovič; Mejtský, odstoupil M. Takáč
branku: Straka

156/ 29. 10. 1980/ Vsetín/ ČSSR 21––SSSR 21 1:2

Miklóško – Kapko, Straka, Jeslínek, Bielik – Lindenthal, Matovič, Čabala – Griga, Brezina, M. Takáč
střídání: S. Schwarz, odstoupil Bielik; Víger, odstoupil Čabala; Mejtský, odstoupil Griga
branku: Brezina

157/ 2. 12. 1980/ Hradec Králové/ ČSSR 21–Turecko 21 3:0 *(kval. ME)*

Miklóško – Kapko, Jeslínek, Straka, Bielik – Lindenthal, J. Chovanec, Čabala – Brezina, V. Daněk, M. Takáč
střídání: Mejtský, odstoupil J. Chovanec; Griga, odstoupil M. Takáč
branky: Čabala, Brezina, V. Daněk

158/ 25. 3. 1981/ Komárno/ ČSSR 21 – Švýcarsko 21 2:1

Miklóško – S. Schwarz, Straka, Jeslínek, Bielik – Lindenthal, J. Chovanec, Čabala – Brezina, V. Chaloupka, M. Takáč
střídání: Matovič, odstoupil Lindenthal; V. Daněk, odstoupil Brezina; Griga, odstoupil M. Takáč
branky: Straka, V. Chaloupka

159/ 14. 4. 1981/ Bursa/ Turecko 21–ČSSR 21 2:1 *(kval. na ME)*

Miklóško – Kapko, Jeslínek, Straka, Bielik – Matovič, J. Chovanec, Čabala – Griga, V. Chaloupka, M. Takáč
střídání: V. Daněk, odstoupil Čabala
branku: Griga

160/ 26. 5. 1981/ Hořovice/ ČSSR 21–Kuba A 4:1

Miklóško – Bielik, Jeslínek, Straka, Kapko – P. Chaloupka, J. Chovanec, Čabala – Griga, V. Daněk, M. Takáč
střídání: Magdolen, odstoupil Miklóško; Bagin, odstoupil Takáč; Matovič, odstoupil Čabala;

V. Chaloupka, odstoupil Griga; Bauman, odstoupil M. Takáč
branky: Straka, Griga, Čabala, V. Chaloupka

161/ 6. 6. 1981/ Toulon/ ČSSR 21–Francie 21 1:0

Mikloško – Kapko, Bagin, S. Schwarz, Bielik – Víger, Jeslínek, Čabala – Griga, Medgyes, Bauman
branku: Griga

162/ 8. 6. 1981/ Toulon/ ČSSR 21–Španělsko 21 2:1

Mikloško – Kapko, Bagin, S. Schwarz, Bielik – Víger, Jeslínek, Čabala – Griga, Medgyes, Bauman
střídání: M. Takáč, odstoupil Bauman
branky: Griga, Jeslínek (z penalty)

163/ 10. 6. 1981/ Toulon/ ČSSR 21–Kolumbie 21 1:0

Mikloško – Šilhavý, Bagin, S. Schwarz, Bielik – Víger, Jeslínek, Čabala – Griga, Medgyes, Bauman
střídání: Kapko, odstoupil Bielik; Bartoš, odstoupil Víger
branku: Griga

164/ 12. 6. 1981/ Toulon/ ČSSR 21–Brazílie 21 0:2

Mikloško – Kapko, Bagin, S. Schwarz, Bielik – Víger, Jeslínek, Čabala – Griga, Medgyes, Bauman
střídání: M. Takáč, odstoupil Griga

165/ 27. 10. 1981/ Tbilisi/ SSSR 21–ČSSR 21 0:0 *(kval. na ME)*

Mikloško – Kapko, Jeslínek, Straka, Bielik – Víger, P. Chaloupka, J. Chovanec, Čabala – Griga, Stipanitz
střídání: Bauman, odstoupil Čabala

166/ 28. 11. 1981/ Trnava/ ČSSR 21–SSSR 21 0:0 *(kval. na ME)*

Mikloško – Kapko, Straka, Jeslínek, Bielik – P. Chaloupka, J. Chovanec, Víger – Stipanitz, V. Daněk, M. Takáč
střídání: Griga, odstoupil Takáč; Medgyes, odstoupil Straka.

Přehled mezistátních utkání juniorských reprezentačních celků

Albánie	1	1	0	0	5:1
Anglie	8	1	3	4	5:10
Brazílie	2	0	1	1	1:3
Bulharsko	7	3	1	3	8:7
ČLR	1	1	0	0	7:0
Finsko	6	3	3	0	13:7
Francie	5	2	1	2	3:4
Holandsko	4	2	2	0	6:4
Indonésie	1	1	0	0	4:0
Írán	1	0	1	0	1:1
Island	2	2	0	0	4:2
Itálie	1	0	1	0	0:0
Japonsko	1	1	0	0	3:2
Jugoslávie	3	0	2	1	3:4
KLDR	1	1	0	0	3:0
Kolumbie	1	1	0	0	1:0
Kuba	1	1	0	0	4:1
Litva	1	1	0	0	2:1
Lotyšsko	1	0	0	1	1:2
Maďarsko	16	5	3	8	21:23
NDR	25	9	7	9	28:30
NSR	3	0	1	2	2:5
Polsko	18	6	5	7	18:21
Portugalsko	2	0	1	1	1:3
Rakousko	8	4	2	2	17:7
Rumunsko	13	5	5	3	14:14
Řecko	2	1	0	1	3:2
SAR	1	1	0	0	7:1
Skotsko	2	0	1	1	1:2
SSSR	12	3	6	3	17:21
Španělsko	1	1	0	0	2:1
Švédsko	6	5	0	1	10:4
Švýcarsko	6	4	0	2	14:6
Tunisko	1	1	0	0	4:0
Turecko	2	1	0	1	4:2
CELKEM	166	66	46	54	237:191

Hráči, kteří reprezentovali v juniorské kategorii

Jméno	Období	Počet startů
Herda Peter	1975–1979	29
Melichar Jaroslav	1970–1974	29
Brezík	1976–1980	27
Takáč Marián	od 1978	26
Jurkemik	1972–1975	22
Dvořák Karel	1970–1974	21
Pěcháček	1977–1980	20
Slaný	1972–1975	20
Štambachr	1973–1975	19
Barmoš	1973–1975	18
Bielik	od 1980	18
Mikloško	od 1980	18
Siládi	1974–1978	18
Gajdůšek	1970–1974	18
Albrecht	1971–1974	17
Bičovský	1970–1974	17
Čabala	od 1980	17
Fiala Jan	1976–1978	17
Hudec Ladislav	1974–1977	17
Elefant	1972–1976	16
Farkaš	1970–1978	16
Hajský Jiří	1972–1975	16
Kapko	od 1980	16
Mačák	1975–1977	16
Pokluda	1976–1980	16
Samek	1971–1978	16
Švehlík	1971–1974	16
Daněk Václav	od 1979	15
Chovanec Jozef	od 1979	14
Kéketi	1972–1974	14
Koubek Zdeněk	1970–1974	14
Mráz Peter	1973–1975	14
Griga	od 1980	13
Chaloupka Pavel	od 1978	13
Jeslínek	od 1980	13
Luprich	1970–1974	13
Mráz Gustáv	1954–1957	13
Stromšík	1978–1980	13
Zelenský	1978–1980	13
Duda	1975–1977	12
Frič	1974–1978	12
Herda Dušan	1972–1978	12
Berger	1976–1978	11
Hasoň	1953–1957	11
Janečka	1977–1980	11
Jozef	1978–1980	11
Kadraba	1953–1957	11
Kroupa	1974–1977	11
Novák Josef	1976	11
Pelc	1975–1978	11
Víger	od 1980	11
Brezina	od 1979	10
Jacko	1972–1974	10
Kvašňák	1955–1957	10
Prokeš	1974–1976	10
Suchánek Milan	1979–1980	10
Štafura	1971–1974	10
Tománek Jozef	1965–1971	10
Ančic	1977	9
Biroš	1972–1975	9
Červeňan	1970–1974	9
Medgyes	od 1980	9
Nachtman	1973–1980	9
Pospíchal Tomáš	1955–1958	9
Straka	od 1980	9
Andrejko	1972–1974	8
Gáborík	1960–1965	8
Gašparík	1974–1976	8
Hamřík	1974–1975	8
Juřica	1975–1976	8
Kos Vladimír	1955–1958	8
Kotrba	1977–1979	8
Masný Marián	1971–1974	8
Masrna	1972	8
Mikeska	1955–1957	8
Popluhár	1957	8
Sopko	1972–1974	8
Suchánek Jozef	1971–1972	8
Šrubař	1978–1979	8
Topercer	1975–1976	8
Vdovjak	1974–1975	8
Cepo	1974–1975	7
Čmarada	1963–1966	7
Dyba	1962–1966	7
Kališ	1974–1976	7
Kánassy	1953–1957	7
Knesl	1962–1965	7
Mráz Ivan	1960–1963	7
Obert	1957–1958	7
Schwarz St.	od 1978	7
Staškovan	1965–1970	7
Šajánek	1975	7
Štovčík	1972–1973	7
Tábor	1976–1977	7
Varadín	1970–1971	7
Zikán	1957	7
Zlocha Ľudovít	1964–1967	7
Babčan	1975–1976	6
Bauman	od 1981	6
Bilský	1974–1975	6
Dolinský	1954–1957	6
Filo	1974–1975	6
Gerhát	1973–1975	6
Haraslín	1973–1975	6
Kofent	1957	6
Lála	1957–1958	6
Luža	1971	6
Majerník	1964–1966	6
Matovič	od 1980	6
Michalík Pavol	1972–1975	6
Nehoda	1972–1973	6
Netolička	1974–1975	6
Ondruš	1977	6
Pekárik	1972–1975	6

Jméno	Období	Počet startů
Svoboda Jindřich	1974–1975	6
Šilhavý	od 1980	6
Ujhely	1973–1974	6
Veselý Bohumil	1965–1966	6
Bagin	od 1981	5
Balážik	1954–1956	5
Cimra	1953–1957	5
Daňko	1970–1971	5
Felszeghy	1953–1957	5
Jarábek	1957–1959	5
Kalmár	1976	5
Klement	1970–1971	5
Klouček	1974–1975	5
Komanický	1972–1973	5
Kopanický	1958–1960	5
Kopej	1975	5
Lindenthal	od 1980	5
Migas	1965–1966	5
Mintál	1974–1975	5
Oboril	1975–1977	5
Pollák	1965–1967	5
Rott	1972–1974	5
Seman Stanislav	1973–1975	5
Stloukal	1962–1964	5
Ščasný	1979	5
Šíp	1975	5
Štrunc	1963–1965	5
Vencel	1964–1967	5
Veselý František	1963–1965	5
Veselý Ján	1977–1978	5
Veselý Miroslav	1973	5
Zajaroš	1979–1980	5
Zrubec	1977–1978	5
Ženíšek Jiří	1973–1975	5
Bouška Josef	1965–1966	4
Daňo Štefan	1966–1967	4
Datko	1974–1975	4
Gajdoš	1953–1957	4
Geryk	1965–1966	4
Hopšil	1957	4
Hroš	1978–1979	4
Janoščin	1960–1962	4
Kabát	1964–1965	4
Kadlec	1949–1956	4
Kislinger	1972–1974	4
Kolláth	1976	4
Kozák	1974–1975	4
Krištof	1975	4
Kříž	1978–1980	4
Kunzo	1974–1975	4
Lovacký	1976	4
Majer František	1957	4
Mikuš	1974–1975	4
Miškolci	1976–1977	4
Morávek Josef	1964–1966	4
Mutkovič	1966–1967	4
Nedorost	1963–1965	4
Petrovič	1970–1971	4
Plass	1964–1966	4
Senický	1973	4
Szabó	1971–1973	4

Jméno	Období	Počet startů
Šourek	1974–1975	4
Táborský	1962–1965	4
Turianik	1977	4
Urban Anton	1954–1957	4
Urban Ivo	1949–1954	4
Valent	1978–1979	4
Viktor	1962–1965	4
Vojta Jaroslav	1962–1964	4
Bajza	1974	3
Bartalský	1962–1965	3
Belák	1953–1954	3
Bendl	1970–1974	3
Benko	1955	3
Borko	1979–1980	3
Cvetler	1960	3
Dominka	1972–1974	3
Fandel	1971	3
Fecko Peter	1974–1975	3
Goga	1974	3
Hikl	1978	3
Hodek	1975–1976	3
Homola	1979–1980	3
Horný	1976–1977	3
Horváth František	1973–1974	3
Hrica	1965–1967	3
Chaloupka Vratislav	od 1981	3
Chobot Tibor	1972–1974	3
Jelínek Josef II	1960	3
Jílek	1962–1964	3
Jokl	1963–1967	3
Kučera Rudolf	1960	3
Kuna	1965	3
Kráľ Miroslav	1967	3
Linhart Josef	1965–1967	3
Lorenc	1976	3
Masný Vojtech	1959–1960	3
Mazura	1976–1978	3
Mejtský	1980	3
Molnár Pavol	1955–1958	3
Panenka	1971	3
Pápišta	1976	3
Pluskal	1949–1950	3
Pokorný Anton	1960–1963	3
Raška	1976–1978	3
Rias	1959–1960	3
Rosinský	1973–1974	3
Růžička	1958–1959	3
Sedláček Jiří	1965–1967	3
Stratil	1965–1967	3
Štarch	1974	3
Štibrányi	1959–1960	3
Tesař	1966	3
Tichý	1953–1960	3
Ujváry	1951–1954	3
Urban Milan	1965	3
Vengloš	1955	3
Zvarík	1974	3
Adamec	1960–1963	2
Beleš	1972	2
Bezdeda	1960	2
Blaško	1938	2

Jméno	Období	Počet startů	Jméno	Období	Počet startů
Bokšay	1938	2	Nožíř	1938	2
Bubenko	1971–1973	2	Obložinský	1965–1966	2
Buberník	1953–1955	2	Oprchal	1949	2
Čadek	1956–1957	2	Padúch	1960	2
Daňo Ivan	1965–1966	2	Pechan	1938	2
Dehner	1973	2	Petráš	1966	2
Demovič	1955–1956	2	Pichner	1976	2
Desiatnik	1966–1967	2	Pintér	1953–1954	2
Dian	1976	2	Pivarník	1967	2
Dřevíkovský	1949	2	Potměšil	1960	2
Dvořák Milan	1953–1957	2	Pressl	1973	2
Farmačka	1962	2	Princ	1973–1974	2
Fiktus	1949	2	Pucher	1951–1954	2
Fišer	1973	2	Rödr	1965	2
Flešár	1965–1966	2	Rosický	1970	2
Forman	1973	2	Rydval	1938	2
Gyurek	1965	2	Řádek	1970	2
Helešic	1972	2	Ředina	1962	2
Heřmánek	1938	2	Sedláček Karel	1954–1955	2
Hložek	1949	2	Schütz	1950	2
Holeček	1962–1963	2	Schwarz Ferdinand	1964	2
Holeš	1958	2	Starosta	1950	2
Horváth Alexander	1958	2	Stipanitz	od 1981	2
Horváth Ján	1958–1960	2	Szikora	1965	2
Horváth Jozef	1978	2	Šmejkal	1938	2
Hrdlička	1963–1965	2	Štefan	1965	2
Hudcovský	1965	2	Švec	1957–1958	2
Charvát	1973	2	Tamáš	1974	2
Chlpek	1976	2	Vacek	1938	2
Ilavský	1980	2	Vacenovský	1954–1958	2
Iški	1976	2	Vaněk	1938	2
Jakubčík	1951–1953	2	Vítů	1962–1964	2
Jarolím Josef	1976–1977	2	Vojáček Oldřich	1962	2
Józsa	1977	2	Vokáč	1972	2
Koláček	1959	2	Vokoun	1950	2
Kollár	1964	2	Vovorský	1959	2
Kopčan	1951–1953	2	Weiss	1959–1960	2
Kořínek	1958–1960	2	Zakopal	1970	2
Kovařík Jaroslav	1950	2	Zamazal	1980	2
Král	1950	2	Zigo	1970	2
Kretovič	1976	2	Zlámal	1970–1971	2
Kvasnica	1975	2	Andrejkovič	1953	1
Lackovič	1980	2	Audi	1976	1
Lavička	1978–1980	2	Barsch	1965	1
Levický	1964–1965	2	Barto	1978	1
Lipnický	1975	2	Bartoš	od 1981	1
Losenický	1975	2	Belluš	1951	1
Loukota	1972	2	Benda	1962	1
Ludl	1938	2	Beneš	1950	1
Mach	1950	2	Beránek	1956	1
Malina	1958–1959	2	Bílek	1949	1
Manczal	1974	2	Bilický	1974	1
Marčík	1979	2	Bílý	1955	1
Markusek	1950	2	Blín	1964	1
Michalec	1976	2	Bojkovský	1975	1
Moravčík	1948–1953	2	Bomba	1959	1
Morvay	1949–1951	2	Boroš	1967	1
Nedvídek	1954–1955	2	Brehovský	1949	1
Nemec Milan	1976	2	Brumovský	1958	1
Němec Petr	1977–1980	2	Bureš	1975	1
Novák Ivo	1962	2	Búrik	1970	1

Jméno	Období	Počet startů
Copek	1949	1
Crha	1950	1
Czingeľ	1970	1
Čapkovič Ján	1970	1
Černický	1974	1
Deutsch	1964	1
Dvořák František	1949	1
Faltys	1970	1
Ferenc	1978	1
Fillo Igor	1949	1
Fillo Jozef	1965	1
Finger	1972	1
Fojtík	1960	1
Fülle	1962	1
Gálik	1951	1
Geleta	1963	1
Gögh Jozef	1953	1
Hajský Zdeněk	1951	1
Határ	1965	1
Hazucha	1976	1
Hlavatý Ján	1980	1
Hoholko	1971	1
Houška	1950	1
Hradský	1960	1
Hric	1970	1
Hudec Milan	1974	1
Chrudimský	1959	1
Ištók	1959	1
Janák	1962	1
Jarolím Karel	1978	1
Jenčík	1967	1
Jurkanin	1966	1
Kantor	1967	1
Kišša	1978	1
Klinka	1978	1
Knapp	1974	1
Knebort	1963	1
Koiš	1958	1
Kolenič	1972	1
Koleš	1962	1
Kopenec	1970	1
Kordula	1958	1
Korejčík	1980	1
Košnár	1953	1
Kotek	1962	1
Kouba	1959	1
Kovařík Miroslav	1970	1
Kozinka	1967	1
Krajčovič	1974	1
Krásnohorský	1953	1
Kraus	1953	1
Krnáč	1967	1
Kubíček	1954	1
Kulan	1959	1
Ledecký	1965	1
Lukáč	1962	1
Magdolen	od 1981	1
Mana	1979	1
Mašek	1960	1
Matějček	1980	1
Matula	1974	1

Jméno	Období	Počet startů
Medviď Michal	1964	1
Melichar Pavel	1970	1
Mizera	1959	1
Móder	1975	1
Mojžiš	1965	1
Molnár Peter	1964	1
Mondok	1951	1
Mucha	1975	1
Novák Igor	1970	1
Ondo	1967	1
Ondrášek Ján	1965	1
Ondrášek Petr	1975	1
Onufrák	1970	1
Ošťádal	1949	1
Pacenhauer	1950	1
Pajerchin	1967	1
Pavlis	1949	1
Pavlovič	1953	1
Pešice	1971	1
Pokorný Ladislav	1958	1
Poštulka	1965	1
Reif	1949	1
Repík	1976	1
Richtrmoc	1959	1
Rubáš Luboš	1970	1
Rufus	1957	1
Rulc	1938	1
Rusnák Albert	1970	1
Rygel	1972	1
Rys	1962	1
Řehák	1974	1
Seman Jozef	1964	1
Scherer	1958	1
Schmucker	1960	1
Schrojf	1953	1
Siva	1980	1
Skála	1976	1
Skořepa	1974	1
Slezák	1960	1
Smolík	1967	1
Smuda	1965	1
Solčan	1965	1
Spišiak	1959	1
Starý	1958	1
Stránský	1973	1
Svoboda Emil	1953	1
Sýkora	1966	1
Šajer	1950	1
Šaray	1963	1
Šichta	1950	1
Šimurka	1980	1
Šlosiarik	1963	1
Šolín	1967	1
Štrausz	1964	1
Švarc	1954	1
Tauchen	1960	1
Urban Miloš	1949	1
Urban Oldřich	1970	1
Valouček	1950	1
Večerek	1966	1
Venglár	1953	1

Jméno	Období	Počet startů	Jméno	Období	Počet startů
Vízek	1975	1	Vrána	1962	1
Vojáček Rostislav	1980	1	Záhorský	1974	1
Vojta Josef	1955	1	Zelinka	1951	1
Votruba	1938	1	Žejdlík	1955	1

Střelci branek za juniorské reprezentační celky

Zikán	9	Smuda	2
Albrecht	7	Šajánek	2
Melichar Jaroslav	6	Štrunc	2
Janečka	6	Takáč Marián	2
Mikeska	6	Vovorský	2
Griga	5	Ančic	1
Kroupa	5	Babčan	1
Nehoda	5	Balážik	1
Štambachr	5	Bartalský	1
Švehlík	5	Bielik	1
Daněk Václav	4	Bílek	1
Farkaš	4	Bilský	1
Herda Peter	4	Bílý	1
Jacko	4	Cimra	1
Józsa	4	Daňko	1
Mráz Ivan	4	Demovič	1
Pokluda	4	Dolinský	1
Pospíchal Tomáš	4	Dvořák Karel	1
Bičovský	3	Farmačka	1
Čabala	3	Fiala Jan	1
Gajdůšek	3	Fiktus	1
Chaloupka Pavel	3	Fillo Igor	1
Slaný	3	Gáborík	1
Straka	3	Gajdoš	1
Brezík	2	Gálik	1
Brezina	2	Gašparík	1
Datko	2	Hajský Jiří	1
Fecko Peter	2	Hajský Zdeněk	1
Finger	2	Chovanec Jozef	1
Frič	2	Jakubčík	1
Herda Dušan	2	Jurkanin	1
Homola	2	Jurkemik	1
Chaloupka Vratislav	2	Juřica	1
Jeslínek	2	Kadlec	1
Jílek	2	Kadraba	1
Kánassy	2	Kopanický	1
Kučera Rudolf	2	Kořínek	1
Ludl	2	Kovařík Jaroslav	1
Masný Marián	2	Krištof	1
Masrna	2	Krnáč	1
Miškolci	2	Lovacký	1
Móder	2	Majer František	1
Molnár Pavol	2	Masný Vojtech	1
Obert	2	Mašek	1
Rott	2	Michalec	1
Samek	2	Morávek Josef	1

Nedvídek	1
Nožíř	1
Obložinský	1
Oboril	1
Ondo	1
Ondruš	1
Pekárik	1
Pelc	1
Petrovič	1
Pluskal	1
Pokorný Ladislav	1
Popluhár	1
Pucher	1
Reif	1
Růžička	1
Sopko	1
Sýkora	1
Štafura	1
Štarch	1
Štefan	1
Tábor	1
Turianik	1
Ujhely	1
Vacenovský	1
Vdovjak	1
Vengloš	1
Veselý Bohumil	1
Veselý František	1
Vojta Jaroslav	1
Zajaroš	1
Ženíšek Jiří	1
vlastní góly soupeře	2

MEZISTÁTNÍ UTKÁNÍ AMATÉRSKÉHO MUŽSTVA 1925—1937

1/ 23. 5. 1925/ Praha/ ČSR–Polsko A 2:1

Plánička – Krčma, Kudrna – Moudrý, J. Svoboda, Soukenka – O. Mráz, J. Poláček, Jan Novák, Laštovička, Polanecký
branky: J. Poláček, O. Mráz

2/ 24. 1. 1926/ Porto/ Portugalsko–ČSR 1:1

Zeman – Krčma, J. Horák – König, Šindelář, Štverák – Fleischmann, Tožička, Janík, Laštovička, Císař
branku: Janík

3/ 6. 6. 1926/ Krakov/ Polsko A–ČSR 2:1

Hochman – Kummermann, Paulín – Schillinger, O. Svoboda, Štverák – Mahrer, J. Poláček, Franěk, Řehák, A. Dolejší
branky: J. Poláček, A. Dolejší

4/ 18. 4. 1927/ Amsterodam/ Holandsko–ČSR 8:1

Machat – J. Burgr, Doležal – Papp, O. Svoboda, Wolf – Janhuber, Smolka, Jan Novák, Laštovička, Rohlíček
branku: Janhuber

5/ 27. 10. 1928/ Praha/ ČSR–Jugoslávie A 1:3

Taussig – J. Burgr, A. Novák – König, Steffel, Mahrer – Otakar Mráz, Mudra, J. Moták, Skála, Sokolář
branku: Otakar Mráz

6/ 28. 10. 1928/ Praha/ ČSR–Polsko A 1:0

Pick – J. Burgr, A. Novák – Šubrt, Steffel, Mahrer – Maloun, Tožička, Baron, E. Veselý, Sokolář
střídání: J. Moták, odstoupil E. Veselý
branku: J. Moták

7/ 4. 8. 1929/ Krakov/ Polsko–ČSR 2:2

Andrejkov – Kuchyňka, A. Novák – Schillinger, Steffel, Cetkovský – Šoral, Bulla, Foltýn, Prudík, Uher
branky: Šoral, Prudík

8/ 1. 9. 1929/ Brno/ ČSR–Rakousko 1:3

Ledvina – Kuchyňka, Krčma – Nepraš, Steffel, Svoboda (Mor. Slavia) – Šoral, Bulla, Foltýn, Prudík, Bukovanský
branku: Prudík

9/ 13. 10. 1929/ Bratislava/ ČSR–Maďarsko 2:1

Kulda – Čulík, Zeumann – Vodička, Poláček (Bratislava), Hlavatý – Šoral, Bulla, Müller, Jedlička, Thaut
branky: Jedlička, Thaut

10/ 11. 5. 1930/ Wells/ Rakousko–ČSR 5:4

Hátle – Podlešák, Čtyřoký – König, Poláček (Bratislava), Vodička – Otakar Mráz, Bulla, Jehlička, Smolka, Thaut
branky: Bulla, Jehlička, Smolka, Thaut

11/ 28. 9. 1930/ Budapešť/ Maďarsko–ČSR 4:1

Beneš – J. Čulík, Šoral – König, Steffel, Rozvoda – Maloun, Bulla, Hula, Brendl, Kranda
branku: Kranda

12/ 20. 10. 1930/ Praha/ ČSR–Polsko 2:1

J. Němec – J. Mareš, Čtyřoký – Schilllinger, Hladík, König – V. Hruška, J. Moták, Kannhäuser, Skála, Kranda
branky: König, J. Moták

13/ 17. 5. 1931/ Linec/ Rakousko–ČSR 3:1

Kardoš – J. Čulík, Šoral – Steffel, Smolka, Polák – Klíma, Vidlák, Horák (Mor. Slavia), Rulc, Pravda
branku: Vidlák

14/ 4. 6. 1931/ Pardubice/ ČSR–Maďarsko 3:0

Kardoš – J. Čulík, Daučík – Schillinger, Steffel, Polák – Šubrt, V. Bradáč, Kannhäuser, Skála, Šoral
branky: V. Bradáč, Kannhäuser, Skála

15/ 20. 9. 1931/ Oradea/ Rumunsko–ČSR 4:1

Jabornický – J. Čulík, Daučík – Jurčák, Steffel, Polák – Vorlíček, V. Bradáč, Müller, O Nejedlý, Šoral
branku: O. Nejedlý

16/ 26. 6. 1932/ Pardubice/ ČSR–Rakousko 5:0

Zeman – J. Čulík, Bernášek – Schillinger, Bončo, Polák – V. Hruška, Stoy, Průša, Zajíček, Skočdopole
branky: Zajíček 3, Průša 2

17/ 30. 10. 1932/ Budapešť/ Maďarsko–ČSR 8:3

Kočandrle – J. Čulík, Bernášek – Schillinger, Bončo, Šafránek – Šoral, Bulla, Kannhäuser, Truntschka, Kučera
branky: Bulla 2, Kučera

18/ 25. 3. 1934/ Pardubice/ ČSR–Rumunsko 2:2

Patzel – Pech, Daučík – V. Moták, Hrázský, Dráb – Habelt, Weintritt, Kannhäuser, Hess, Kalocsay
branky: Habelt, Kalocsay

19/ 1. 4. 1937/ Tours/ Francie–ČSR 2:2

Kaljakin – Vaněk, R. Kos – Dycka, Jiruška, Ludl – Horáček, Schloger, Polák (ČAFC), Prokop, Mašat
branky: Prokop 2

Přehled mezistátních utkání amatérského mužstva s jednotlivými zeměmi

Francie	1	0	1	0	2:2
Holandsko	1	0	0	1	1:8
Jugoslávie	1	0	0	1	1:3
Maďarsko	4	2	0	2	9:13
Polsko	5	4	1	0	9:5
Portugalsko	1	0	1	0	1:1
Rakousko	4	1	0	3	11:11
Rumunsko	2	0	1	1	3:6
Celkem	19	7	4	8	37:49

Hráči, kteří reprezentovali v amatérském mužstvu

Jméno	Období	Počet startů
Steffel	1928–1931	8
Šoral	1929–1932	8
Čulík Jan	1929–1932	7
Bulla	1929–1932	6
Schillinger	1926–1932	6
König	1926–1930	5
Kannhäuser	1930–1934	4
Polák Karol	1931–1932	4
Burgr Jaroslav	1927–1928	3
Daučík	1931–1934	3
Krčma	1925–1929	3
Laštovička	1925–1927	3
Mahrer	1926–1928	3
Moták Jaroslav	1928–1930	3
Novák Antonín	1928–1929	3
Skála	1928–1931	3
Smolka	1927–1931	3
Bernášek	1932	2
Bončo	1932	2
Bradáč Vojtěch	1931	2
Čtyřoký	1930	2
Foltýn	1929	2
Hruška Václav	1930–1932	2
Kardoš	1931	2

Jméno	Období	Počet startů	Jméno	Období	Počet startů
Kranda	1930	2	Kos Rudolf	1937	1
Kuchyňka	1929	2	Kučera	1932	1
Maloun	1928–1930	2	Kudrna	1925	1
Mráz Otto	1925–1928	2	Kummermann	1926	1
Müller	1929–1931	2	Kulda	1929	1
Novák Jan	1925–1927	2	Ledvina	1929	1
Poláček (Bratislava)	1929–1930	2	Ludl	1937	1
Poláček Jaroslav	1925–1926	2	Machat	1927	1
Prudík	1929	2	Mareš Jiří	1930	1
Sokolář	1928	2	Mašat	1937	1
Svoboda Oldřich	1926–1927	2	Moták Václav	1934	1
Štverák	1926	2	Moudrý	1925	1
Thaut	1929–1930	2	Mráz Otakar	1930	1
Šubrt	1928–1931	2	Mudra	1928	1
Tožička	1926–1928	2	Nejedlý Oldřich	1931	1
Vodička František	1929–1930	2	Němec Jan	1930	1
Zeman	1926–1932	2	Nepraš	1929	1
Andrejkov	1929	1	Papp	1927	1
Baron (Brabec)	1928	1	Patzel	1934	1
Beneš	1930	1	Paulín	1926	1
Brendl	1930	1	Pech	1934	1
Bukovanský	1929	1	Pick	1928	1
Cetkovský	1929	1	Plánička	1925	1
Císař	1926	1	Podlešák	1930	1
Dolejší Alois	1926	1	Polák (ČAFC)	1937	1
Doležal	1927	1	Polanecký	1925	1
Dráb	1934	1	Pravda	1931	1
Dycka	1937	1	Prokop	1937	1
Fleischmann	1926	1	Průša	1932	1
Franěk	1926	1	Rohlíček	1927	1
Habelt	1934	1	Rozvoda	1930	1
Hátle	1930	1	Rulc	1931	1
Hess	1934	1	Řehák	1926	1
Hladík	1930	1	Schloger	1937	1
Hlavatý Miloslav	1929	1	Skočdopole	1932	1
Hochman	1926	1	Soukenka	1925	1
Horáček	1937	1	Stoy	1932	1
Horák Jaroslav	1926	1	Svoboda Josef	1925	1
Horák (Mor. Slavia)	1931	1	Svoboda (Mor. Slavia)	1929	1
Hrázský	1934	1	Šafránek	1932	1
Hula	1930	1	Šindelář	1926	1
Jabornický	1931	1	Taussig	1928	1
Janhuber	1927	1	Truntschka	1932	1
Janík	1926	1	Uher	1929	1
Jedlička	1929	1	Vaněk	1937	1
Jehlička	1930	1	Veselý Evžen	1928	1
Jiruška	1937	1	Vidlák	1931	1
Jurčák	1931	1	Vorlíček	1931	1
Kaljakin	1937	1	Weintritt	1934	1
Kalocsay	1934	1	Wolf	1927	1
Klíma	1931	1	Zajíček	1932	1
Kočandrle	1932	1	Zeuman	1929	1

Střelci branek za amatérské mužstvo

Bulla	3	Jedlička	1
Zajíček	3	Jehlička	1
Moták Jaroslav	2	Kalocsay	1
Poláček Jaroslav	2	Kannhäuser	1
Prokop	2	König	1
Prudík	2	Kranda	1
Průša	2	Kučera	1
Thaut	2	Mráz Otto	1
Bradáč Vojtěch	1	Mráz Otakar	1
Dolejší Alois	1	Nejedlý Oldřich	1
Habelt	1	Skála	1
Janhuber	1	Smolka	1
Janík	1	Šoral	1
		Vidlák	1

MEZISTÁTNÍ UTKÁNÍ DOROSTENECKÝCH REPREZENTAČNÍCH MUŽSTEV 1937–1981

Obsahuje mezistátní utkání dorostu ČSR, dorostu ČSSR, mladšího dorostu (zkratka ml. dor.), celku do 18 let (zkr. „18“), do 17 let (zkr. „17“) a do 16 let (zkr. „16“)

1.	14. 11. 1937	Budapešť	Maďarsko–ČSR	4:1	
2.	23. 5. 1948	Budapešť	Maďarsko–ČSR	6:2	
3.	31. 10. 1948	Bratislava	ČSR–Rakousko	1:3	
4.	24. 10. 1954	Budapešť	Maďarsko–ČSR	2:4	
5.	27. 3. 1955	Liberec	ČSR–NDR	1:4	
6.	7. 4. 1955	Lucca	ČSR–Anglie	1:0	*turnaj UEFA – Itálie*
7.	9. 4. 1955	Livorno	ČSR–Švýcarsko	3:2	*turnaj UEFA – Itálie*
8.	11. 4. 1955	Empoli	ČSR–Sársko	2:0	*turnaj UEFA – Itálie*
9.	2. 10. 1955	Praha	ČSR–Maďarsko	1:2	
10.	7. 10. 1955	Halle	NDR–ČSR	1:0	
11.	29. 3. 1956	Budapešť	ČSR–Řecko	2:0	*turnaj UEFA – Maďarsko*
12.	31. 3. 1956	Kecskemét	ČSR–NDR	1:1	*turnaj UEFA – Maďarsko*
13.	2. 4. 1956	Dorog	ČSR–Turecko	1:0	*turnaj UEFA – Maďarsko*
14.	21. 4. 1956	Drážďany	NDR–ČSR	0:1	
15.	20. 5. 1956	Budapešť	Maďarsko–ČSR	1:4	
16.	15. 7. 1956	Olomouc	ČSR–Rumunsko	0:1	
17.	15. 8. 1956	Opava	ČSR–Polsko	2:3	
18.	29. 9. 1956	Bratislava	ČSR–Rakousko	1:1	
19.	14. 4. 1957	Tolosa	ČSR–Rumunsko	1:2	*turnaj UEFA – Španělsko*
20.	16. 4. 1957	Bilbao	ČSR–Francie	3:2	*turnaj UEFA – Španělsko*
21.	18. 4. 1957	San Sebastian	ČSR–Belgie	2:0	*turnaj UEFA – Španělsko*
22.	15. 6. 1957	Gottwaldov	ČSR–NDR	7:0	
23.	12. 10. 1957	Stockerau	Rakousko–ČSR	3:2	
24.	26. 10. 1957	Zwickau	NDR–ČSR	2:3	
25.	2. 4. 1958	Lutych	Belgie–ČSR	1:3	*turnaj UEFA – Belgie – NSR – Lucembursko*
26.	4. 4. 1958	Trier	NSR–ČSR	3:1	*turnaj UEFA – Belgie – NSR – Lucembursko*
27.	6. 4. 1958	Düdelingen	ČSR–Itálie	2:3	*turnaj UEFA – Belgie – NSR – Lucembursko*
28.	7. 4. 1958	Homburg	ČSR–Rakousko	3:0	*turnaj UEFA – Belgie – NSR – Lucembursko*
29.	30. 8. 1958	Moskva	SSSR–ČSR	5:0	
30.	29. 3. 1959	Stara Zagora	ČSR–Polsko	1:1	*turnaj UEFA – Bulharsko*
31.	31. 3. 1959	Čirpan	ČSR–NDR	1:0	*turnaj UEFA – Bulharsko*
32.	2. 4. 1959	Kazanlak	ČSR–Francie	0:1	*turnaj UEFA – Bulharsko*
33.	1. 11. 1959	Praha	ČSR–NDR	5:1	
34.	27. 4. 1960	Púchov	ČSR–Polsko	7:1	
35.	7. 10. 1960	Erfurt	NDR–ČSSR	3:1	
36.	17. 6. 1961	Vratislav	Polsko–ČSSR	4:2	
37.	13. 8. 1961	Salzburg	Rakousko–ČSSR	4:4	
38.	16. 8. 1961	České Budějovice	ČSSR–SSSR	1:2	
39.	20. 4. 1962	Kluž	ČSSR–SSSR	2:1	*turnaj UEFA – Rumunsko*
40.	22. 4. 1962	Kluž	ČSSR–NDR	3:1	*turnaj UEFA – Rumunsko*
41.	24. 4. 1962	Kluž	ČSSR–Řecko	0:0	*turnaj UEFA – Rumunsko*
42.	25. 4. 1962	Bukurešť	ČSSR–Itálie	2:1	*turnaj UEFA – Rumunsko*
43.	27. 4. 1962	Bukurešť	ČSSR–Jugoslávie	2:6	*turnaj UEFA – Rumunsko*
44.	29. 4. 1962	Bukurešť	ČSSR–Turecko	1:1	*turnaj UEFA – Rumunsko*
45.	4. 8. 1962	Moskva	SSSR–ČSSR	0:0	
46.	27. 10. 1962	Nové Zámky	ČSSR–Polsko	0:2	
47.	18. 11. 1962	Löbau	NDR–ČSSR	3:0	
48.	30. 3. 1963	Praha	ČSSR–NDR	4:2	
49.	13. 4. 1963	Bournemouth	ČSSR–Švédsko	4:2	*turnaj UEFA – Anglie*
50.	15. 4. 1963	Woking	ČSSR–Sev. Irsko	0:1	*turnaj UEFA – Anglie*

51.	17. 4. 1963	Wealdstone	ČSSR–Belgie	0:2	*turnaj UEFA – Anglie*
52.	1. 6. 1963	Nitra	ČSSR–Maďarsko	0:3	
53.	11. 9. 1963	Starachowice	Polsko–ČSSR	1:1	
54.	13. 10. 1963	Bratislava	ČSSR–Rakousko	5:1	
55.	3. 11. 1963	Záhřeb	Jugoslávie–ČSSR	2:1	
56.	26. 3. 1964	Haag	ČSSR–Bulharsko	1:0	*turnaj UEFA – Holandsko*
57.	30. 3. 1964	Gouda	ČSSR–Francie	3:2	*turnaj UEFA – Holandsko*
58.	1. 4. 1964	Utrecht	ČSSR–Portugalsko	0:4	*turnaj UEFA – Holandsko*
59.	17. 5. 1964	Praha	ČSSR–Jugoslávie	0:1	
60.	12. 9. 1964	Košice	ČSSR–Polsko	2:1	
61.	11. 10. 1964	Budapešť	Maďarsko–ČSSR	1:0	
62.	15. 4. 1965	Kaiserslautern	ČSSR–Bulharsko	3:1	*turnaj UEFA – NSR*
63.	19. 4. 1965	Speyer	ČSSR–Francie	5:0	*turnaj UEFA – NSR*
64.	21. 4. 1965	Hagen	ČSSR–NSR	0:0	*turnaj UEFA – NSR*
65.	23. 4. 1965	Oberhausen	ČSSR–NDR	1:2	*turnaj UEFA – NSR*
66.	25. 4. 1965	Düsseldorf	ČSSR–Itálie	4:1	*turnaj UEFA – NSR*
67.	25. 4. 1965	Bratislava	ČSSR–Rakousko	2:2	*ml. dor.*
68.	26. 8. 1965	Pernik	ČSSR–Turecko	3:1	*turnaj – Bulharsko*
69.	27. 8. 1965	Vraca	ČSSR–Řecko	0:1	*turnaj – Bulharsko*
70.	19. 9. 1965	Praha	ČSSR–Rumunsko	0:0	
71.	22. 9. 1965	Moskva	ČSSR–Bulharsko jun.	0:4	*turnaj – SSSR*
72.	28. 9. 1965	Moskva	ČSSR–SSSR jun.	1:3	*turnaj – SSSR*
73.	10. 10. 1965	Mielec	Polsko–ČSSR	0:0	
74.	3. 4. 1966	Košice	ČSSR–Polsko	1:0	*kvalifikace na turnaj UEFA*
75.	10. 4. 1966	Plock	Polsko–ČSSR	1:1	*kvalifikace na turnaj UEFA*
76.	21. 5. 1966	Rijeka	ČSSR–Anglie	3:2	*turnaj UEFA – Jugoslávie*
77.	23. 5. 1966	Rijeka	ČSSR–Itálie	1:3	*turnaj UEFA – Jugoslávie*
78.	25. 5. 1966	Rijeka	ČSSR–Francie	3:1	*turnaj UEFA – Jugoslávie*
79.	18. 8. 1966	Trutnov	ČSSR–SSSR	2:0	
80.	30. 8. 1966	Pernik	ČSSR–Maďarsko	1:2	*turnaj – Bulharsko*
81.	1. 9. 1966	Michajlovgrad	ČSSR–SSSR	0:2	*turnaj – Bulharsko*
82.	3. 9. 1966	Sofia	ČSSR–Jugoslávie	1:1	*turnaj – Bulharsko*
83.	6. 11. 1966	Zwickau	NDR–ČSSR	0:3	
84.	15. 3. 1967	Diósgyőr	Maďarsko–ČSSR	2:0	*kvalifikace na turnaj UEFA*
85.	26. 3. 1967	Praha	ČSSR–Maďarsko	0:3	*kvalifikace na turnaj UEFA*
86.	2. 4. 1967	Soči	SSSR–ČSSR	7:2	
87.	18. 6. 1967	Bialystok	Polsko–ČSSR	1:1	
88.	27. 8. 1967	Sofia	ČSSR–Kuba	3:0	*turnaj – Bulharsko*
89.	29. 8. 1967	Blagojevgrad	ČSSR–NDR	0:1	*turnaj – Bulharsko*
90.	31. 8. 1967	Sofia	Bulharsko–ČSSR	0:0	*turnaj – Bulharsko*
91.	2. 9. 1967	Plovdiv	ČSSR–Maďarsko	0:1	*turnaj – Bulharsko*
92.	3. 9. 1967	Vraca	ČSSR–Rumunsko	2:0	*turnaj – Bulharsko*
93.	7. 4. 1968	Nice	ČSSR–Jugoslávie	2:0	*turnaj UEFA – Francie*
94.	9. 4. 1968	Toulon	ČSSR–Itálie	0:2	*turnaj UEFA – Francie*
95.	11. 4. 1968	Monaco	ČSSR–NSR	3:1	*turnaj UEFA – Francie*
96.	13. 4. 1968	Cannes	ČSSR–Portugalsko	3:1	*turnaj UEFA – Francie*
97.	15. 4. 1968	Cannes	Francie–ČSSR	1:2	*turnaj UEFA – Francie*
98.	11. 8. 1968	Tata	ČSSR–Bulharsko	0:2	*turnaj ol. nadějí – Maďarsko*
99.	12. 8. 1968	Oroszlány	ČSSR–Jugoslávie	0:1	*turnaj ol. nadějí – Maďarsko*
100.	14. 8. 1968	Dunakeszi	ČSSR–SSSR	2:0	*turnaj ol. nadějí – Maďarsko*
101.	16. 8. 1969	Vác	ČSSR–Rumunsko	3:2	*turnaj ol. nadějí – Maďarsko*
102.	17. 8. 1968	Tata	ČSSR–KLDR	1:0	*turnaj ol. nadějí – Maďarsko*
103.	17. 10. 1968	Žiar nad Hronom	ČSSR–Rumunsko	2:1	
104.	16. 4. 1969	Třinec	ČSSR–Polsko	2:1	
105.	18. 5. 1969	Karl-Marx-Stadt	NDR–ČSSR	1:0	*turnaj UEFA – NDR*
106.	20. 5. 1969	Lipsko	ČSSR–Anglie	1:3	*turnaj UEFA – NDR*
107.	22. 5. 1969	Weisenfels	ČSSR–Malta	7:0	*turnaj UEFA – NDR*
108.	7. 10. 1969	Praha	ČSSR–Rakousko	4:1	
109.	5. 11. 1969	Tirgovište	Rumunsko–ČSSR	0:0	
110.	1. 2. 1970	Split	Jugoslávie–ČSSR	2:0	*kvalifikace na turnaj UEFA*
111.	1. 3. 1970	Plzeň	ČSSR–NSR	0:1	
112.	22. 3. 1970	Bratislava	ČSSR–Jugoslávie	1:1	*kvalifikace na turnaj UEFA*
113.	12. 4. 1970	Vídeň	Rakousko–ČSSR	2:2	

114.	19. 4. 1970	Pasov	NSR–ČSSR	2:1	
115.	4. 9. 1970	Celadž	ČSSR–SSSR	0:0	*turnaj Družba – Polsko*
116.	5. 9. 1970	Myslowice	ČSSR–NDR	1:1	*turnaj Družba – Polsko*
117.	11. 9. 1970	Sosnowiec	ČSSR–Bulharsko	0:4	*turnaj Družba – Polsko*
118.	25. 10. 1970	Kluczbork	Polsko–ČSSR	0:0	
119.	25. 10. 1970	Halle	NDR–ČSSR	2:1	*ml. dor.*
120.	25. 2. 1971	Aščhabad	SSSR–ČSSR	0:1	*turnaj – SSSR*
121.	28. 2. 1971	Aščhabad	ČSSR–Finsko	2:0	*turnaj – SSSR*
122.	4. 3. 1971	Aščhabad	ČSSR–NDR	0:0	*turnaj – SSSR*
123.	11. 4. 1971	Jaworznie	Polsko–ČSSR	0:2	
124.	15. 4. 1971	Andrychow	Polsko–ČSSR	2:0	
125.	15. 4. 1971	Roubaix	Francie–ČSSR	0:3	
126.	22. 5. 1971	Považská Bystrica	ČSSR–NSR	0:0	*turnaj UEFA – ČSSR*
127.	24. 5. 1971	Vsetín	ČSSR–NDR	2:2	*turnaj UEFA – ČSSR*
128.	26. 5. 1971	Gottwaldov	ČSSR–Řecko	3:1	*turnaj UEFA – ČSSR*
129.	8. 8. 1971	Apolda	ČSSR–Bulharsko	3:1	*turnaj Družba – NDR*
130.	9. 8. 1971	Gräfenheinichen	ČSSR–Rumunsko	0:0	*turnaj Družba – NDR*
131.	11. 8. 1971	Glauchau	ČSSR–KLDR	1:0	*turnaj Družba – NDR*
132.	15. 8. 1971	Halle	NDR–ČSSR	0:1	*turnaj Družba – NDR*
133.	19. 8. 1971	Brašov	Rumunsko–ČSSR	0:0	*turnaj – Rumunsko*
134.	21. 8. 1971	Brašov	ČSSR–Jugoslávie	0:2	*turnaj – Rumunsko*
135.	22. 8. 1971	Brašov	ČSSR–Řecko	3:0	*turnaj – Rumunsko*
136.	24. 8. 1971	Brašov	ČSSR–NDR	0:0	*turnaj – Rumunsko*
137.	26. 9. 1971	Děčín	ČSSR – NDR	2:2	
138.	27. 10. 1971	Prievidza	ČSSR–Polsko	2:0	
139.	10. 11. 1971	Neusiedel	Rakousko–ČSSR	1:0	*kvalifikace na turnaj UEFA*
140.	17. 11. 1971	Prachatice	ČSSR–Rakousko	2:0	*kvalifikace na turnaj UEFA*
141.	26. 3. 1972	Mladá Boleslav	ČSSR–Jugoslávie	0:1	*kvalifikace na turnaj UEFA*
142.	9. 4. 1972	Split	Jugoslávie–ČSSR	0:1	*kvalifikace na turnaj UEFA*
143.	29. 7. 1972	Lugoj	ČSSR–Kuba	1:2	*turnaj Družba – Rumunsko*
144.	30. 7. 1972	Rešita	Rumunsko–ČSSR	3:0	*turnaj Družba – Rumunsko*
145.	1. 8. 1972	Timisoara	ČSSR–SSSR	0:0	*turnaj Družba – Rumunsko*
146.	3. 8. 1972	Timisoara	ČSSR–Polsko	1:0	*turnaj Družba – Rumunsko*
147.	6. 8. 1972	Sinnicolau Mare	ČSSR–KLDR	1:1	*turnaj Družba – Rumunsko*
148.	30. 8. 1972	Praha	ČSSR–Rakousko	0:1	
149.	14. 10. 1972	Konin	Polsko–ČSSR	1:1	
150.	1. 11. 1972	Halle	NDR–ČSSR	1:1	
151.	26. 2. 1973	Aščhabad	ČSSR–NDR	0:0	*turnaj – SSSR*
152.	2. 5. 1973	Děčín	ČSSR dor.–NDR 21	1:1	
153.	31. 5. 1973	Lucca	ČSSR–Skotsko	1:0	*turnaj UEFA – Itálie*
154.	2. 6. 1973	Montecatini	ČSSR–Rakousko	1:1	*turnaj UEFA – Itálie*
155.	4. 6. 1973	Pistoia	ČSSR–NDR	2:3	*turnaj UEFA – Itálie*
156.	5. 6. 1973	Litoměřice	ČSSR–Bulharsko	1:0	*ml. dor.*
157.	6. 6. 1973	Praha	ČSSR–Bulharsko	2:2	*ml. dor.*
158.	28. 8. 1973	Žatec	ČSSR–NDR	1:3	
159.	30. 8. 1973	Kadaň	ČSSR–NDR	1:1	
160.	3. 9. 1973	Plovdiv	ČSSR–Jugoslávie	2:1	*turnaj – Bulharsko*
161.	5. 9. 1973	Plovdiv	Bulharsko–ČSSR	1:1	*turnaj – Bulharsko*
162.	7. 9. 1973	Plovdiv	ČSSR–Řecko	1:3	*turnaj – Bulharsko*
163.	19. 9. 1973	Doněck	SSSR–ČSSR	0:0	*turnaj Družba – SSSR*
164.	21. 9. 1973	Džeržinsk	ČSSR–Rumunsko	0:0	*turnaj Družba – SSSR*
165.	22. 9. 1973	Kramatorsk	ČSSR–Maďarsko	1:4	*turnaj Družba – SSSR*
166.	26. 9. 1973	Toroza	ČSSR–KLDR	1:0	*turnaj Družba – SSSR*
167.	29. 9. 1973	Kramatorsk	ČSSR–NDR	0:2	*turnaj Družba–SSSR*
168.	16. 10. 1973	Gröditz	ČSSR–NDR	3:2	*ml. dor.*
169.	27. 10. 1973	Vsetín	ČSSR–Polsko	0:2	*kvalifikace na turnaj UEFA*
170.	31. 10. 1973	Rabenau	NDR–ČSSR	3:0	*ml. dor.*
171.	25. 11. 1973	Jerevan	SSSR–ČSSR	1:0	*kvalifikace na turnaj UEFA*
172.	17. 3. 1974	Varšava	Polsko–ČSSR	0:2	*kvalifikace na turnaj UEFA*
173.	31. 3. 1974	Košice	ČSSR–SSSR	1:0	*kvalifikace na turnaj UEFA*
174.	13. 4. 1974	Benešov	ČSSR–Bulharsko	3:0	
175.	27. 4. 1974	Praha	ČSSR–Rakousko	7:0	
176.	17. 5. 1974	Pössneck	NDR–ČSSR	4:1	

177.	18. 5. 1974	Hermsdorf	NDR–ČSSR	1:1	
178.	8. 9. 1974	Camaguey	ČSSR–KLDR	1:0	*turnaj Družba – Kuba*
179.	14. 9. 1974	Santiago de Cuba	ČSSR–Polsko	1:1	*turnaj Družba – Kuba*
180.	16. 9. 1974	Camaguey	ČSSR–Kuba	2:2	*turnaj Družba – Kuba*
181.	18. 9. 1974	Camaguey	ČSSR–Bulharsko	1:1	*turnaj Družba – Kuba*
182.	20. 9. 1974	Camaguey	Kuba–ČSSR	1:3	*turnaj Družba – Kuba*
183.	22. 9. 1974	Camaguey	ČSSR–SSSR	4:1	*turnaj Družba – Kuba*
184.	5. 10. 1974	Karlovy Vary	ČSSR–NDR	0:1	*ml. dor.*
185.	7. 10. 1974	Karlovy Vary	ČSSR–NDR	2:0	*ml. dor.*
186.	30. 10. 1974	Bratislava	ČSSR–Turecko	2:1	*kvalifikace na turnaj UEFA*
187.	21. 2. 1975	Štětí	ČSSR–NDR	1:2	
188.	23. 2. 1975	Terezín	ČSSR–NDR	1:0	
189.	3. 3. 1975	Taškent	ČSSR–SSSR	0:4	*turnaj ml. dor.*
190.	5. 3. 1975	Taškent	ČSSR–Finsko	2:1	*turnaj ml. dor.*
191.	15. 3. 1975	Izmyr	ČSSR–Turecko	0:2	*kvalifikace na turnaj UEFA*
192.	26. 3. 1975	Cannes	ČSSR–Francie	1:0	*turnaj – Francie*
193.	28. 3. 1975	Cannes	ČSSR–Mexiko	0:1	*turnaj – Francie*
194.	30. 3. 1975	Cannes	ČSSR–Portugalsko	3:1	*turnaj – Francie*
195.	31. 3. 1975	Praha	ČSSR–Rumunsko	3:0	
196.	7. 6. 1975	Vídeň	Rakousko–ČSSR	0:2	
197.	14. 8. 1975	Siófok	ČSSR–Rumunsko	1:1	*turnaj ml. dor.*
198.	15. 8. 1975	Siófok	ČSSR–Maďarsko	3:0	*turnaj ml. dor.*
199.	16. 8. 1975	Siófok	ČSSR–Polsko	2:0	*turnaj ml. dor.*
200.	24. 9. 1975	Brno	ČSSR–Rakousko	2:2	
201.	5. 10. 1975	Neustadt	NDR st. dor.–ČSSR ml. dor.	6:1	
202.	7. 10. 1975	Weida	NDR st. dor.–ČSSR ml. dor.	2:1	
203.	8. 10. 1975	Portorož	ČSSR–Francie	1:1	*Trofej Jugoslávie*
204.	10. 10. 1975	Rovinj	Jugoslávie–ČSSR	0:1	*Trofej Jugoslávie*
205.	11. 10. 1975	Rovinj	ČSSR–Rakousko	1:2	*Trofej Jugoslávie*
206.	15. 10. 1975	Bratislava	ČSSR–Maďarsko	0:1	
207.	9. 11. 1975	Mladá Boleslav	ČSSR–Portugalsko	0:0	
208.	11. 11. 1975	Neratovice	ČSSR–Portugalsko	1:1	
209.	14. 11. 1975	Cheb	ČSSR–NDR	1:0	*ml. dor.*
210.	16. 11. 1975	Mariánské Lázně	ČSSR–NDR	0:3	*ml. dor.*
211.	26. 2. 1976	Nurek	ČSSR–NSR	0:2	*turnaj – SSSR*
212.	27. 2. 1976	Nurek	SSSR–ČSSR	4:2	*turnaj – SSSR*
213.	1. 3. 1976	Nurek	ČSSR–Maďarsko	2:3	*turnaj – SSSR*
214.	3. 3. 1976	Dušanbe	ČSSR–Finsko	1:0	*turnaj – SSSR*
215.	13. 3. 1976	Gaitheim	NDR–ČSSR	0:0	*ml. dor.*
216.	14. 3. 1976	Altenburg	NDR–ČSSR	1:1	*ml. dor.*
217.	28. 3. 1976	Pitesti	Rumunsko–ČSSR	1:1	*kvalifikace na turnaj UEFA*
218.	14. 4. 1976	Neratovice	ČSSR–Rumunsko	3:1	*kvalifikace na turnaj UEFA*
219.	28. 5. 1976	Pápa	ČSSR–Francie	1:2	*turnaj UEFA – Maďarsko*
220.	30. 5. 1976	Veszprém	ČSSR–Finsko	1:0	*turnaj UEFA – Maďarsko*
221.	1. 6. 1976	Balatonfüzfő	ČSSR–NSR	2:3	*turnaj UEFA – Maďarsko*
222.	8. 8. 1976	Kecskemét	ČSSR–Jugoslávie	1:3	*turnaj ml. dor.*
223.	9. 8. 1976	Kiskörös	Maďarsko–ČSSR	0:2	*turnaj ml. dor.*
224.	14. 8. 1976	Pernik	ČSSR–Rumunsko	1:1	*turnaj Družba – Bulharsko*
225.	16. 8. 1976	Kostenec	ČSSR–Polsko	2:0	*turnaj Družba – Bulharsko*
226.	18. 8. 1976	Samokov	ČSSR–Kuba	6:0	*turnaj Družba – Bulharsko*
227.	20. 8. 1976	Sofia	Bulharsko–ČSSR	1:1	*turnaj Družba – Bulharsko*
228.	24. 8. 1976	Sofia	ČSSR– KLDR	1:1	*turnaj Družba – Bulharsko*
229.	29. 9. 1976	Roudnice	ČSSR–NDR	1:1	
230.	26. 2. 1977	Taškent	ČSSR–Bulharsko	3:1	*turnaj – SSSR*
231.	4. 3. 1977	Taškent	ČSSR–NDR	2:0	*turnaj – SSSR*
232.	5. 3. 1977	Taškent	SSSR–ČSSR	0:1	
233.	8.3. 1977	Hořovice	ČSSR– NDR	2:1	*ml. dor.*
234.	10. 3. 1977	Štětí	ČSSR–NDR	1:0	*ml. dor.*
235.	23. 3. 1977	Kolín	ČSSR–Itálie	0:2	*kval. na turnaj UEFA*
236.	5. 4. 1977	Cannes	ČSSR–Mexiko	3:1	*ml. dor.*
237.	7. 4. 1977	Řím	Itálie –ČSSR	0:1	*kvalifikace na turnaj UEFA*

238.	20. 4. 1977	Vác	Maďarsko–ČSSR	0:1	
239.	7. 4. 1977	Cannes	ČSSR–Portugalsko	1:3	*ml. dor.*
240.	9. 4. 1977	Cannes	Francie–ČSSR	5:1	*ml. dor.*
241.	11. 4. 1977	Cannes	ČSSR–Belgie	0:2	*ml. dor.*
242.	19. 8. 1977	Szolnok	Maďarsko–ČSSR	0:3	*turnaj Družba – Maďarsko*
243.	23. 8. 1977	Kunszentmárton	ČSSR–Polsko	4:0	*turnaj Družba – Maďarsko*
244.	26. 8. 1977	Jászberény	ČSSR–Kuba	3:1	*turnaj Družba – Maďarsko*
245.	28. 8. 1977	Kunszentmárton	ČSSR–NDR	1:2	*turnaj Družba – Maďarsko*
246.	20. 9. 1977	Auersbach	NDR–ČSSR	2:5	
247.	22. 9. 1977	Schwarzenberg	NDR–ČSSR	2:1	
248.	9. 10. 1977	Moskva	SSSR–ČSSR	4:2	
249.	11. 10. 1977	Moskva	SSSR–ČSSR	4:0	
250.	26. 10. 1977	Trelleborg	Švédsko–ČSSR	2:4	*kvalifikace na turnaj UEFA*
251.	27. 10. 1977	Schmiedeberg	NDR–ČSSR	5:0	*ml. dor.*
252.	8. 11. 1977	Praha	ČSSR–Maďarsko	1:1	*kvalifikace na turnaj UEFA*
253.	27. 2. 1978	Čirčik	ČSSR–Polsko	0:2	*turnaj – SSSR*
254.	4. 3. 1978	Taškent	ČSSR–NDR	1:0	*turnaj – SSSR*
255.	22. 3. 1978	Praha	ČSSR–Švédsko	3:2	*kval. na turnaj UEFA*
256.	23. 3. 1978	Conegliano	ČSSR–Bulharsko	0:0	*turnaj ml. dor. – Itálie*
257.	25. 3. 1978	Fossalta	ČSSR–Švýcarsko	2:0	*turnaj ml. dor.*
258.	27. 3. 1978	Udine	Itálie–ČSSR	2:0	*turnaj ml. dor.*
259.	29. 3. 1978	Salgotárján	Maďarsko–ČSSR	1:0	*kvalifikace na turnaj UEFA*
260.	15. 4. 1978	Budapešť	Maďarsko–ČSSR	1:1	
261.	23. 4. 1978	Brno	ČSSR–Bulharsko	1:1	
262.	25. 4. 1978	Trebišov	ČSSR–SSSR	0:0	
263.	27. 4. 1978	Humenné	ČSSR–SSSR	1:4	
264.	5. 8. 1978	Tanna	ČSSR–Bulharsko	1:0	*turnaj Družba – NDR*
265.	6. 8. 1978	Neustadt	ČSSR–Kuba	1:1	*turnaj Družba – NDR*
266.	8. 8. 1978	Eisenberg	ČSSR–Maďarsko	1:3	*turnaj Družba – NDR*
267.	11. 8. 1978	Weida	NDR–ČSSR	1:0	*turnaj Družba – NDR*
268.	12. 8. 1978	Elsterberg	ČSSR–Rumunsko	0:2	*turnaj Družba – NDR*
269.	3. 9. 1978	Split	ČSSR–Alžírsko	2:0	*turnaj – Jugoslávie*
270.	5. 9. 1978	Split	Jugoslávie–ČSSR	1:1	*turnaj – Jugoslávie*
271.	5. 9. 1978	Varnsdorf	ČSSR–NDR	3:3	*ml. dor.*
272.	7. 9. 1978	Split	ČSSR–Rakousko	0:0	*turnaj – Jugoslávie*
273.	7. 9. 1978	Česká Lípa	ČSSR–NDR	1:4	*ml. dor.*
274.	6. 10. 1978	Bruntál	ČSSR–Polsko	2:2	
275.	8. 10. 1978	Opava	ČSSR–Polsko	1:1	
276.	17. 10. 1978	Hoyerswerda	NDR–ČSSR	2:1	*ml. dor.*
277.	19. 10. 1978	Vetschau	NDR–ČSSR	2:3	*ml. dor.*
278.	1. 3. 1979	Taškent	ČSSR–Finsko	0:0	*turnaj – SSSR*
279.	2. 3. 1979	Taškent	ČSSR–NSR	0:1	*turnaj – SSSR*
280.	4. 3. 1979	Taškent	SSSR–ČSSR	0:0	*turnaj – SSSR*
281.	28. 3. 1979	Patras	Řecko–ČSSR	1:0	*kvalifikace na turnaj UEFA*
282.	10. 4. 1979	Fontanafredda	Skotsko–ČSSR	4:0	*turnaj ml. dor.*
283.	11. 4. 1979	České Budějovice	ČSSR–Řecko	3:0	*kvalifikace na turnaj UEFA*
284.	12. 4. 1979	Fagagna	ČSSR–Jugoslávie	2:0	*turnaj ml. dor.*
285.	14. 4. 1979	San Daniele del Friuli	Itálie–ČSSR	2:0	*turnaj ml. dor.*
286.	4. 5. 1979	Děčín	ČSSR–SSSR	2:1	
287.	6. 5. 1979	Roudnice	ČSSR–SSSR	3:1	
288.	15. 5. 1979	Gössnitz	NDR–ČSSR	3:2	
289.	15. 5. 1979	Žatec	ČSSR–NDR	2:0	*ml. dor.*
290.	17. 5. 1979	Oschatz	NDR–ČSSR	2:1	
291.	17. 5. 1979	Rakovník	ČSSR–NDR	1:1	*ml. dor.*
292.	24. 5. 1979	Bischofshofen	ČSSR–Anglie	0:3	*turnaj UEFA – Rakousko*
293.	26. 5. 1979	Lehnen	ČSSR–NSR	2:0	*turnaj UEFA – Rakousko*
294.	28. 5. 1979	Hallein	ČSSR–Malta	6:0	*turnaj UEFA – Rakousko*
295.	4. 8. 1979	Leszno	ČSSR–Maďarsko	2:0	*turnaj Družba – Polsko*
296.	5. 8. 1979	Szrem	ČSSR–Bulharsko	0:0	*turnaj Družba – Polsko*
297.	7. 8. 1979	Poznaň	ČSSR–KLDR	2:1	*turnaj Družba – Polsko*
298.	10. 8. 1979	Kalisz	ČSSR–SSSR	0:0	*turnaj Družba – Polsko*
299.	12. 8. 1979	Szamotuly	ČSSR–NDR	2:0	*turnaj Družba – Polsko*

300.	3. 9. 1979	Rovinj	ČSSR–Rumunsko	1:0	*turnaj „Trofej Jugoslávie“*
301.	5. 9. 1979	Umag	Jugoslávie–ČSSR	3:0	*turnaj „Trofej Jugoslávie“*
302.	8. 9. 1979	Pula	ČSSR–Anglie	2:1	*turnaj „Trofej Jugoslávie“*
303.	12. 9. 1979	Pécserdő	Maďarsko–ČSSR	2:0	*ml. dor.*
304.	12. 11. 1979	Monaco	ČSSR–Belgie	0:0	*turnaj – Francie*
305.	14. 11. 1979	Monaco	ČSSR–Španělsko	1:0	*turnaj – Francie*
306.	16. 11. 1979	Monaco	Francie–ČSSR	1:0	*turnaj – Francie*
307.	19. 11. 1979	Monaco	ČSSR–Skotsko	0:1	*turnaj – Francie*
308.	27. 2. 1980	Taškent	ČSSR–Polsko	2:0	*turnaj – SSSR*
309.	1. 3. 1980	Kibrai	ČSSR–Finsko	5:0	*turnaj – SSSR*
310.	5. 3. 1980	Taškent	SSSR–ČSSR	1:0	*turnaj – SSSR*
311.	19. 3. 1980	Plovdiv	Bulharsko–ČSSR	2:1	*kvalifikace na turnaj UEFA*
312.	2. 4. 1980	Prostějov	ČSSR–Bulharsko	1:1	*kvalifikace na turnaj UEFA*
313.	4. 4. 1980	St. Malo	ČSSR–Švédsko	0:0	*turnaj ml. dor. – Francie*
314.	5. 4. 1980	Dol	ČSSR–Bulharsko	0:0	*turnaj ml. dor. – Francie*
315.	6. 4. 1980	St. Malo	Francie–ČSSR	1:0	*turnaj ml. dor. – Francie*
316.	7. 4. 1980	St. Malo	ČSSR–SSSR	0:0	*turnaj ml. dor. – Francie*
317.	30. 4. 1980	Košice	ČSSR–Maďarsko	1:0	
318.	10. 6. 1980	Dunajská Streda	ČSSR–Rakousko	1:1	
319.	11. 6. 1980	Malacky	ČSSR–Rakousko	3:0	
320.	9. 7. 1980	Nampo	ČSSR–SSSR	0:0	*turnaj Družba – KLDR*
321.	11. 7. 1980	Nampo	ČSSR–Bulharsko	1:2	*turnaj Družba – KLDR*
322.	16. 7. 1980	Nampo	ČSSR–NDR	1:1	*turnaj Družba – KLDR*
323.	18. 7. 1980	Nampo	ČSSR–Rumunsko	1:0	*turnaj Družba – KLDR*
324.	20. 7. 1980	Phjongjang	ČSSR–Kuba	3:1	*turnaj Družba – KLDR*
325.	28. 8. 1980	Budapešť	Maďarsko–ČSSR	2:2	*ml. dorost.*
326.	28. 10. 1980	Karlovy Vary	ČSSR–NDR	1:0	*„17“*
327.	30. 10. 1980	Sokolov	ČSSR–NDR	4:1	*„17“*
328.	30. 10. 1980	Schwechat	Rakousko–ČSSR	1:1	*kvalifikace na turnaj UEFA „16“*
329.	21. 11. 1980	Jerevan	SSSR–ČSSR	1:1	*kvalifikace na ME „18“*
330.	2. 12. 1980	Galanta	ČSSR–NDR	1:1	*„18“*
331.	2. 12. 1980	Hořovice	ČSSR–NSR	1:0	*„17“*
332.	4. 12. 1980	Bratislava	ČSSR–NDR	0:4	*„18“*
333.	4. 3. 1981	Taškent	ČSSR–NDR	2:0	*„17“ turnaj – SSSR*
334.	9. 3. 1981	Taškent	ČSSR–Maďarsko	1:3	*„17“ turnaj – SSSR*
335.	25. 3. 1981	Uherské Hradiště	ČSSR–Rakousko	2:0	*„16“*
336.	31. 3. 1981	Kahla	NDR–ČSSR	0:2	*„17“*
337.	2. 4. 1981	Greiz	NDR–ČSSR	1:2	*„17“*
338.	11. 4. 1981	Cheb	ČSSR–SSSR	1:0	*kvalifikace na ME „18“*
339.	17. 4. 1981	Marville	ČSSR–Belgie	0:2	*„17“ turnaj – Francie*
340.	18. 4. 1981	Cangale	ČSSR–Švédsko	0:0	*„17“ turnaj – Francie*
341.	19. 4. 1981	Marville	ČSSR–Portugalsko	1:1	*„17“ turnaj – Francie*
342.	20. 4. 1981	Marville	ČSSR–Švýcarsko	2:1	*„17“*
343.	12. 5. 1981	Müncheberg	NDR–ČSSR	1:1	*„15“*
344.	14. 5. 1981	Eisenhüttenstadt	NDR–ČSSR	1:1	*„15“*
345.	16. 5. 1981	Dubňany	ČSSR–NDR	1:2	*kvalifikace na turnaj UEFA „16“*
346.	25. 5. 1981	Hamm	ČSSR–Rumunsko	2:3	*ME „18“ v NSR*
347.	27. 5. 1981	Oberhausen	ČSSR–Švédsko	1:1	*ME „18“ v NSR*
348.	27. 5. 1981	Pulawy	Polsko–ČSSR	0:4	*kvalifikace na turnaj UEFA „16“*
249.	29. 5. 1981	Erkenschwik	ČSSR–Polsko	1:3	*ME „18“ v NSR*
350.	31. 7. 1981	České Budějovice	ČSSR–Polsko	0:0	*turnaj Družba „18“*
351.	2. 8. 1981	Český Krumlov	ČSSR–Kuba	1:0	*turnaj Družba „18“*
352.	5. 8. 1981	Tábor	ČSSR–Maďarsko	2:2	*turnaj Družba „18“*
353.	7. 8. 1981	Strakonice	ČSSR–Bulharsko	0:0	*turnaj Družba „18“*
354.	9. 8. 1981	České Budějovice	ČSSR–SSSR	1:2	*turnaj Družba „18“*
355.	4. 8. 1981	Kiskunháza	ČSSR–Polsko	3:0	*turnaj „16“ – Maďarsko*
356.	5. 8. 1981	Rackevö	ČSSR–Maďarsko	1:2	*turnaj „16“ – Maďarsko*
357.	7. 8. 1981	Kiskunháza	ČSSR–SSSR	1:1	*turnaj „16“ – Maďarsko*
358.	4. 10. 1981	Altenburg	NDR–ČSSR	1:1	*kvalifikace na turnaj UEFA „16“*

359.	14. 10. 1981	Vejle	Dánsko – ČSSR	0:0	*kvalifikace na ME „18"*
360.	21. 10. 1981	Považská Bystrica	ČSSR – Polsko	2:0	*kvalifikace na turnaj UEFA „16"*
361.	27. 10. 1981	Mladá Boleslav	ČSSR – NDR	3:0	*„16"*
362.	29. 10. 1981	Malacky	ČSSR – Dánsko	3:0	*kvalifikace na ME „18"*
363.	29. 10. 1981	Kladno	ČSSR – NDR	0:1	*„16"*
364.	15. 11. 1981	Monte Carlo	ČSSR – NSR	3:0	*„18" turnaj v Monaku*
365.	17. 11. 1981	Monte Carlo	ČSSR – Mexiko	5:1	*„18" turnaj v Monaku*
366.	19. 11. 1981	Monte Carlo	ČSSR – Itálie	2:3	*„18" turnaj v Monaku*
367.	4. 3. 1975	Taškent	ČSSR – Polsko	2:0	*turnaj ml. dor.*

Přehled mezistátních utkání dorosteneckých reprezentačních mužstev s jednotlivými zeměmi

Alžírsko	1	1	0	0	2:0
Anglie	5	3	0	2	7:9
Belgie	6	2	1	3	5:7
Bulharsko	23	7	11	5	24:24
Dánsko	2	1	1	0	3:0
Finsko	6	5	1	0	11:1
Francie	13	7	1	5	23:17
Itálie	10	3	0	7	12:19
Jugoslávie	17	5	3	9	15:25
KLDR	7	5	2	0	8:3
Kuba	9	6	2	1	23:8
Maďarsko	29	8	4	17	37:52
Malta	2	2	0	0	13:0
Mexiko	3	2	0	1	8:3
NDR	77	28	21	28	108:109
NSR	12	4	2	6	13:13
Polsko	34	16	11	7	55:29
Portugalsko	7	2	3	2	9:11
Rakousko	22	8	9	5	46:26
Rumunsko	20	7	8	5	21:18
Řecko	8	4	1	3	12:6
Sársko	1	1	0	0	2:0
Severní Irsko	1	0	0	1	0:1
SSSR	34	10	10	14	30:49
Skotsko	3	1	0	2	1:5
Španělsko	1	1	0	0	1:0
Švédsko	6	3	3	0	12:7
Švýcarsko	3	3	0	0	7:3
Turecko	5	3	1	1	7:5
Celkem	367	148	95	124	512:450

ABECEDNÍ SEZNAM HRÁČŮ A MUŽSTVA S UDÁNÍM POČTU JEJICH STARTŮ A VSTŘELENÝCH BRANEK I ZA OSTATNÍ REPREZENTAČNÍ MUŽSTVA

Jméno	A mužstvo		B mužstvo		Olympionici		Junioři		Amatéři	
	zápasy	góly	zápasy	góly	zápasy	góly	zápasy	góly	zápasy	góly
Adamec Jozef	44	14	3	1	—	—	2	—	—	—
Albrecht Milan	5	2	—	—	1	—	17	7	—	—
Andrejkovič Ján	1	—	2	—	—	—	1	—	—	—
Babčan Andrej	1	—	—	—	1	—	6	1	—	—
Baláži Jozef	3	1	7	—	—	—	—	—	—	—
Bára Václav	2	1	1	—	—	—	—	—	—	—
Barmoš Jozef	46	—	3	—	—	—	18	—	—	—
Baron Václav (Brabec)	1	—	—	—	—	—	—	—	1	—
Bartonec Rudolf	2	—	—	—	—	—	—	—	—	—
Bartovič Dušan	2	—	—	—	6	—	—	—	—	—
Bejbl Karel	10	10	—	—	—	—	—	—	—	—
Bencz Pavol	1	—	4	2	7	1	—	—	—	—
Bendl Jaroslav	4	—	—	—	1	—	3	—	—	—
Benedikovič Michal	7	—	13	—	—	—	—	—	—	—
Berger Jan	10	—	—	—	18	1	11	—	—	—
Bělík Ladislav	2	—	—	—	—	—	—	—	—	—
Bican Josef	14	12	—	—	—	—	—	—	—	—
Bičovský Přemysl	37	9	1	—	2	1	17	3	—	—
Bilský Ivan	8	—	3	—	—	—	6	1	—	—
Bílý Anton	2	—	3	1	—	—	1	1	—	—
Bína Vladimír	1	—	—	—	—	—	—	—	—	—
Biró Štefan	1	—	—	—	—	—	—	—	—	—
Biroš Pavol	9	—	—	—	4	—	9	—	—	—
Bohata Otto	1	—	—	—	—	—	—	—	—	—
Bomba Jozef	13	—	2	—	2	—	1	—	—	—
Boroš Jaroslav	1	—	—	—	5	1	1	—	—	—
Borovička Jaroslav	21	2	2	1	—	—	—	—	—	—
Bouček Jaroslav	28	1	—	—	—	—	—	—	—	—
Bouška Václav	7	—	1	—	—	—	—	—	—	—
Bouzek Vladimír	3	—	2	1	—	—	—	—	—	—
Bradáč Antonín	6	—	3	1	—	—	—	—	—	—
Bradáč Vojtěch	9	5	—	—	—	—	—	—	2	1
Brumovský Jan	4	—	3	—	15	5	1	—	—	—
Buberník Titus	23	5	8	7	—	—	2	—	—	—
Bubník Vlastimil	11	4	—	—	1	1	—	—	—	—
Burgr Adolf	1	—	—	—	—	—	—	—	—	—
Burgr Jaroslav	55	—	—	—	—	—	—	—	3	—
Burkert Karel	5	—	1	—	—	—	—	—	—	—
Carvan Antonín	14	—	—	—	—	—	—	—	—	—
Cejp Jaroslav	14	10	2	1	—	—	—	—	—	—
Cepo Ján	1	—	—	—	1	—	7	—	—	—
Císař František	6	1	—	—	—	—	—	—	1	—
Crha Josef	13	3	4	—	—	—	1	—	—	—
Cvetler Ľudovít	2	—	6	—	7	2	3	—	—	—
Čadek Jiří	3	—	6	—	1	—	2	—	—	—
Čambal Štefan	21	—	—	—	—	—	—	—	—	—
Čapek Josef	7	8	—	—	—	—	—	—	—	—
Čapek Karel	2	—	2	—	—	—	—	—	—	—
Čapkovič Ján	20	6	—	—	4	2	1	—	—	—
Čapkovič Jozef	16	—	—	—	1	—	—	—	—	—
Čech Vratislav	2	3	—	—	—	—	—	—	—	—

Jméno	A mužstvo zápasy	A mužstvo góly	B mužstvo zápasy	B mužstvo góly	Olympionici zápasy	Olympionici góly	Junioři zápasy	Junioři góly	Amatéři zápasy	Amatéři góly
Čermák Milan	3	—	1	—	1	1	—	—	—	—
Čermák Vladimír	2	—	—	—	—	—	—	—	—	—
Červeňan Jaroslav	2	—	—	—	3	—	9	—	—	—
Červený Jaroslav	7	—	—	—	—	—	—	—	—	—
Čipera Karel	17	—	—	—	—	—	—	—	—	—
Čtyřoký Josef	42	—	—	—	—	—	—	—	2	—
Čulík Ladislav	1	—	2	—	—	—	—	—	—	—
Čurgaly Jozef	1	—	2	1	—	—	—	—	—	—
Daňko Ondrej	2	—	—	—	—	—	5	1	—	—
Daučík Ferdinand	15	—	1	—	—	—	—	—	3	—
Desiatnik Jozef	5	—	—	—	3	—	2	—	—	—
Dobay Karol	3	—	2	—	—	—	—	—	—	—
Dobiáš Karol	67	6	—	—	2	—	—	—	—	—
Dolejší Alois	1	—	—	—	—	—	—	—	1	1
Dolejší Břetislav	18	—	1	—	—	—	—	—	—	—
Dolinský Milan	10	5	2	—	3	—	6	1	—	—
Drozd Rudolf	1	—	—	—	—	—	—	—	—	—
Dubovský Ľudovít	1	—	—	—	—	—	—	—	—	—
Ducký Rudolf	1	—	2	—	—	—	—	—	—	—
Dvořáček Jan	12	10	—	—	—	—	—	—	—	—
Dvořák Karel	11	—	1	—	4	1	21	1	—	—
Dvořák Milan	13	3	7	2	1	—	2	—	—	—
Dyba Pavel	1	—	—	—	—	—	7	—	—	—
Faczinek Ferdinand	8	—	—	—	—	—	—	—	—	—
Fait Jan	1	—	—	—	—	—	—	—	—	—
Feureisl Jiří	11	7	7	—	—	—	—	—	—	—
Fecko František	1	—	1	—	—	—	—	—	—	—
Felszeghy Alexander	1	—	3	—	—	—	5	—	—	—
Feller Karel	1	—	—	—	—	—	—	—	—	—
Fiala Adolf	1	—	1	—	—	—	—	—	—	—
Fiala Jan	17	—	1	—	—	—	17	1	—	—
Fillo Jozef	1	—	2	—	—	—	1	—	—	—
Finek Karel	2	—	—	—	—	—	—	—	—	—
Fleischmann Otto	3	1	—	—	—	—	—	—	1	—
Flešár Anton	2	—	—	—	—	—	2	—	—	—
Folta Emil	1	—	1	—	—	—	—	—	—	—
Gajdoš Kazimír	4	—	2	1	—	—	4	1	—	—
Gajdůšek Miroslav	48	4	—	—	—	—	18	3	—	—
Galáb Antonín	1	—	—	—	—	—	—	—	—	—
Gallis Peter	8	1	—	—	1	—	—	—	—	—
Geleta Ján	19	2	—	—	7	1	1	—	—	—
Gögh Jozef	2	—	2	—	—	—	1	—	—	—
Gögh Koloman	55	1	—	—	6	—	—	—	—	—
Hagara Vladimír	25	4	—	—	2	—	—	—	—	—
Hajný Ferdinand	12	—	—	—	—	—	—	—	—	—
Hanáček Karel	2	—	1	—	—	—	—	—	—	—
Hanke Jiří	5	—	2	—	—	—	—	—	—	—
Havlíček Vlastimil	5	—	3	—	—	—	—	—	—	—
Hejma Karel	3	1	—	—	—	—	—	—	—	—
Hejský Jiří	5	—	1	1	—	—	—	—	—	—
Hemele Otto	10	4	7	2	—	—	—	—	—	—
Hercik Alois	1	—	—	—	—	—	—	—	—	—
Herda Dušan	2	—	1	1	5	—	12	2	—	—
Hertl Jan	23	1	—	—	—	—	—	—	—	—
Hess Karel	5	—	—	—	—	—	—	—	1	—
Hildebrand Jiří	1	—	6	—	—	—	—	—	—	—
Hlaváček Ladislav	15	5	4	—	—	—	—	—	—	—
Hlavatý František	1	—	4	—	4	—	—	—	—	—
Hlavatý Ján	1	—	—	—	1	—	—	—	—	—
Hledík Jiří	28	1	1	—	3	—	—	—	—	—

Jméno	A mužstvo zápasy	A mužstvo góly	B mužstvo zápasy	B mužstvo góly	Olympionici zápasy	Olympionici góly	Junioři zápasy	Junioři góly	Amatéři zápasy	Amatéři góly
Hoholko František	1	—	—	—	1	—	1	—	—	—
Hochman František	7	—	—	—	—	—	—	—	1	—
Hojer Antonín	35	4	—	—	—	—	—	—	—	—
Hojer František	5	—	—	—	—	—	—	—	—	—
Horák Karel	6	—	—	—	—	—	—	—	—	—
Horák Václav	11	5	—	—	—	—	—	—	—	—
Horváth Alexander	26	3	1	—	—	—	2	—	—	—
Hotový Zbyněk	1	—	2	—	—	—	—	—	—	—
Houška André	3	—	1	—	—	—	1	—	—	—
Hovorka Václav	4	2	—	—	—	—	—	—	—	—
Hönig Václav	1	—	—	—	—	—	—	—	—	—
Hrdlička Ivan	17	2	1	—	—	—	2	—	—	—
Hrivnák Vladimír	13	—	—	—	—	—	—	—	—	—
Hromádka Karel	1	—	—	—	—	—	—	—	—	—
Hronek Josef	1	—	—	—	—	—	—	—	—	—
Hrušecký Anton	3	1	—	—	1	—	—	—	—	—
Hruška Václav	2	1	1	—	—	—	—	—	2	—
Hruška Zdeněk	14	—	2	—	—	—	—	—	—	—
Cháňa Jaroslav	2	—	—	—	—	—	—	—	—	—
Chaloupka Pavel	1	—	1	—	—	—	13	3	—	—
Chovanec František	1	—	—	—	—	—	—	—	—	—
Ilko Ondrej	1	—	—	—	—	—	—	—	—	—
Ipser František	4	—	2	—	—	—	—	—	—	—
Jakubčík Viliam	4	—	3	2	—	—	2	1	—	—
Jakubec František	6	—	—	—	—	—	—	—	—	—
Janda Antonín	10	12	—	—	—	—	—	—	—	—
Janečka Petr	11	2	—	—	8	3	11	6	—	—
Janík Josef	2	1	—	—	—	—	—	—	—	—
Jankovič Vojtech	1	—	6	—	—	—	—	—	—	—
Jarkovský Jan	5	—	—	—	—	—	—	—	—	—
Jarůšek Karel	15	1	1	—	—	—	—	—	—	—
Ječný Jiří	2	—	—	—	—	—	—	—	—	—
Jehlička Antonín	1	—	—	—	—	—	—	—	1	1
Jelínek Josef I	15	3	—	—	—	—	—	—	—	—
Jelínek Josef II	10	2	2	—	1	—	3	—	—	—
Jindra Jindřich	2	—	2	—	—	—	—	—	—	—
Jíra Václav	6	—	1	—	—	—	—	—	—	—
Jokl Karol	27	11	—	—	—	—	3	—	—	—
Jonák Alois	3	—	5	—	—	—	—	—	—	—
Joska Bohumil	1	—	—	—	—	—	—	—	—	—
Józsa Ladislav	1	—	1	—	1	—	2	4	—	—
Junek František	32	7	—	—	—	—	—	—	—	—
Jurkanin Josef	12	2	—	—	2	—	1	1	—	—
Jurkemik Ladislav	44	2	—	—	1	—	22	1	—	—
Kabát Dušan	24	2	2	—	—	—	4	—	—	—
Kačáni Ladislav	20	3	8	—	2	—	—	—	—	—
Kadraba Josef	17	9	6	2	3	3	11	1	—	—
Káďa Karel (dr. Pešek)	44	1	—	—	—	—	—	—	—	—
Kaliba Antonín	6	—	—	—	—	—	—	—	—	—
Kalocsay Gejza	3	—	—	—	—	—	—	—	1	1
Kalous Jan	3	—	1	—	—	—	—	—	—	—
Kannhäuser Karel	2	—	—	—	—	—	—	—	4	1
Kardoš Pavol	1	—	—	—	—	—	—	—	2	—
Karel Ján	3	—	—	—	—	—	—	—	—	—
Karel Jozef	7	—	2	—	—	—	—	—	—	—
Kareš Ladislav	2	—	2	2	—	—	—	—	—	—
Karkó František	2	2	—	—	—	—	—	—	—	—
Kastl Karel	1	—	—	—	—	—	—	—	—	—
Kéketi Dušan	7	—	—	—	4	—	14	—	—	—
Klapka Rudolf	4	—	—	—	—	—	—	—	—	—

Jméno	A mužstvo zápasy	A mužstvo góly	B mužstvo zápasy	B mužstvo góly	Olympionici zápasy	Olympionici góly	Junioři zápasy	Junioři góly	Amatéři zápasy	Amatéři góly
Klement Jiří	4	—	—	—	—	—	5	—	—	—
Klenovec Jan	3	—	—	—	—	—	—	—	—	—
Klicpera Antonín	2	—	—	—	—	—	—	—	—	—
Klimek Miloš	5	2	3	—	—	—	—	—	—	—
Klouček Pavel	1	—	—	—	5	2	5	—	—	—
Kloz František	10	6	—	—	—	—	—	—	—	—
Knapp Lubomír	10	—	1	—	2	—	1	—	—	—
Knebort František	2	3	—	—	7	1	1	—	—	—
Knesl Karel	1	—	1	—	3	—	7	—	—	—
Knížek Jan	2	—	—	—	—	—	—	—	—	—
Kocourek Stanislav	12	—	3	—	—	—	—	—	—	—
Kocsis Gejza	1	1	1	1	—	—	—	—	—	—
Koiš Ľudovít	1	—	1	—	—	—	1	—	—	—
Kokštejn Václav	12	1	5	2	—	—	—	—	—	—
Kolenatý František	28	1	—	—	—	—	—	—	—	—
Kolský Karel	13	—	—	—	—	—	—	—	—	—
Komanický Mikuláš	1	—	—	—	—	—	5	—	—	—
Kopčan Anton	2	—	1	—	—	—	2	—	—	—
Kopecký Karel	4	—	1	—	—	—	—	—	—	—
Kopecký Vlastimil	23	5	1	—	—	—	—	—	—	—
Kopřiva Antonín	1	—	—	—	—	—	—	—	—	—
Korostelev Július	1	—	—	—	—	—	—	—	—	—
Kos Rudolf	2	—	—	—	—	—	—	—	1	—
Košnár Jiří	2	—	4	—	—	—	1	—	—	—
Košťálek Josef	42	2	—	—	—	—	—	—	—	—
Kouba Pavel	3	—	6	—	1	—	1	—	—	—
Koubek Ladislav	8	—	1	—	—	—	—	—	—	—
Koubek Zdeněk	5	—	4	—	5	1	14	—	—	—
Kovács Alexander	1	—	2	—	1	—	—	—	—	—
Kováč Ervín	1	—	—	—	—	—	—	—	—	—
Kozák Ján	52	9	1	—	—	—	4	—	—	—
Kozinka František	1	—	—	—	—	—	1	—	—	—
Koželuh Karel	2	1	—	—	—	—	—	—	—	—
König Vilém	1	—	—	—	—	—	—	—	5	1
Kramerius Antonín	2	—	1	—	5	—	—	—	—	—
Krasl Jaroslav	2	—	—	—	—	—	—	—	—	—
Krásnohorský Anton	9	—	8	—	—	—	1	—	—	—
Kratochvíl Josef	20	4	—	—	—	—	—	—	—	—
Kraus Tadeáš	23	6	2	1	—	—	1	—	—	—
Kravárik Jaroslav	1	—	2	—	—	—	—	—	—	—
Krčil Rudolf	20	—	1	—	—	—	—	—	—	—
Krčma Ladislav	1	—	—	—	—	—	—	—	3	—
Krejčí František	1	—	—	—	—	—	—	—	—	—
Kreuz Vilém	3	—	—	—	—	—	—	—	—	—
Krombholz Otto	2	—	—	—	—	—	—	—	—	—
Kroupa Karel	21	4	1	—	1	2	11	5	—	—
Křišťál Antonín	4	1	—	—	—	—	—	—	—	—
Kříž Tomáš	3	—	2	—	—	—	4	—	—	—
Křižák Jiří	3	—	2	—	—	—	—	—	—	—
Kubala Ladislav	6	4	2	5	—	—	—	—	—	—
Kučera Jaroslav	2	—	—	—	—	—	—	—	—	—
Kučera Rudolf	7	3	2	—	1	—	3	2	—	—
Kugler Reiner	1	—	—	—	—	—	—	—	—	—
Kuchař Josef	1	—	—	—	—	—	—	—	—	—
Kuchyňka Josef	1	—	—	—	—	—	—	—	2	—
Kukučka Jozef	1	—	1	—	—	—	—	—	—	—
Kummermann Zdeněk	1	—	—	—	—	—	—	—	1	—
Kuna Ladislav	47	9	—	—	—	—	3	—	—	—
Kužel Karel	1	—	—	—	—	—	—	—	—	—
Kvapil Oldřich	1	—	—	—	—	—	—	—	—	—

Jméno	A mužstvo zápasy	A mužstvo góly	B mužstvo zápasy	B mužstvo góly	Olympionici zápasy	Olympionici góly	Junioři zápasy	Junioři góly	Amatéři zápasy	Amatéři góly
Kvapil Josef	5	1	2	1	—	—	—	—	—	—
Kvašňák Andrej	47	13	9	1	3	—	10	—	—	—
Lála Jan	37	1	1	—	—	—	6	—	—	—
Laskov Božin	3	—	2	1	—	—	—	—	—	—
Laštovička Antonín	1	1	—	—	—	—	—	—	3	—
Levický Jozef	1	—	4	3	—	—	2	—	—	—
Lička Werner	9	1	1	—	18	7	—	—	—	—
Lichtnégl Karel	3	—	4	—	14	4	—	—	—	—
Ludl Josef	13	3	—	—	—	—	2	2	1	—
Luka Miloslav	1	—	—	—	—	—	—	—	—	—
Luknár Jozef	1	—	—	—	—	—	—	—	—	—
Luža Ján	2	—	—	—	—	—	6	—	—	—
Macela Luděk	8	—	—	—	17	1	—	—	—	—
Madelon Jan (Knobloch)	18	1	—	—	—	—	—	—	—	—
Mahrer Pavel	6	—	—	—	—	—	—	—	3	—
Majerník Kamil	4	—	—	—	—	—	6	—	—	—
Malatinský Anton	10	—	2	1	—	—	—	—	—	—
Maloun Jan	1	1	—	—	—	—	—	—	2	—
Malý Antonín	1	—	1	—	—	—	—	—	—	—
Mareš František	1	—	1	—	—	—	—	—	—	—
Mareš Jan	2	1	—	—	—	—	—	—	—	—
Mareš Jiří	3	—	—	—	—	—	—	—	1	—
Marko Jozef	9	1	7	—	—	—	—	—	—	—
Markusek Alexandr	1	—	1	—	—	—	2	—	—	—
Masný Marián	72	18	—	—	4	2	8	2	—	—
Masný Vojtech	9	3	3	4	16	6	3	1	—	—
Masopust Josef	63	10	1	—	—	—	—	—	—	—
Masrna Jaroslav	1	—	—	—	—	—	8	2	—	—
Mašek Václav	16	5	3	—	—	—	1	1	—	—
Matlák Štefan	3	—	1	—	7	2	—	—	—	—
Matys František	1	—	1	—	—	—	—	—	—	—
Mazal Otakar (Škvain)	6	3	—	—	—	—	—	—	—	—
Mazura Josef	1	—	2	—	—	—	3	—	—	—
Meduna Karel	6	1	—	—	—	—	—	—	—	—
Medviď Ján	7	—	—	—	1	—	—	—	—	—
Medviď Michal	2	—	1	—	3	—	1	—	—	—
Melka Jan	5	—	—	—	—	—	—	—	—	—
Menclík Oldřich	15	1	6	—	—	—	—	—	—	—
Migas Václav	8	—	2	2	2	—	5	—	—	—
Michalík Pavol	11	—	—	—	—	—	6	—	—	—
Mikše Vojtěch	4	—	—	—	—	—	—	—	—	—
Móder Jozef	17	3	—	—	3	—	1	2	—	—
Mojžiš Vladimír	1	—	—	—	—	—	1	—	—	—
Mokrohajský Vladimír	1	—	1	—	4	—	—	—	—	—
Molnár Pavol	20	3	6	—	—	—	3	2	—	—
Moravčík Anton	25	10	3	1	—	—	2	—	—	—
Morávek Václav	10	—	3	—	—	—	—	—	—	—
Moták Jaroslav	1	—	—	—	—	—	—	—	3	2
Mottl František	1	—	3	—	—	—	—	—	—	—
Moudrý Antonín	1	—	—	—	—	—	—	—	1	—
Mourek Alois	1	—	—	—	—	—	—	—	—	—
Mráz Gustáv	11	—	2	—	—	—	13	—	—	—
Mráz Ivan	4	5	3	—	6	6	7	4	—	—
Mráz Otakar	1	—	—	—	—	—	—	—	1	1
Mráz Otto	1	—	—	—	—	—	—	—	2	1
Mráz Peter	4	—	2	—	6	—	14	—	—	—
Mutkovič Peter	2	—	—	—	6	—	4	—	—	—
Müller Ladislav	3	2	2	—	—	—	—	—	—	—
Nagy Alexander	2	—	—	—	—	—	—	—	—	—

Jméno	A mužstvo zápasy	A mužstvo góly	B mužstvo zápasy	B mužstvo góly	Olympionici zápasy	Olympionici góly	Junioři zápasy	Junioři góly	Amatéři zápasy	Amatéři góly
Náhlovský Vilém	2	—	—	—	—	—	—	—	—	
Nehoda Zdeněk	82	31	—	—	4	4	6	5	—	
Nejedlý František	1	—	—	—	—	—	—	—	—	
Nejedlý Oldřich	43	28	—	—	—	—	—	—	1	1
Němec Petr	5	—	1	—	—	—	2	—	—	
Nepomucký Karel	1	—	2	—	6	3	—	—	—	
Netolička Jaroslav	15	—	2	—	1	—	6	—	—	
Novák Antonín	4	2	—	—	—	—	—	—	3	
Novák Igor	6	1	—	—	5	1	1	—	—	
Novák Ivo	3	—	1	—	—	—	2	—	—	
Novák Jan	2	1	—	—	—	—	—	—	2	
Novák Jiří	1	—	—	—	—	—	—	—	—	
Novák Josef	1	—	—	—	—	—	—	—	—	
Novák Karel	2	—	—	—	—	—	—	—	—	
Novák Ladislav	75	1	—	—	—	—	—	—	—	
Novák Otto	6	3	—	—	—	—	—	—	—	
Nožíř Otakar	2	—	—	—	—	—	2	1	—	
Nytl Karel	1	—	—	—	—	—	—	—	—	
Nývlt Jaroslav	1	—	—	—	—	—	—	—	—	
Obert Jozef	4	—	6	1	3	1	7	2	—	
Ondračka Josef	1	—	2	—	—	—	—	—	—	
Ondrášek Ján	2	—	2	2	—	—	1	—	—	
Ondruš Anton	58	9	1	—	2	—	6	1	—	
Panenka Antonín	56	15	—	—	3	1	3	—	—	
Patzel Čestmír	4	—	—	—	—	—	—	—	1	
Paulín Jan	2	—	—	—	—	—	—	—	1	
Pauřík Miroslav	4	—	1	—	—	—	—	—	—	
Pavlis Václav	2	—	1	—	—	—	1	—	—	
Pavlovič Ladislav	14	2	3	—	3	—	1	—	—	
Pazdera Arnošt	19	3	2	—	—	—	—	—	—	
Pažický Emil	18	7	1	1	—	—	—	—	—	
Pekárik Ivan	8	1	—	—	—	—	6	1	—	
Pelcner František	3	3	—	—	—	—	—	—	—	
Perk Ladislav	1	—	—	—	—	—	—	—	—	
Perner Antonín	28	1	—	—	—	—	—	—	—	
Pešek Jiří	11	1	6	1	—	—	—	—	—	
Petráň Jan	1	—	—	—	—	—	—	—	—	
Petráš Ladislav	19	6	—	—	7	4	2	—	—	
Petrovič Jozef	1	—	—	—	—	—	4	1	—	
Peyr František	2	—	—	—	—	—	—	—	—	
Pičman Zdeněk	1	—	5	—	17	—	—	—	—	
Pilát Václav	4	—	—	—	—	—	—	—	—	
Pivarník Ján	39	1	2	—	4	1	2	—	—	
Plaček Jan	1	—	—	—	—	—	—	—	—	
Plánický Ferdinand	2	1	—	—	—	—	—	—	—	
Plánička František	73	—	—	—	—	—	—	—	1	
Plass František	11	—	—	—	4	—	4	—	—	
Pleticha Josef	9	—	—	—	—	—	—	—	—	
Plodr František	6	1	—	—	—	—	—	—	—	
Pluskal Svatopluk	56	1	2	—	—	—	3	1	—	
Podrazil Karel	17	5	—	—	—	—	—	—	—	
Pohunek Miroslav	1	—	2	—	2	—	—	—	—	
Pokluda Lubomír	2	—	1	2	6	2	16	4	—	
Pokorný Vlastimil	7	—	—	—	—	—	—	—	—	
Poláček Jaroslav	1	—	—	—	—	—	—	—	2	2
Pollák Jaroslav	49	1	—	—	9	1	5	—	—	
Popluhár Ján	62	1	3	—	—	—	8	1	—	
Porubský Tomáš	1	—	—	—	—	—	—	—	—	
Pospíchal Štěpán	1	—	1	—	—	—	—	—	—	
Pospíchal Tomáš	26	8	4	3	—	—	9	4	—	

Jméno	A mužstvo zápasy	A mužstvo góly	B mužstvo zápasy	B mužstvo góly	Olympionici zápasy	Olympionici góly	Junioři zápasy	Junioři góly	Amatéři zápasy	Amatéři góly
Pospíšil Miroslav	5	—	—	—	—	—	—	—	—	—
Preis Vlastimil	12	7	1	1	—	—	—	—	—	—
Procházka Zdeněk	8	1	3	—	—	—	—	—	—	—
Prokeš Zdeněk	2	—	—	—	—	—	10	—	—	—
Prošovský Eugen	2	—	—	—	—	—	1	—	—	—
Průcha Karel	5	—	—	—	—	—	—	—	—	—
Průša Václav	2	—	1	1	—	—	—	—	1	2
Přáda Ladislav	10	5	—	—	—	—	—	—	—	—
Puč Antonín	60	34	—	—	—	—	—	—	—	—
Putera Ladislav	1	—	3	—	—	—	—	—	—	—
Ráca Antonín (Razensberger)	1	—	—	—	—	—	—	—	—	—
Radimec Libor	12	—	—	—	13	—	—	—	—	—
Rado Ľudovít	2	—	—	—	—	—	—	—	—	—
Reček Vladimír	4	—	1	—	—	—	—	—	—	—
Reimann Theodor	5	—	—	—	—	—	—	—	—	—
Rott Oldřich	3	—	1	—	17	2	5	2	—	—
Rubáš Jiří	6	—	2	—	—	—	—	—	—	—
Rulc Oldřich	17	2	1	—	—	—	1	—	1	—
Rusnák Albert	2	—	—	—	—	—	1	—	—	—
Rýgr Antonín	2	—	—	—	—	—	—	—	—	—
Rygel Zdeněk	4	—	—	—	10	—	1	—	—	—
Ryšavý Jan	1	1	—	—	—	—	—	—	—	—
Říha Jan	22	8	1	—	—	—	—	—	—	—
Řitička František	1	—	—	—	—	—	—	—	—	—
Samek Václav	11	—	1	—	4	—	16	2	—	—
Sedlacsek František	2	1	—	—	—	—	—	—	—	—
Sedláček Jiří	1	—	—	—	2	—	3	—	—	—
Sedláček Josef I	13	6	—	—	—	—	—	—	—	—
Sedláček Josef II	1	—	—	—	—	—	—	—	—	—
Seifert Emil	18	—	—	—	—	—	—	—	—	—
Seman Stanislav	11	—	—	—	13	—	5	—	—	—
Semeši Jozef	2	—	2	—	—	—	—	—	—	—
Senecký Karel	20	5	2	—	—	—	—	—	—	—
Severin Karel	1	1	—	—	—	—	—	—	—	—
Schäffer Rudolf	1	—	—	—	—	—	—	—	—	—
Schäffer Svatopluk	1	—	1	—	—	—	—	—	—	—
Scherer Adolf	36	22	2	—	—	—	1	—	—	—
Schillinger Samuel	4	—	—	—	—	—	—	—	6	—
Schmidt Edmund	2	—	—	—	—	—	—	—	—	—
Schmucker František	2	—	3	—	13	—	1	—	—	—
Schrojf Viliam	39	—	2	—	—	—	1	—	—	—
Silný Josef	50	28	—	—	—	—	—	—	—	—
Skála Miroslav	1	—	—	—	—	—	—	—	3	1
Slaný Petr	1	—	—	—	4	—	20	3	—	—
Smolík Bohumil	8	—	—	—	—	—	1	—	—	—
Sobotka Jiří	23	8	—	—	—	—	—	—	—	—
Sokolář Karel	7	—	—	—	—	—	—	—	2	—
Srba Jan	2	—	—	—	—	—	—	—	—	—
Srbek Erich	14	—	—	—	—	—	—	—	—	—
Sršeň Václav	1	—	—	—	—	—	—	—	—	—
Stacho Imrich	24	1	7	—	—	—	—	—	—	—
Stárek Miroslav	1	—	1	—	—	—	—	—	—	—
Staškovan Milan	1	—	—	—	1	—	7	—	—	—
Steffel Karel	2	—	—	—	—	—	—	—	8	—
Stehlík Antonín	1	—	—	—	—	—	—	—	—	—
Steiner Karel	14	3	—	—	—	—	—	—	—	—
Strapek Stanislav	1	—	—	—	—	—	—	—	—	—
Stratil Pavel	22	2	—	—	7	6	3	—	—	—
Stromšík Karel	1	—	—	—	1	—	13	—	—	—

Jméno	A mužstvo zápasy	A mužstvo góly	B mužstvo zápasy	B mužstvo góly	Olympionici zápasy	Olympionici góly	Junioři zápasy	Junioři góly	Amatéři zápasy	Amatéři góly
Svatoň Václav	1	—	—	—	—	—	—	—	—	—
Svoboda Emil	5	—	2	—	—	—	1	—	—	—
Svoboda František	42	21	—	—	—	—	—	—	—	—
Svoboda Jindřich	2	—	1	—	8	1	6	—	—	—
Svoboda Václav	1	—	3	—	—	—	—	—	—	—
Szikora Juraj	21	2	—	—	—	—	2	—	—	—
Šafránek František	22	1	1	—	—	—	—	—	—	—
Šajánek Jozef	2	—	1	—	3	—	7	2	—	—
Šíma Josef	3	—	—	—	—	—	—	—	—	—
Šimanský Gejza	15	7	6	1	—	—	—	—	—	—
Šimonek Ota	3	—	—	—	—	—	—	—	—	—
Šimperský Adolf	10	—	—	—	—	—	—	—	—	—
Šimůnek Ladislav	4	3	—	—	—	—	—	—	—	—
Šindelář Antonín	2	—	—	—	—	—	—	—	1	—
Šmejkal Rudolf	1	—	—	—	—	—	2	—	—	—
Šoltys Jindřich	12	6	—	—	—	—	—	—	—	—
Šoral Pavol	2	—	—	—	—	—	—	—	8	1
Šreiner Zdeněk	3	—	2	1	9	1	—	—	—	—
Šroubek Karel	1	—	—	—	—	—	—	—	—	—
Štádler Miloš	1	—	—	—	—	—	—	—	—	—
Štafura Jozef	1	—	—	—	—	—	10	1	—	—
Štambachr František	21	4	1	1	11	—	19	5	—	—
Štapl Rudolf (Sloup)	8	8	—	—	—	—	—	—	—	—
Štaplík Josef (Sloup)	16	—	—	—	—	—	—	—	—	—
Šťastný Leopold	2	—	—	—	—	—	—	—	—	—
Šterc František	2	—	—	—	—	—	—	—	—	—
Štěpán František	1	—	2	—	—	—	—	—	—	—
Štěpán Matěj	5	—	—	—	—	—	—	—	—	—
Štibrányi Jozef	9	1	2	—	—	—	3	—	—	—
Štrausz Ján	1	—	—	—	—	—	1	—	—	—
Štrunc Stanislav	3	—	3	3	6	1	5	2	—	—
Šubert Július	2	1	1	2	—	—	—	—	—	—
Švehlík Ján	17	4	—	—	1	—	16	5	—	—
Táborský Vladimír	19	1	2	—	—	—	4	—	—	—
Tegelhoff Viktor	10	—	1	—	—	—	—	—	—	—
Ternény Vladimír	6	1	—	—	3	1	—	—	—	—
Tesárek Jaroslav	1	—	—	—	—	—	—	—	—	—
Thaut Josef	1	1	—	—	—	—	—	—	2	2
Tichay Emanuel	1	—	—	—	—	—	—	—	—	—
Tichý Jiří	19	—	6	—	3	—	3	—	—	—
Tománek Štefan	4	—	3	—	4	1	—	—	—	—
Tomáš Karel	6	—	2	1	—	—	—	—	—	—
Trnka Jiří	23	3	3	1	—	—	—	—	—	—
Truhlář Rudolf	2	—	—	—	—	—	—	—	—	—
Tyrpekl František	7	—	—	—	—	—	—	—	—	—
Urban Ivo	4	—	5	—	—	—	4	—	—	—
Urban Oldřich	2	—	—	—	—	—	1	—	—	—
Vacek Bedřich	1	—	—	—	—	—	2	—	—	—
Vacenovský Josef	1	—	6	2	7	—	2	1	—	—
Válek Zdeněk	1	1	—	—	—	—	—	—	—	—
Valošek František	6	—	2	—	10	2	—	—	—	—
Váňa Václav (Vaník)	2	—	—	—	—	—	—	—	—	—
Vaník Jan	12	9	—	—	—	—	—	—	—	—
Varadín Vojtech	5	—	—	—	—	—	7	—	—	—
Večerek Jiří	2	—	1	—	8	1	1	—	—	—
Vedral Josef	8	—	1	—	—	—	—	—	—	—
Vejvoda Jaroslav	1	1	1	—	—	—	—	—	—	—
Vencel Alexander	25	—	—	—	2	—	5	—	—	—
Venglár Vladimír	8	—	6	—	—	—	—	—	—	—
Veselský František	1	—	—	—	—	—	—	—	—	—

Jméno	A mužstvo zápasy	A mužstvo góly	B mužstvo zápasy	B mužstvo góly	Olympionici zápasy	Olympionici góly	Junioři zápasy	Junioři góly	Amatéři zápasy	Amatéři góly
Veselý Bohumil	26	3	—	—	2	—	6	1	—	—
Veselý František	34	3	1	1	1	—	5	1	—	—
Věchet Alois	4	—	—	—	—	—	—	—	—	—
Vičan Michal	10	—	11	—	—	—	—	—	—	—
Viktor Ivo	63	—	—	—	2	—	4	—	—	—
Vízek Ladislav	31	9	2	—	12	5	1	—	—	—
Vlček Jaroslav	3	2	—	—	—	—	—	—	—	—
Vlk Zdeněk	14	4	1	1	—	—	—	—	—	—
Vodička Antonín	18	—	1	—	—	—	—	—	—	—
Vojáček Rostislav	36	1	—	—	—	—	1	—	—	—
Vojta Josef	7	—	4	1	15	6	1	—	—	—
Vrána Václav	2	—	—	—	—	—	1	—	—	—
Vyleťal Otto	2	—	—	—	—	—	—	—	—	—
Vytlačil Rudolf	1	—	—	—	—	—	—	—	—	—
Weiss Vladimír	3	—	3	—	18	1	2	—	—	—
Wiecek Miroslav	1	—	7	1	—	—	—	—	—	—
Wimmer Jan	3	2	—	—	—	—	—	—	—	—
Zajíček Oldřich	6	2	—	—	—	—	—	—	1	3
Zachar Vojtech	4	4	2	3	—	—	—	—	—	—
Zástěra Jiří	3	—	—	—	—	—	—	—	—	—
Zeman Josef	4	2	—	—	—	—	—	—	—	—
Zibríni Rudolf	1	—	1	—	—	—	—	—	—	—
Zikán Zdeněk	4	5	1	1	—	—	7	9	—	—
Zlámal František	1	—	—	—	—	—	2	—	—	—
Zlatník Vilém	2	—	—	—	—	—	—	—	—	—
Zlocha Ján	4	—	4	—	—	—	—	—	—	—
Zlocha Ľudovít	12	—	—	—	—	—	7	—	—	—
Zmatlík Jiří	2	—	—	—	—	—	—	—	—	—
Zosel Rudolf	3	—	—	—	—	—	—	—	—	—
Zuzánek Miroslav	2	—	1	—	—	—	—	—	—	—
Žďárský Jiří	9	3	6	1	—	—	—	—	—	—
Žďárský Karel	2	1	—	—	—	—	—	—	—	—
Ženíšek Ladislav	22	—	1	—	—	—	—	—	—	—

NEJVYŠŠÍ ČESKOSLOVENSKÁ FOTBALOVÁ SOUTĚŽ

I. LIGA

NEJVYŠŠÍ ČESKOSLOVENSKÁ FOTBALOVÁ SOUTĚŽ I. LIGA

Naše nejvyšší fotbalová soutěž, první liga, prošla dlouhým a složitým vývojem, než dostala podobu, v jaké ji známe dnes. Cesta, po které se její vývoj ubíral, byla určována vývojem celé společnosti a politickými i ekonomickými podmínkami, protože jako všude na světě, tak ani u nás se fotbal nehrál ve „skleníkovém prostředí", odděleném neprodyšně od okolního světa. Vedle těchto objektivních vlivů sehrály zejména v počátcích historie naší nejvyšší soutěže velkou roli subjektivní vlivy některých fotbalových funkcionářů, které vedly k takovým zásahům do soutěže, že nakonec vznikly pochybnosti o tom, co vlastně máme považovat za nejvyšší československou fotbalovou soutěž.

Chceme-li dnes tuto pochybnost rozřešit, nemůžeme se na naši nejvyšší soutěž, v níž hraje 16 nejlepších mužstev z celé republiky, dívat očima dnešního diváka, ale musíme vzít v úvahu vnější podmínky, ve kterých se celá soutěž vyvíjela. Jednotlivá stadia jejího vývoje je nutno prověřovat jediným měřítkem — zda šlo o vrcholnou soutěž řízenou nejvyšším československým fotbalovým orgánem či nikoliv.

Vrátíme-li se na začátek historie fotbalových soutěží v Československu, vidíme, že po vzniku republiky v roce 1918 se až do roku 1924 hrály soutěže jen v rámci jednotlivých žup. Jen dvakrát v tomto období hráli vítězové některých žup vyřazovacím způsobem o mistra republiky. Všechny snahy o vytvoření pravidelné nadžupní soutěže mařilo sobectví vedoucího orgánu Středočeské župy i sobectví našich předních klubů té doby. Středočeská župa nechtěla svá nejlepší mužstva pustit do soutěže, kterou by řídil jiný orgán a nejlepší kluby, pocházející tehdy vesměs z Prahy, dávaly přednost přátelským utkáním se zahraničními celky před mistrovskými utkáními s tuzemskými soupeři.

Změnu přineslo až zavedení profesionalismu u nás. V roce 1925 vzniklo 16 profesionálních mužstev (12 českých a 4 německá), která musela hrát odděleně od amatérů. To umožnilo vznik nadžupní soutěže, tzv. asociační ligy. Tuto soutěž řídila fotbalová asociace, která tehdy byla vrcholným orgánem, sdružujícím jednotlivé národní svazy v ČSR (československý, německý, maďarský, polský a židovský). Středočeská župa se však nevzdala a po jarním kole asociační ligy prosadila stanovisko, že ligové soutěže se budou hrát od podzimu 1925 u jednotlivých národních svazů. Německé kluby tedy odstoupily a zbylých 12 českých profesionálních klubů vytvořilo svou ligu. Protože všechny pocházely ze Středočeské župy, dostala tato soutěž název středočeská 1. liga. Tento název obvykle svádí k domněnkám, že jde o soutěž Středočeské župy. Faktem je, že Středočeská župa jako početně nejsilnější člen našeho tehdejšího fotbalového života ovládala celý Československý fotbalový svaz, a tedy i ligovou soutěž. Ale i pod tímto názvem šlo o soutěž svazovou, nikoliv župní. Vždyť vítěz této ligy automaticky jako nejlepší mužstvo republiky reprezentoval Československo v nově vzniklé soutěži, která rychle získávala popularitu — ve Středoevropském poháru.

Ke konci dvacátých let však vliv Středočeské župy v Československém fotbalovém svazu zeslábl a od sezóny 1929—1930 přešla ligová soutěž opět pod Asociaci. I nadále však byla tato soutěž přístupná jen profesionálním mužstvům, jejichž počet zvolna vzrůstal. Ze středních Čech se profesionalismus postupně rozšířil i do západních a východních Čech a na Moravu. V ostatních částech republiky, zejména na Slovensku, však tehdejší podmínky nedovolovaly vznik profesionálních celků, i když z výkonnostního hlediska se přední amatérské celky začaly vyrovnávat mužstvům profesionální ligy. To nakonec vedlo v sezóně 1934—1935 k odstranění umělých přehrad mezi profesionální a amatér-

skou kopanou a k propojení všech soutěží od nejnižší IV. třídy až po I. ligu formou postupu a sestupu.

Celostátní soutěž za celou dobu od roku 1925 častokrát měnila svoji podobu, počet účastníků, nakonec i název, ale vždy zůstávala vrcholnou soutěží, řízenou nejvyšším československým fotbalovým orgánem.

Výsledky padesáti ligových ročníků, vstřelené góly a jména — fakta, která tvoří historii naší nejvyšší fotbalové soutěže, jsou obsahem této části publikace.

LIGOVÁ SOUTĚŽ PODLE JEDNOTLIVÝCH ROČNÍKŮ OD ROKU 1925

1925 / asociační liga

	1.	2.	3.	4.	5.	6.	7.	8.	9.	10.					
1. SK Slavia	–	0:2	2:1	4:2	3:0	2:2	9:3	5:0	8:0	5:0	7	1	1	38:10	15
2. AC Sparta	2:0	–	0:1	1:0	1:0	4:1	7:2	3:2	8:0	2:2	7	1	1	28:8	15
3. Viktoria Žižkov	1:2	1:0	–	1:1	3:1	2:2	4:4	3:4	3:1	3:1	5	2	2	21:16	11
4. DFC Praha	2:4	0:1	1:1	–	0:1	2:2	4:1	4:1	4:0	3:1	4	1	4	20:12	10
5. ČAFC Vinohrady	0:3	0:1	1:3	1:0	–	0:0	1:0	2:1	0:8	2:1	4	1	4	7:17	9
6. Čechie Karlín	2:2	1:4	2:2	2:2	0:0	–	0:1	3:2	2:1	1:5	2	4	3	13:19	8
7. SK Libeň	3:9	2:7	4:4	1:4	0:1	1:0	–	4:3	1:3	4:1	3	1	5	20:32	7
8. AFK Vršovice	0:5	2:3	4:3	1:4	1:2	2:3	3:4	–	3:2	3:2	3	0	6	19:28	6
9. Nuselský SK	0:8	0:8	1:3	0:4	8:0	1:2	3:1	2:3	–	1:1	2	1	6	16:30	5
10. Meteor VIII	0:5	2:2	1:3	1:3	1:2	5:1	1:4	2:3	1:1	–	1	2	6	14:24	4

Poznámka: Jako asociační soutěž byla sehrána jen jarní polovina. Pak měla soutěž probíhat při jednotlivých národních svazech. Následkem toho soutěž opustil německý DFC Praha a přibyly do ní celky z II. ligy (SK Kladno, Slavoj Žižkov, Čechie VIII).
Ligová soutěž byla přístupná jen profesionálním mužstvům. Amatérské celky, kterých byla většina, měly vlastní soutěže.

Nejlepší střelci sezóny

Vaník	SK Slavia	13
Štapl	SK Slavia	8
Silný	SK Slavia	8
Poláček	AC Sparta	8
Jansa	Nuselský SK	7
Šíma	AC Sparta	6
Patek	DFC Praha	6
Heřman	SK Libeň	6
Bejbl	AFK Vršovice	6

Nejlepší střelci jednotlivých mužstev

SK Slavia: Vaník 13, Štapl 8, Silný 8
AC Sparta: Poláček 8, Šíma 6, Hajný 5
Viktoria Žižkov: Křišťál 4, Mareš, Jelínek, Carvan po 3
DFC Praha: Patek 6, Sedlacsek 5, Krombholz 3
ČAFC Vinohrady: Klíma 3
Čechie Karlín: Vlček 5, Šulc 2
SK Libeň: Heřman 6, Nehasil 4, Staněk 4
AFK Vršovice: Bejbl 6, Hallinger 5, Knížek 3
Nuselský SK: Jansa 7, Kocourek 5, Švarc 2
Meteor VIII: Máca 5, Král 3

1925–1926 / středočeská liga

	1.	2.	3.	4.	5.	6.	7.	8.	9.	10.	11.	12.					
1. AC	–	3:2	3:0	3:0	2:0	2:1	7:1	6:2	3:3	10:1	8:0	8:2	18	3	1	97:24	39
Sparta	–	1:3	5:1	2:2	6:1	3:2	1:1	5:1	3:1	6:0	6:0	4:0					
2. SK	2:3	–	2:2	6:0	4:1	3:0	6:2	6:0	8:1	5:1	6:0	9:1	18	2	2	112:25	38
Slavia	3:1	–	2:2	5:2	4:1	1:2	7:1	3:1	6:0	7:3	6:1	11:0					
3. Viktoria	0:3	2:2	–	2:0	3:0	2:1	7:0	4:1	5:2	4:2	2:1	8:0	16	3	3	91:31	35
Žižkov	1:5	2:2	–	3:4	8:1	1:1	3:0	9:1	3:1	7:1	7:1	8:2					
4. Nuselský	0:3	0:6	0:2	–	2:4	3:2	1:3	6:2	4:2	5:2	5:2	9:1	11	4	7	61:49	27
SK	2:2	2:5	4:3	–	2:1	1:1	5:3	1:2	2:1	2:2	4:0	1:0					
5. ČAFC	0:2	1:4	0:3	4:2	–	4:0	3:1	1:1	2:1	2:1	3:2	7:2	11	3	8	52:52	25
Vinohrady	1:6	1:4	1:8	1:2	–	0:3	4:3	2:1	7:1	2:2	6:3	0:0					
6. AFK	1:2	0:3	1:2	2:3	0:4	–	8:2	4:6	4:5	6:1	3:0k	4:1	9	5	8	57:42	23
Vršovice	2:3	2:1	1:1	1:1	3:0	–	3:3	1:1	2:2	2:0	2:1	5:0					
7. Meteor	1:7	2:6	0:7	3:1	1:3	2:8	–	3:1	6:3	3:0	9:1	8:3	10	2	10	65:76	22
VIII	1:1	1:7	0:3	3:5	3:4	3:3	–	4:3	2:1	3:2	3:2	4:5					
8. SK	2:6	0:6	1:4	2:6	1:1	6:4	1:3	–	6:3	1:3	4:1	7:0	9	2	11	63:67	20
Kladno	1:5	1:3	1:9	2:1	1:2	1:1	3:4	–	4:3	9:1	5:1	4:0					
9. Čechie	3:3	1:8	2:5	2:4	1:2	5:4	3:6	3:6	–	6:2	3:0k	10:0	6	3	13	58:78	14
Karlín	1:3	0:6	1:3	1:2	1:7	2:2	1:2	3:4	–	2:6	3:0	4:3					
10. SK	1:10	1:5	2:4	2:5	1:2	1:6	0:3	3:1	2:6	–	3:2	5:2	5	2	15	40:92	12
Libeň	0:6	3:7	1:7	2:2	2:2	0:2	2:3	1:9	6:2	–	0:6	2:0					
11. Slavoj	0:8	0:6	1:2	2:5	2:3	0:3k	1:9	1:4	0:3k	2:3	–	3:0	2	1	19	28:89	5
Žižkov	0:6	1:6	1:7	0:4	3:6	1:2	2:3	1:5	0:3	6:0	–	1:1					
12. Čechie	2:8	1:9	0:8	1:9	2:7	1:4	3:8	0:7	0:10	2:5	0:3	–	1	2	19	23:122	4
VIII	0:4	0:11	2:8	0:1	0:0	0:5	5:4	0:4	3:4	0:2	1:1	–					

Sestup: Čechie Karlín, SK Libeň, Slavoj Žižkov, Čechie VIII
Poznámka: Zápasy Slavoje Žižkov s AFK Vršovice a s Čechií Karlín kontumovány pro neoprávněný start hráče.

Nejlepší střelci sezóny

Dvořáček	AC Sparta	32
Šoltys	SK Slavia	25
Silný	SK Slavia	24
Křišťál	Viktoria Žižkov	24
Landman	SK Kladno	21
Máca	Meteor VIII	19
Novák O.	Viktoria Žižkov	17
Jansa	Nuselský SK	17
Puč	SK Slavia	16
Heřman	SK Libeň	16
Meduna	Viktoria Žižkov	16

Nejlepší střelci jednotlivých mužstev

AC Sparta: Dvořáček 32, Poláček 13, Šíma 9, Hajný 9
SK Slavia: Šoltys 25, Silný 24, Puč 16
Viktoria Žižkov: Křišťál 24, O. Novák 17, Meduna 16
Nuselský SK: Jansa 17, Kocourek 13, Srba 10
ČAFC Vinohrady: Štapl 12, Kašpar 10, Rezek 9
AFK Vršovice: Hallinger 13, Wimmer, 7, Knížek 7
Meteor VIII: Máca 19, Král 8, Zeman 8
SK Kladno: Landman 21, Hrabě 10, Kraus 9
Čechie Karlín: Tomek 13, E. Paulín 11, Šulc 10
SK Libeň: Heřman 16, Jehlička 7, Nehasil 5
Slavoj Žižkov: Kára 6, Morávek 5, Blažek 4
Čechie VIII: Mašat 7, Šesták 4, Petrák 4

Deset nejlepších střelců od začátku ligy

Dvořáček	AC Sparta	34
Silný	SK Slavia	32
Kříšťál	Viktoria Žižkov	28
Šoltys	SK Slavia	27
Máca	Meteor VIII	24
Jansa	Nuselský SK	24
Heřman	SK Libeň	22
Poláček	AC Sparta	21
Landman	SK Kladno	21
Štapl	SK Slavia/ČAFC	20

1927 / středočeská liga

	1.	2.	3.	4.	5.	6.	7.	8.					
1. AC Sparta	–	1:0	2:2	8:1	2:0	9:0	7:3	4:0	6	1	0	33:6	13
2. SK Slavia	0:1	–	7:2	8:3	4:1	3:3	2:1	6:1	5	1	1	30:12	11
3. AFK Vršovice	2:2	2:7	–	2:1	1:1	2:1	1:2	4:1	3	2	2	14:15	8
4. SK Kladno	1:8	3:8	1:2	–	4:4	2:1	3:0	4:3	3	1	3	18:26	7
5. ČAFC Vinohrady	0:2	1:4	1:1	4:4	–	1:2	2:1	4:0	2	2	3	13:14	6
6. Viktoria Žižkov	0:9	3:3	1:2	1:2	2:1	–	4:4	6:1	2	2	3	17:22	6
7. Nuselský SK	3:7	1:2	2:1	0:3	1:2	4:4	–	3:3	1	2	4	14:22	4
8. Meteor VIII	0:4	1:6	1:4	3:4	0:4	1:6	3:3	–	0	1	6	9:31	1

Sestup: Nuselský SK, Meteor VIII
Postup: Čechie Karlín
Poznámka: Soutěž se hrála pouze na jaře jako „kvalifikační soutěž první ligy“.

Nejlepší střelci sezóny

Šíma	AC Sparta	13
Puč	SK Slavia	13
Silný	AC Sparta	7
Novák O.	Viktoria Žižkov	7
Landman	SK Kladno	6
Váňa	Viktoria Žižkov	6
Kratochvíl	SK Kladno	6
Hrubý	Meteor VIII	5

Nejlepší střelci jednotlivých mužstev

AC Sparta: Šíma 13, Silný 7, Perner 3
SK Slavia: Puč 13, Podrazil 4, Šoltys 4
AFK Vršovice: Mašat 4, Knížek 4, Wimmer 3
SK Kladno: Landman 6, Kratochvíl 6, Mařík 2
ČAFC Vinohrady: Kašpar 4, Štapl 3, Špičák 2
Viktoria Žižkov: O. Novák 7, Váňa 6, Meduna 3
Nuselský SK: Srba 3, Nehasil 3
Meteor VIII: Hrubý 5, Ryšavý 3

Nejlepší střelci od začátku ligy

Silný	AC Sparta	39
Dvořáček	AC Sparta	36
Šoltys	SK Slavia	31
Puč	SK Slavia	29
Šíma	AC Sparta	28
Kříšťál	Viktoria Žižkov	28
Landman	SK Kladno	27
Novák O.	Viktoria Žižkov	26
Jansa	Nuselský SK	26
Máca	Meteor VIII	24

Hráčské kádry jednotlivých mužstev

AC Sparta: Hochman – Perner, A. Hojer, Steiner – Kolenatý, Káďa, Carvan – Horejs, Maloun, Silný, Šíma, Dvořáček, Hajný, Mysík
SK Slavia: Štaplík, Plánička – Seifert, Kummermann – Plodr, Pleticha, Vodička, Čipera – Šoltys, Puč, Podrazil, Šimonek, Čapek, F. Svoboda, Bejbl
AFK Vršovice: Bělík – J. Kučera, Kašpar, Krejčí – Hofmann, Pinc, Průšek – Wimmer, Knížek, Mašat, Rubeš, Havlín, Hendrych
SK Kladno: Tichý – Mařík, Horák, Brož – Überlacker, Šulc, Leitner – Hrabě, Landman, Kraus, Kratochvíl, Čermák, Kozel

ČAFC: Kaliba – Soukup, Hubka – Nosek, Kašpar II, Hliňák – Tichý, Štapl, Špičák, Kašpar I, Fišer
Viktoria Žižkov: Benda – Stehlík, Matuš – Klicpera, Mikše, Křišťál, Papp – Jelínek, Váňa, Meduna, O. Novák, König

Nuselský SK: Hocke – Slíva, Šamonil, Langhans – Teisinger, Wolf, Škvor, Kudrna – Sůza, Srba, Mika, Jansa, Nehasil
Meteor VIII: Bílek – Fára, Šána – Král, Buriánek, Bartůněk, Němeček – Janovský, Ryšavý, Schiessl, Petrák, Máca, Hrubý

1927–1928/ středočeská liga

	1.	2.	3.	4.	5.	6.	7.					
1. Viktoria Žižkov	– –	2:2 4:3	5:3 1:1	4:1 0:1	9:2 3:2	3:0 5:1	4:2 1:2	8	2	2	41:20	18
2. SK Slavia	2:2 3:4	– –	2:1 0:3	4:1 3:1	2:1 3:2	4:1 2:3	0:0 2:1	7	2	3	27:20	16
3. AC Sparta	3:5 1:1	1:2 3:0	– –	4:2 0:1	11:2 1:0	2:3 8:1	1:0 1:1	6	2	4	36:18	14
4. Bohemians	1:4 1:0	1:4 1:3	2:4 1:0	– –	1:3 1:1	2:3 3:2	1:1 2:1	4	2	6	17:26	10
5. SK Kladno	2:9 2:3	1:2 2:3	2:11 0:1	3:1 1:1	– –	4:2 0:3	3:1 4:2	4	1	7	24:39	9
6. Čechie Karlín	0:3 1:5	1:4 3:2	3:2 1:8	3:2 2:3	2:4 3:0	– –	2:2 2:3	4	1	7	23:38	9
7. ČAFC Vinohrady	2:4 2:1	0:0 1:2	0:1 1:1	1:1 1:2	1:3 2:4	2:2 3:2	– –	2	4	6	16:23	8

Nováček: Čechie Karlín
Sestup: ČAFC Vinohrady
Postup: SK Libeň
Poznámka: AFK Vršovice změnily po návratu ze zájezdu do Austrálie svůj název na AFK Bohemians Praha, pod nímž vystupovali během zájezdu.

Nejlepší střelci sezóny:

Meduna	Viktoria Žižkov	12
Silný	AC Sparta	9
Puč	SK Slavia	9
Patek	AC Sparta	7
Šulc	Čechie Karlín	7
Landman	SK Kladno	6
Novák O.	Viktoria Žižkov	5
Šíma	AC Sparta	5
Svoboda F.	SK Slavia	5
Kratochvíl	SK Slavia	5
Madelon	AFK Bohemians	5
Kraus	Kladno	5
Štapl	ČAFC Vinohrady	5

Nejlepší střelci jednotlivých mužstev

Viktoria Žižkov: Meduna 12, O. Novák 5, Podrazil 4, Dvořáček 4, M. Štěpán 4
SK Slavia: Puč 9, F. Svoboda 5, Kratochvíl 5
AC Sparta: Silný 9, Patek 7, Šíma 5
AFK Bohemians: Madelon 5, Wimmer 4
SK Kladno: Landman 6, Kraus 5, Kozel 3
Čechie Karlín: Šulc 7, Severin 4, Junek 4
ČAFC Vinohrady: Štapl 5, Adolf 4

Nejlepší střelci od začátku ligy

Silný	AC Sparta	48
Dvořáček	Viktoria Žižkov/Sparta	40
Puč	SK Slavia	38
Šoltys	SK Slavia	35
Šíma	AC Sparta	33
Landman	SK Kladno	33
Meduna	Viktoria Žižkov	33
Novák O.	Viktoria Žižkov	33
Štapl	ČAFC Vinohrady	28
Křišťál	Viktoria Žižkov	28

Hráčské kádry jednotlivých mužstev

Viktoria Žižkov: Benda – Matuš, Stehlík, Steiner – König, Klicpera, Mikše – Podrazil, O. Novák, Meduna, Dvořáček, Hromádka, Bayer, Křížek, Váňa, M. Štěpán, Srba
SK Slavia: Plánička, Štaplík – Reichert, Seifert, Černický – Vodička, Šimperský, Pleticha, Čipera – Bobor, F. Svoboda, Šoltys, Puč, Kratochvíl, Joska
AC Sparta: Hochman – A. Hojer, Perner – – Hajný, Káďa, Carvan, Kolenatý – Maloun, Patek, Silný, Šíma, Moudrý, Horejs, Smolka, Myclík, E. Veselý
AFK Bohemians: Veselý – Kučera, Krejčí – Hofman, Pinc, Průšek – Wimmer, Knížek, Havlín, Hybš, Bejbl, Hendrych
SK Kladno: Tichý – Mařík, Horák – Überlacker, Šulc, Leitner, Kraus – Kozel, Landman, Koubek, F. Nejedlý, J. Čapek, Čermák
Čechie Karlín: Homola – Ptáček, F. Hojer – Borecký, Paulín, Potoček, Tomeš – Severin, Junek, Vopařil, Mašek, Šulc, Nussbauer
ČAFC Vinohrady: Kaliba – Perry, Hubka – Nosek, Kašpar I, Hliňák – Tichý, Štapl, Kašpar II Adolf, Špičák, Janovský

1928–1929/ středočeská liga

	1.	2.	3.	4.	5.	6.	7.					
1. SK Slavia	–	0:5	4:3	4:0	3:0	1:0	6:1	10	1	1	47:15	21
	–	1:1	2:1	5:2	5:1	7:0	9:1					
2. Viktoria Žižkov	5:0	–	0:4	5:1	4:0	3:1	5:1	8	2	2	37:17	18
	1:1	–	3:2	2:4	1:1	4:1	4:1					
3. AC Sparta	3:4	4:0	–	1:4	1:1	1:1	7:0	5	3	4	32:21	13
	1:2	2:3	–	4:2	6:4	0:0	2:0					
4. Bohemians	0:4	1:5	4:1	–	4:1	4:0	3:4	6	0	6	33:31	12
	2:5	4:2	2:4	–	2:3	4:0	3:2					
5. SK Kladno	0:3	0:4	1:1	1:4	–	2:1	3:1	4	2	6	20:30	10
	1:5	1:1	4:6	3:2	–	1:2	3:0					
6. Čechie Karlín	0:1	1:3	1:1	0:4	1:2	–	2:2	2	3	7	11:29	7
	0:7	1:4	0:0	0:4	2:1	–	3:0					
7. SK Libeň	1:6	1:5	0:7	4:3	1:3	2:2	–	1	1	10	13:50	3
	1:9	1:4	0:2	2:3	0:3	0:3	–					

Nováček: SK Libeň
Sestup: SK Libeň
Postup: vítěz druhé ligy ČAFC Vinohrady a po převedení soutěže z pravomoci Československého fotbalového svazu pod pravomoc Československé fotbalové asociace byl do ligy přijat i Teplitzer FK, který zvítězil v kvalifikačním turnaji za účasti sestupujícího SK Libeň a Meteoru VIII, který skončil v druhé lize na druhém místě.

Nejlepší střelci sezóny

Puč	SK Slavia	13
Podrazil	Viktoria Žižkov	11
Joska	SK Slavia	10
Šoltys	SK Slavia	8
Novák O.	Viktoria Žižkov	8
Bejbl	AFK Bohemians	8
Patek	AC Sparta	7
Šedivý	AFK Bohemians	7

Nejlepší střelci jednotlivých mužstev

SK Slavia: Puč 13, Joska 10, Šoltys 8
Viktoria Žižkov: Podrazil 11, O. Novák 8, Hromádka 6
AC Sparta: Patek 7, Silný 6, Jiran 5
AFK Bohemians: Bejbl 8, Šedivý 7, Brabec 5, Knížek 5
SK Kladno: Kloz 6, J. Čapek 6
Čechie Karlín: Nussbauer 3, Pelcner 3, Mašat 2
SK Libeň: Heřman 4, E. Paulín 3, Kubín 2

Nejlepší střelci od začátku ligy

Silný	AC Sparta	54
Puč	SK Slavia	51
Šoltys	SK Slavia	43
Dvořáček	Viktoria Žižkov/Sparta	40
Novák O.	Viktoria Žižkov	39
Meduna	Viktoria Žižkov	38
Landman	SK Kladno/AC Sparta	37
Šíma	AC Sparta	33
Štapl	ČAFC Vinohrady	28
Křišťál	Viktoria Žižkov	28

Hráčské kádry jednotlivých mužstev

SK Slavia: Plánička, Štaplík – Reichert, Seifert, Černický, A. Novák – A. Vodička, Pleticha, Čipera, Šimperský – Bobor, Junek, Puč, Šoltys, F. Svoboda, Kratochvíl, Joska

Viktoria Žižkov: Benda – Stehlík, Steiner – König, Klicpera, M. Štěpán, Mikše, Křížek – Podrazil, Srba, Meduna, O. Novák Bayer, Hromádka, Křišťál

AC Sparta: Hochman – Burgr, A. Hojer, J. Paulín – Hajný, Carvan, Perner, Kolenatý, Madelon, Káďa – Kozel, Patek, Landman, Myclík, Silný, Smolka, Jiran, Maloun

AFK Bohemians: Kulda, Tloušť – Krejčí, Kučera – Hofman, Pinc, Tyrpekl, Rubeš, Madelon (přestoupil do Sparty), Wimmer, Knížek, Bejbl, Šedivý, Brabec, Smolka

SK Kladno: Tichý – Horák, Čtyřoký, Brož – Überlacker, Šulc, Leitner, Lepič – Landman, Kloz, Kraus, Junek, J. Čapek, Kozel, Hendrych Čermák

Čechie Karlín: Zeman – Šmejkal, Štverák – Sýkora, Čepelák, Tomeš, Vodička – Krátký, Severin, Mašat, Vopařil, Nussbauer, Strnad

SK Libeň: Štěpánek, Homola – Dráb, Voříšek, F. Hojer, Špička – Havrda, E. Paulín, Zonek – Kubín, Heřman, Jehlička, Pelcner, O. Mráz, Staněk, Šváb

1929–1930/ asociační liga

	1.	2.	3.	4.	5.	6.	7.	8.					
1. SK Slavia	– –	2:0 3:2	3:1 8:1	4:3 2:0	2:1 4:1	7:0 2:1	10:0 11:0	3:1 3:2	14	0	0	64:13	28
2. AC Sparta	0:2 2:3	– –	1:3 5:3	2:1 7:2	5:2 2:3	2:3 5:1	4:0 4:1	4:1 3:0	9	0	5	46:25	18
3. Viktoria Žižkov	1:3 1:8	3:1 3:5	– –	3:2 1:2	5:3 0:2	2:3 2:1	5:1 4:3	3:0 4:2	8	0	6	37:36	16
4. Bohemians	3:4 0:2	1:2 2:7	2:3 2:1	– –	6:1 3:7	3:3 5:1	4:0 4:0	4:1 6:1	7	1	6	45:33	15
5. Teplitzer FK	1:2 1:4	2:5 3:2	3:5 2:0	1:6 7:3	– –	1:3 3:0	4:2 3:1	2:0 3:4	7	0	7	36:37	14
6. SK Kladno	0:7 1:2	3:2 1:5	3:2 1:2	3:3 1:5	3:1 0:3	– –	1:2 7:1	6:2 2:3	5	1	8	32:40	11
7. ČAFC Vinohrady	0:10 0:11	0:4 1:4	1:5 3:4	0:4 0:4	2:4 1:3	2:1 1:7	– –	2:1 5:3	3	0	11	18:65	6
8. Čechie Karlín	1:3 2:3	1:4 0:3	0:3 2:4	1:4 1:6	0:2 4:3	2:6 3:2	1:2 3:5	– –	2	0	12	21:50	4

Nováčkové: ČAFC Vinohrady, Teplitzer FK
Sestup: ČAFC Vinohrady, Čechie Karlín
Postup: SK Náchod a Meteor VIII
Poznámka: Od tohoto ročníku opět přebírá řízení ligové soutěže Československá asociace fotbalová. Oddělení soutěží profesionálů a amatérů trvá.

Nejlepší střelci sezóny

Kloz	SK Kladno	15
Puč	SK Slavia	14
Junek	SK Slavia	13
Svoboda F.	SK Slavia	13
Hromádka	Viktoria Žižkov	12

Smolka	Sparta/Bohemians	12
Šíma	Teplitzer FK	11
Joska	SK Slávia	11
Haftl	Teplitzer FK/Sparta	11
Košťálek	AC Sparta	11

Nejlepší střelci jednotlivých mužstev

SK Slavia: Puč 14, Junek 13, F. Svoboda 13
AC Sparta: Košťálek 11, Silný 8
Viktoria Žižkov: Hromádka 12, Meduna 8, O. Novák 6
AFK Bohemians: Skála 9, Šedivý 9, Bejbl 8, Smolka 8
Teplitzer FK: Šíma 11, Haftl 7, Wieser 6
SK Kladno: Kloz 15, Hendrych 5, Junek, J. Čapek po 4
ČAFC Vinohrady: Fišer 6, Hliňák II 3, F. Hojer 3
Čechie Karlín: Pelcner 7, Vopařil 5, Zinner 3

Nejlepší střelci od začátku ligy

Puč	SK Slavia	65
Silný	AC Sparta	62
Šoltys	SK Slavia	50
Meduna	Viktoria Žižkov	46
Novák O.	Viktoria Žižkov	45
Šíma	Sparta/Teplitzer FK	44
Dvořáček	Sparta/Viktoria Žižkov	40
Landman	Kladno/Sparta	39
Křišťál	Viktoria Žižkov	31
Bejbl	Bohemians	30

Hráčské kádry jednotlivých mužstev

SK Slavia: Plánička, Štaplík – Černický, A. Novák, Ženíšek – A. Vodička, Pleticha, Čipera, Šimperský – Junek, Joska, F. Svoboda, Puč, Šoltys, Kratochvíl, Bára, Fait

AC Sparta: Bělík – Burgr, A. Hojer, Perner – Madelon, Káďa, Carvan, Hajný, Kolenatý – Baron, Moudrý, Haftl (přestup do Teplitzer FK), Silný, Rulc, Jiran, Landman, Košťálek, Hejma, Šíma, Smolka

Viktoria Žižkov: Benda – Stehlík, Steiner, Soukup – M. Štěpán, Klicpera, Křížek, Mikše – Podrazil, O. Novák, Meduna, Hromádka, Křišťál, Vlček

AFK Bohemians: Kulda – Krejčí, Kučera, Seifert – Hofman, Tyrpekl, Kašpar, Šindelář – Wimmer, Knížek, Bejbl, Smolka, Šedivý, Skála

Teplitzer FK: Höfer, Moravec – Schöpke, Peinl – Morawetz, Banasz, Krčil, Mizera, Čambal – Haberstroh, Šíma, Myclík, Menšík, Rejzek, Haftl, Wieser

SK Kladno: Tichý – Horák, Čtyřoký – Überlacker, Kraus, Brož, Šulc, Leitner – Hendrych, Junek, J. Čapek, Kozel, Kloz

ČAFC Vinohrady: Kaliba, Pašut – Ptáček, F. Hojer, Váňa, Hubka – Mašek, Kašpar I, Hliňák I – Morávek, Pohanka, Kašpar II, Hliňák II, Müller, Jelínek

Čechie Karlín: Andrejkov – Šmejkal, Štverák – Sýkora, Čepelák, F. Vodička – Pelcner, O. Mráz, Zinner, Šulc, Nussbauer, Vopařil, Mašat

1930–1931

	1.	2.	3.	4.	5.	6.	7.	8.					
1. SK Slavia	–	3:1	2:3	1:0	3:0	3:1	4:1	5:0	12	0	2	48:14	24
	–	1:2	3:0	1:0	5:1	6:2	6:2	5:1					
2. AC Sparta	1:3	–	3:4	2:1	4:1	6:0	9:0	3:2	10	1	3	59:22	21
	2:1	–	2:2	1:2	6:1	7:2	6:2	7:1					
3. Bohemians	3:2	4:3	–	3:0	4:4	0:2	3:3	10:0	7	4	3	46:26	18
	0:3	2:2	–	0:4	1:1	6:0	3:2	7:0					
4. Viktoria Žižkov	0:1	1:2	0:3	–	0:1	2:3	5:1	6:1	7	0	7	34:20	14
	0:1	2:1	4:0	–	2:1	1:2	3:2	8:1					
5. SK Kladno	0:3	1:4	4:4	1:0	–	0:0	2:2	2:1	4	5	5	28:34	13
	1:5	1:6	1:1	1:2	–	3:3	5:2	6:1					
6. SK Náchod	1:3	0:6	2:0	3:2	0:0	–	2:1	5:1	5	3	6	24:41	13
	2:6	2:7	0:6	2:1	3:3	–	1:4	1:1					
7. Teplitzer FK	1:4	0:9	3:3	1:5	2:2	1:2	–	6:3	3	2	9	36:53	8
	2:6	2:6	2:3	2:3	2:5	4:1	–	8:1					
8. Meteor VIII	0:5	2:3	0:10	1:6	1:2	1:5	3:6	–	0	1	13	14:79	1
	1:5	1:7	0:7	1:8	1:6	1:1	1:8	–					

Nováčkové: SK Náchod a Meteor VIII
Sestup: Meteor VIII
Kvalifikace: Teplitzer FK – Rakovník (třetí v druhé lize) 2:0, 6:2, vítěz se udržel v lize.

Nejlepší střelci sezóny

Silný	AC Sparta	18
Haftl	Teplitzer FK/Sparta	17
Bejbl	AFK Bohemians	16
Braine	AC Sparta	14
Skála	AFK Bohemians	13
Svoboda F.	SK Slavia	11
Kloz	Kladno/SK Slavia	10
Košťálek	AC Sparta	9
Wimmer	AFK Bohemians	9
Bradáč V.	Viktoria Žižkov	9

Nejlepší střelci jednotlivých mužstev

SK Slavia: F. Svoboda 11, Šoltys 6, Čipera 5, Junek 5
AC Sparta: Silný 18, Braine 14, Košťálek 9
AFK Bohemians: Bejbl 16, Skála 13, Wimmer 9
Viktoria Žižkov: V. Bradáč 9, V. Hruška 6, O. Novák 4
SK Kladno: Kloz 8, Hendrych 8, Junek 5
SK Náchod: Vlček 8, Myclík 7, Rektorys 5
Teplitzer FK: Haftl 13, Zosel 8, Kettner 5
Meteor VIII: Maloun 3

Nejlepší střelci od začátku ligy

Silný	AC Sparta	80
Puč	SK Slavia	67
Šoltys	SK Slavia	56
Novák O.	Viktoria Žižkov	49
Meduna	Viktoria Žižkov	46
Bejbl	AFK Bohemians	46
Šíma	Teplitzer FK/Sparta	44
Dvořáček	Sparta/Viktoria Žižkov	40
Landman	Kladno/Sparta	39
Svoboda F.	SK Slavia	37

Hráčské kádry jednotlivých mužstev

SK Slavia: Plánička, Štaplík, – Ženíšek, A. Novák – Vodička, Šimperský, Černický, Čambal – F. Junek, Joska, F. Svoboda, Puč, Fait, Šoltys, Čipera, Bára, Kloz (přestup z Kladna)
AC Sparta: Bělík, J. Němec, Hátle – Burgr, A. Hojer, Čtyřoký – Madelon, Káďa, Srbek, Červený – Podrazil, Košťálek, Braine, Silný, Hejma, Sokolář, Haftl
Bohemians: Kulda, Hochman – Krejčí, Kašpar, Kučera – Hofman, Šindelář, Tyrpekl, Lanhaus, Kolenatý – Wimmer, Knížek, Bejbl, Skála, Šedivý, Smolka
Viktoria Žižkov: Ledvina, Benda – Mareš, Soukup, Steiner, Stehlík, Suchý, Mourek – M. Štěpán, Hladík, Křížek, Watzata, Kouňovský – V. Hruška, O. Novák, Hromádka, Bayer, Meduna, Váňa, V. Bradáč, Moudrý, Polanecký, Zajíček, Čulík
SK Kladno: Tichý, Šesták – Petřík, Brož – Überlacker, Pleticha, Černý, Kraus – Rajniš, Kloz, Volf, Kratochvíl, J. Junek, Vraga, Hendrych, J. Čapek
SK Náchod: Kotík – A. Nejedlý, Kudrna – Janoušek, Šafr, Kolakovský, Carvan – Rektorys, Nývlt, Myclík, Dobeš, Vlček
Teplitzer FK: Klein, Klemm – Schöpke, Wieser, Steimar – Mizera, Čambal (přestup do Slavie), Krčil – Haberstroh, Dörre, Kreuz, Haftl (přestup do Sparty), Zosel, Kettner, Janoušek, Moravec
Meteor VIII: Chaloupecký, Hroneš – Zimmerman, Jonák, Buriánek, Vondráček – Bartůněk, Podlipský, Hlavatý M., Parkan – Maloun, Junek, Franěk, Prokop, Rozvoda, Kindl, Král

1931–1932

	1.	2.	3.	4.	5.	6.	7.	8.	9.					
1. AC Sparta	–	1:3	5:0	3:0	3:0	5:2	4:4	6:2	1:0	12	3	1	54:21	27
	–	2:1	3:2	2:1	2:2	1:1	5:1	6:1	5:1					
2. SK Slavia	3:1	–	2:1	4:1	3:2	2:3	2:2	3:0	3:2	10	2	4	44:25	22
	1:2	–	0:3	0:0	4:2	3:2	1:4	7:0	6:0					
3. AFK Bohemians	0:5	1:2	–	3:3	3:1	1:4	0:0	3:1	5:3	7	4	5	41:31	18
	2:3	3:0	–	1:1	0:1	7:1	6:2	2:0	4:4					
4. Viktoria Plzeň	0:3	1:4	3:3	–	2:2	3:1	2:0	1:2	6:0	5	7	4	27:22	17
	1:2	0:0	1:1	–	0:0	1:1	2:0	1:1	3:2					
5. Viktoria Žižkov	0:3	2:3	1:3	2:2	–	2:0	3:3	1:2	6:4	6	4	6	37:30	16
	2:2	2:4	1:0	0:0	–	2:3	3:1	3:0	7:0					
6. Teplitzer FK	2:5	3:2	4:1	1:3	0:2	–	1:3	3:3	3:3	5	5	6	34:40	16
	1:1	2:3	1:7	1:1	3:2	–	3:0	5:3	1:1					
7. SK Náchod	4:4	2:2	0:0	0:2	3:3	3:1	–	5:2	4:3	5	4	7	35:42	14
	1:5	4:1	2:6	0:2	1:3	0:3	–	2:4	4:1					
8. SK Kladno	2:6	0:3	1:3	2:1	2:1	3:3	2:5	–	2:3	4	2	10	26:53	10
	1:6	0:7	0:2	1:1	0:3	3:5	4:2	–	3:2					
9. Čechie Karlín	0:1	2:3	3:5	0:6	4:6	3:3	3:4	3:2	–	1	3	12	29:63	5
	1:5	0:6	4:4	2:3	0:7	1:1	1:4	2:3	–					

Nováčkové: Čechie Karlín, Viktoria Plzeň
Sestup: v této sezóně nebyl přímý sestup. V kvalifikačním turnaji se utkala poslední dvě mužstva I. ligy a mužstva z 3. a 4. místa II. ligy:

1. SK Kladno	6	6	0	0	26:8	12
2. Čechie Karlín	6	4	0	2	18:9	8
3. Meteor VIII	6	1	1	4	11:22	3
4. ČAFC Vinohrady	6	0	1	5	8:24	1

Čechie Karlín sestoupila z ligy, vítěz si zachoval ligovou příslušnost.

Nejlepší střelci sezóny

Braine	AC Sparta	16
Silný	AC Sparta	14
Červený	Teplitzer FK	14
Nejedlý O.	AC Sparta	13
Bejbl	AFK Bohemians	12
Bradáč V.	Viktoria Žižkov/Slavia	11
Nývlt	SK Náchod	10
Svoboda F.	SK Slavia	8
Bára	Bohemians	8
Čulík	Viktoria Plzeň	8
Bedrníček	SK Náchod	8
Pelcner	Čechie Karlín/Sparta	8

Nejlepší střelci jednotlivých mužstev

AC Sparta: Braine 16, Silný 14, Nejedlý 13
SK Slavia: F. Svoboda 8, F. Junek 6, Kopecký 5
AFK Bohemians: Bejbl 12, Bára 8, Fait 6
Viktoria Plzeň: Čulík 8, Vlček 5, J. Moták 5
Viktoria Žižkov: V. Bradáč 8, Průša 6, Zajíček 5
Teplitzer FK: Červený 14, Zosel 6, Kocsis 6
SK Náchod: Nývlt 10, Bedrníček 8, Baron 7
SK Kladno: Hendrych 7, Maier 5, J. Junek 3, Kloz 3
Čechie Karlín: Pelcner 6, Bubeníček 5, O. Mráz 5

Nejlepší střelci od začátku ligy

Silný	AC Sparta	94
Puč	SK Slavia	71
Šoltys	SK Slavia	58
Bejbl	AFK Bohemians	58
Novák O.	Viktoria Žižkov	49
Meduna	Viktoria Žižkov	46
Svoboda F.	SK Slavia	45
Šíma	Teplitzer FK/Sparta	44
Dvořáček	Sparta/Viktoria Žižkov	40
Landman	Sparta/Kladno	39

Hráčské kádry jednotlivých mužstev

AC Sparta: J. Němec, Ledvina – Burgr, Čtyřoký – Madelon, Košťálek, Káďa, Srbek – Podrazil, Haftl, Braine, O. Nejedlý, Silný, Pelcner, Sokolář
SK Slavia: Plánička – Ženíšek, A. Fiala, A. Novák – Čambal, A. Vodička, Šimperský – Puč, F. Junek, Joska, F. Svoboda, Šoltys, V. Bradáč, Kopecký, Čipera, Kloz, Sobotka
AFK Bohemians: Kulda, Hochman – Petřík, Kašpar, Krejčí – Hofman, Lanhaus, Tyrpekl, Šindelář, Bernášek – Novotný, Bára, Bejbl, Skála, Fait, Čech, Knížek, Srba
Viktoria Plzeň: Jabornický – Protiva, Přibáň – Bešťák, Mizera, Názler, Bačák – Kolman, Šíma, J. Moták, Vlček, Thaut, Pužej, Průcha, Čulík, Rajniš
Viktoria Žižkov: Ledvina, Benda – Mourek, Steiner, Suchý – Watzata, Moudrý, Kouňovský, Polanecký, M. Štěpán – Nachtman, V. Bradáč (přestup do Slávie), Zajíček, Skočdopole, Kettner, V. Hruška, Průša
Teplitzer FK: Klemm, Linhart – Morawetz, Schöpke – Kreuz, Mizera, Krčil, Červený – Steimar, Haberstroh, Zosel, Wieser, Bachmann, Kocsis, Rössler
SK Náchod: Mimra, Bělík – A. Nejedlý, Mareš – Šafr, Carvan, Kudrna, Böhm – Nývlt, Baron, Janoušek, Bedrníček, Dobeš, Kuchta, Šubrt
SK Kladno: Tichý, Šesták – Zeuman, Brož, V. Bouška, Habr – Černý, Kraus, Kváča, Überlacker – Hendrych, J. Junek, Horák, Vraga, Hrubeš, Fišer, Volf, Kloz (návrat ze Slávie)
Čechie Karlín: Andrejkov, Jedlička, Hátle, John – Štverák, Strejček, Kusala – Zinner, Čepelák, F. Vodička, Votruba, Pohanka, Novák – Mašek, Bubeníček, Vopařil, Pelcner (přestup do Sparty), Mráz L., Mráz O., Stehlík

1932–1933

	1.	2.	3.	4.	5.	6.	7.	8.	9.	10.					
1. SK Slavia	–	1:2	8:2	1:2	3:2	3:1	6:1	1:1	4:0	9:1	12	2	4	60:21	26
	–	3:1	1:1	2:1	4:0	1:2	3:1	3:1	6:0	1:2					
2. AC Sparta	2:1	–	1:3	2:2	2:1	2:1	5:1	4:2	8:3	1:1	10	4	4	53:31	24
	1:3	–	2:2	5:2	2:3	2:2	1:2	2:0	3:2	8:0					
3. Viktoria Plzeň	2:8	3:1	–	3:1	0:2	4:1	1:0	1:3	4:1	4:2	9	4	5	37:32	22
	1:1	2:2	–	3:1	0:1	3:3	3:2	2:1	0:1	1:1					
4. Viktoria Žižkov	2:1	2:2	1:3	–	3:1	3:4	5:1	2:1	1:2	4:1	10	1	7	41:33	21
	1:2	2:5	1:3	–	1:0	3:1	4:2	2:3	3:1	1:0					
5. SK Kladno	2:3	1:2	2:0	1:3	–	2:1	2:4	4:1	1:6	3:0	9	0	9	41:34	18
	0:4	3:2	1:0	0:1	–	4:1	3:4	1:2	8:0	3:0					
6. Bohemians	1:3	1:2	1:4	4:3	1:2	–	0:3	5:3	5:4	3:1	8	2	8	47:45	18
	2:1	2:2	3:3	1:3	1:4	–	5:1	1:3	8:1	3:2					
7. SK Náchod	1:6	1:5	0:1	1:5	4:2	3:0	–	3:1	4:2	4:1	8	2	8	41:48	18
	1:3	2:1	2:3	2:4	4:3	1:5	–	3:3	4:2	1:1					
8. Teplitzer FK	1:1	2:4	3:1	1:2	1:4	3:5	1:3	–	3:1	5:1	7	3	8	39:38	17
	1:3	0:2	1:2	3:2	2:1	3:1	3:3	–	2:2	4:0					
9. SK Libeň	0:4	3:8	1:4	2:1	6:1	4:5	2:4	1:3	–	2:2	3	2	13	31:68	8
	0:6	2:3	1:0	1:3	0:8	1:8	2:4	2:2	–	1:2					
10. SK Plzeň	1:9	1:1	2:4	1:4	0:3	1:3	1:4	1:5	2:2	–	2	4	12	18:58	8
	2:1	0:8	1:1	0:1	0:3	2:3	1:1	0:4	2:1	–					

Nováčkové: SK Libeň, SK Plzeň
Sestup: SK Libeň, SK Plzeň

Nejlepší střelci sezóny

Kocsis	Teplitzer FK/Bohemians	23
Kopecký	SK Slávia	20
Braine	AC Sparta	19
Nejedlý	AC Sparta	19
Kloz	SK Kladno	19
Kuchta	SK Náchod	18
Hromádka	SK Kladno	13
Čulík	Viktoria Plzeň	10
Zajíček	Viktoria Žižkov	10
Jehlička	SK Libeň	10

Nejlepší střelci jednotlivých mužstev

SK Slavia: Kopecký 20, F. Junek 9, Puč 9
AC Sparta: Braine 19, Nejedlý 19, Silný 7
Viktoria Plzeň: Čulík 10, Vlček 7, Názler 5, Hess 5
Viktoria Žižkov: Zajíček 10, Průša 6
SK Kladno: Kloz 19, Hromádka 13, J. Junek 4
AFK Bohemians: Kocsis 15, Rubeš 6
SK Náchod: Kuchta 18, Sedlacsek 5
Teplitzer FK: Rössler 10, Kocsis 8, Zosel 5
SK Libeň: Jehlička 10, Meduna 8, Heřman 6
SK Plzeň: Vohnout 4, Bedrníček 3, Ember 3

Nejlepší střelci od začátku ligy

Silný	AC Sparta	101
Puč	SK Slavia	80
Bejbl	AFK Bohemians	63
Šoltys	SK Slavia	58
Kloz	SK Kladno	54
Meduna	Viktoria Žižkov/SK Libeň	54
Svoboda F.	SK Slavia	50
Novák O.	Viktoria Žižkov	49
Braine	AC Sparta	49
Šíma	Teplitzer FK/Sparta	44

Hráčské kádry jednotlivých mužstev

SK Slavia: Plánička – A. Fiala, Pech, A. Novák, Ženíšek – Vodička, Černický, Čambal, Jezbera, Šimperský – Joska, Hejma, Sobotka, F. Junek, Puč, F. Svoboda, V. Bradáč, Kopecký
AC Sparta: Ledvina, J. Němec – Burgr, Čtyřoký – Košťálek, Káďa, Srbek, Kreuz, Madelon – Silný, Pelcner, Braine, O. Nejedlý, Kalocsay, Podrazil
Viktoria Plzeň: Jabornický – Protiva, Přibáň, Šimek – Kuželík, Mizera, Bešťák – Rajniš, Čulík, Názler, Vlček, Bína, Hess
Viktoria Žižkov: Benda – Steiner, Suchý, Moudrý – V. Hruška, Watzata, Polanecký, Kouňovský, Toula, M. Štěpán, Mourek – Troníček, Průša, Zajíček, Skočdopole, Bára, Kedles
SK Kladno: Tichý, Šesták – Prošek, Habr, F. Nejedlý – V. Bouška, Kraus, Černý, Pleticha – Vraga, Kloz, Maier, J. Junek, Hendrych, Volf, Hromádka, Fišer
AFK Bohemians: Hochman, Kulda – Petřík, Bernášek, Perner – Tyrpekl, Lanhaus, Skála, Hofman, Kolenatý – Srba, Melka, Soumar, Fait, Bejbl, Rubeš, Wimmer, Kocsis, Červený
SK Náchod: Nývlt II, Franc – Mareš, Kudrna, A. Nejedlý, R. Kos – Šafr, Böhm, Radakovič, Lochman – Nývlt I, Baron, Sedlacsek, Kuchta, Bedrníček, Stejskal, Dobeš, Tichý, Zlatník
Teplitzer FK: Patzel, Linhart, Berger – Morawetz, Náhlovský, Schöpke – Mizera, Kreuz, Krčil, Mahrer, Pospíchal Š., Šťastný – Bachmann, Glotzmann, Červený, Kocsis (oba přestup do Bohemians), Wieser, Zosel, Rössler, Kettner, Müllner, Haberstroh, Koder
SK Libeň: Bělík, Munclinger – Stejskal, Voříšek, Volavka – Kafka, Kubík, Knížek, König, Vocel – Maloun, Jehlička, Heřman, Meduna, Franěk, Myslivec
SK Plzeň: Balín, Plocek – Poch, Agler, Jonák – Dědič, Koranda, Šafařík, Kosan, Moravec – Biman, Michal, Chmelíř, Janda, V. Horák, Janota, Ember, Bedrníček, Vlček

1933—1934

	1.	2.	3.	4.	5.	6.	7.	8.	9.	10.					
1. SK Slavia	–	2:1	0:2	0:0	6:1	4:1	1:2	3:2	3:2	5:2	14	2	2	63:26	30
	–	2:2	6:4	5:1	2:0	1:0	5:2	5:2	7:1	6:1					
2. AC Sparta	1:2	–	4:2	0:0	2:2	0:2	10:0	3:2	3:2	6:3	10	5	3	59:32	25
	2:2	–	1:5	1:1	6:3	5:3	7:2	1:1	2:0	5:0					
3. SK Kladno	2:0	2:4	–	5:1	1:3	2:1	3:3	2:1	1:3	3:1	9	3	6	41:35	21
	4:6	5:1	–	0:0	0:5	1:2	2:1	4:1	2:2	2:0					
4. Teplitzer FK	0:0	0:0	1:5	–	2:3	0:2	5:0	3:0	2:0	0:0	6	6	6	33:27	18
	1:5	1:1	0:0	–	3:3	3:1	4:0	2:3	2:3	4:1					
5. Bohemians	1:6	2:2	3:1	3:2	–	2:1	2:2	1:5	0:4	1:1	5	7	6	40:48	17
	0:2	3:6	5:0	3:3	–	3:4	3:3	2:2	2:2	4:2					
6. Viktoria Plzeň	1:4	2:0	1:2	2:0	1:2	–	1:2	4:1	5:1	0:3	8	0	10	38:40	16
	0:1	3:5	2:1	1:3	4:3	–	3:5	2:3	3:2	3:2					
7. Čechie Karlín	2:1	0:10	3:3	0:5	2:2	2:1	–	1:4	1:0	1:3	6	4	8	33:57	16
	2:5	2:7	1:2	0:4	3:3	5:3	–	3:1	3:3	2:0					
8. SK Židenice	2:3	2:3	1:2	0:3	5:1	1:4	4:1	–	2:1	1:3	5	4	9	36:45	14
	2:5	1:1	1:4	3:2	2:2	3:2	1:3	–	3:3	2:2					
9. Viktoria Žižkov	2:3	2:3	3:1	0:2	4:0	1:5	0:1	1:2	–	4:2	4	4	10	34:46	12
	1:7	0:2	2:2	3:2	2:2	2:3	3:3	3:3	–	1:3					
10. SK Náchod	2:5	3:6	1:3	0:0	1:1	3:0	3:1	3:1	2:4	–	4	3	11	29:50	11
	1:6	0:5	0:2	1:4	2:4	2:3	0:2	2:2	3:1	–					

Nováčkové: Čechie Karlín, SK Židenice
Sestup: Viktoria Žižkov, SK Náchod

Nejlepší střelci sezóny

Sobotka	SK Slavia	18
Braine	AC Sparta	18
Puč	SK Slavia	17
Kloz	SK Kladno	16
Kopecký	SK Slavia	14
Nejedlý O.	AC Sparta	14
Bubeníček	Čechie Karlín	14
Moták J.	SK Židenice	13
Zajíček	Viktoria Žižkov	13
Tichý	SK Náchod	12

Nejlepší střelci jednotlivých mužstev

SK Slavia: Sobotka 18, Puč 17, Kopecký 14
AC Sparta: Braine 18, Nejedlý 14, Silný 7, Kalocsay 7
SK Kladno: Kloz 16, Procházka 6
Teplitzer FK: Haberstroh 9, Roth 9
AFK Bohemians: Bejbl 6, Bernášek 6, Kocsis 5
Viktoria Plzeň: Čulík 11, V. Horák 10, Bína 8
Čechie Karlín: Bubeníček 14, Mráz O. 10
SK Židenice: J. Moták 13, Rulc 8, Šterc 5
Viktoria Žižkov: Zajíček 13, V. Hruška 5, Steiner 4
SK Náchod: Tichý 12, Kuchta 4

Nejlepší střelci od začátku ligy

Silný	AC Sparta	108
Puč	SK Slavia	97
Kloz	SK Kladno	90
Bejbl	AFK Bohemians	69
Braine	AC Sparta	67
Šoltys	SK Slavia	58
Svoboda F.	SK Slavia	55
Meduna	Viktoria Žižkov/Libeň	54
Novák O.	Viktoria Žižkov	49
Nejedlý O.	AC Sparta	46

Hráčské kádry jednotlivých mužstev

SK Slavia: Plánička – Ženíšek, A. Fiala, Pech – Čambal, Šimperský, Vodička, Krčil (přestup z Teplitzer FK) – Puč, F. Svoboda, Sobotka, F. Junek, Joska, V. Bradáč, Kopecký

AC Sparta: Klenovec, Ledvina – Burgr, Čtyřoký, Mrázek – Madelon, Košťálek, Bouček, Srbek – Faczinek, Braine, O. Nejedlý, Kalocsay, Pelcner, V. Hruška, Silný, Sokolář, Kloz (přestup z Kladna)
SK Kladno: Tichý, Šesták – Habr, Černý, F. Nejedlý, Prošek – Kraus, V. Bouška, Koubek, Pleticha – J. Junek, Hromádka, Procházka, Fišer, Kloz, Nový, Vraga, Podrazil (přestup ze Sparty)
Teplitzer FK: Patzel – Schöpke, Náhlovský – Mizera, Kovacs, Stiastny, Š. Pospíchal (přestup do Židenic), Watzata, Porubský – Sandor, Knückel, Kettner, Mildner, Zosel, Haberstroh, Roth
AFK Bohemians: Šimek, Kulda – Tyrpekl, Bernášek, Perner – Červený, Lanhaus, Skála, Kolenatý, Prokop – Fait, Kocsis, Bejbl, Wimmer, Baron, Jehlička, Štumpf, Uher
Viktoria Plzeň: Jabornický, Žaloudek – Protiva, Přibáň, Šimek, Mudra – Bešťák, Názler, Mizera – V. Horák, Bína, Kašpar, Vlček, Čulík, Rajniš, Hess, Talacko
Čechie Karlín: Krupa – Strejček, Kusala – Rozvoda, Votruba, F. Vodička, M. Hlavatý – O. Mráz, Troníček, Pištěk, Bubeníček, Nussbauer, Mašek, Skočdopole
SK Židenice: Vojta, Bulgakov – Galler, Neder, Černý – Smolka I, Káďa (přestup ze Sparty), Bača, Suchánek, Rafinski, Š. Pospíchal – Šterc, Smolka II, J. Moták, E. Veselý, Rulc, Kovacs, Roman, Friese
Viktoria Žižkov: Benda, Mikšovský – Suchý, Steiner, Doležal – Mourek, Toula, Štěpán, Davídek, Seifert – V. Hruška, Průša, Zajíček, Prokop, Němec, Hrázský, Křišťál
SK Náchod: Nývlt II, Franc – Mareš, R. Kos – Lochman, Šafr, Herink, Dobeš – Stejskal, Nývlt I, Tichý, Kuchta, Kliment, Zlatník, Joska (přestup ze Slávie), Koubek

1934–1935/ státní liga

	1.	2.	3.	4.	5.	6.	7.	8.	9.	10.	11.	12.					
1. SK Slavia	– –	0:0 1:2	3:2 3:1	4:1 2:1	5:3 1:0	2:2 7:2	4:2 1:1	2:2 3:0	8:0 2:2	7:0 4:2	1:1 4:1	11:3 5:1	15	6	1	80:29	36
2. AC Sparta	0:0 2:1	– –	0:4 6:1	4:1 0:1	2:4 3:0	1:0 6:0	7:3 5:1	2:0 5:0	4:2 3:0	2:1 1:2	5:0 3:2	8:2 5:1	17	1	4	74:26	35
3. Židenice	2:3 1:3	4:0 1:6	– –	0:0 3:0	1:2 2:0	1:1 2:2	4:3 2:3	5:0 0:3	4:1 2:1	1:0 0:2	1:1 1:0	4:1 1:0	11	4	7	42:32	26
4. Viktoria Plzeň	1:4 1:2	1:4 1:0	0:0 0:3	– –	3:1 1:2	2:4 1:1	2:0 1:2	4:3 2:0	1:3 0:0	2:0 3:1	3:0k 2:1	7:1 1:0	11	3	8	39:32	25
5. SK Kladno	3:5 0:1	4:2 0:3	2:1 0:2	1:3 2:1	– –	2:3 3:2	2:7 4:2	3:0 4:0	2:0 4:2	0:4 0:1	5:4 1:3	2:2 4:2	11	1	10	48:50	23
6. Prostějov	2:2 2:7	0:1 0:6	1:1 2:2	4:2 1:1	3:2 2:3	– –	1:1 1:0	1:4 4:0	0:3 3:2	2:0 6:2	3:3 3:1	2:3 2:2	8	7	7	45:48	23
7. DFC Praha	2:4 1:1	3:7 1:5	3:4 3:2	0:2 2:1	7:2 2:4	1:1 0:1	– –	2:1 2:0	0:4 3:2	2:0 2:3	1:1 0:0	2:0 1:2	8	4	10	40:47	20
8. Teplitzer FK	2:2 0:3	0:2 0:5	0:5 3:0	3:4 0:2	0:3 0:4	4:1 0:4	1:2 0:2	– –	4:1 1:1	2:1 1:3	3:2 3:0	3:3 5:0	7	3	12	35:50	17
9. SK Plzeň	0:8 2:2	2:4 0:3	1:4 1:2	3:1 0:0	0:2 2:4	3:0 2:3	4:0 2:3	1:4 1:1	– –	2:2 3:2	1:2 5:0	4:1 0:1	6	4	12	39:49	16
10. AFK Kolín	0:7 2:4	1:2 2:1	0:1 2:0	0:2 1:3	4:0 1:0	0:2 2:6	0:2 3:2	1:2 3:1	2:2 2:3	– –	2:2 2:8	2:3 2:1	7	2	13	34:54	16
11. Bohemians	1:1 1:4	0:5 2:3	1:1 0:1	0:3k 1:2	4:5 3:1	3:3 1:3	1:1 0:0	2:3 0:3	2:1 0:5	2:2 8:2	– –	0:4 3:2	4	6	12	35:55	14
12. Čechie Karlín	3:11 1:5	2:8 1:5	1:4 0:1	1:7 0:1	2:2 2:4	3:2 2:2	0:2 2:1	3:3 0:5	1:4 1:0	3:2 1:2	4:0 2:3	– –	5	3	14	35:74	13

Tímto ročníkem bylo zrušeno dělení soutěží na profesionální a amatérské. Na první ligu navazovalo pět skupin divize, jejich vítězové se utkávali v kvalifikačním turnaji o postup do ligy
Nováčkové: SK Plzeň, SK Prostějov (první dva z II. ligy); DFC Praha, AFK Kolín – finalisté amatérského mistrovství
Sestup: AFK Bohemians, Čechie Karlín
Poznámka: Zápas Viktoria Plzeň–Bohemians Praha kontumován ve prospěch Viktorie Plzeň pro napadení rozhodčího hráči Bohemians.

Nejlepší střelci sezóny

Svoboda F.	SK Slavia	27
Nejedlý O.	AC Sparta	21
Kloz	SK Kladno	19
Šterc	SK Židenice	15
Hájek A.	SK Plzeň	14
Faczinek	AC Sparta	13
Braine	AC Sparta	13
Drozd	SK Prostějov	12
Čech	AFK Bohemians	12

Nejlepší střelci jednotlivých mužstev

SK Slavia: F. Svoboda 27, Sobotka 11, Kopecký 11
AC Sparta: O. Nejedlý 21, Faczinek 13, Braine 13
SK Židenice: Šterc 15, Tichý 9, Průša 6
Viktoria Plzeň: Čulík 11, Hess 10, V. Horák 7
SK Kladno: Kloz 19, Hromádka 9, J. Junek 9
SK Prostějov: Drozd 12, Melka 11, Hanke 6
DFC Praha: Truntschka 11, Habelt 6, Kannhäuser 5, Weingartner 5
Teplitzer FK: Pali 10, Mildner 7
SK Plzeň: A. Hájek 14, Chmelíř 11, Tajčner 6
AFK Kolín: Toman 6, Musil 5, Truhlář 4
AFK Bohemians: Čech 12, Štumpf 6, Koretz 6
Čechie Karlín: Bubeníček 11, O. Mráz 6, Fiala 5

Nejlepší střelci od začátku ligy

Silný	AC Sparta/Bohemians	113
Puč	SK Slavia	103
Kloz	SK Kladno	89
Svoboda F.	SK Slavia	82
Braine	AC Sparta	80
Bejbl	AFK Bohemians	69
Nejedlý O.	AC Sparta	67
Šoltys	SK Slavia	58
Meduna	Viktoria Žižkov/SK Libeň	54
Kopecký	SK Slavia	50

Hráčské kádry jednotlivých mužstev

SK Slavia: Plánička – Daučík, Ženíšek, A. Fiala, Pech – A. Vodička, Čambal, Krčil, Šimperský – Kopecký, Sobotka, F. Svoboda, V. Bradáč, Puč, Vytlačil, F. Junek
AC Sparta: Klenovec – Burgr, Čtyřoký, – Košťálek, Bouček, Srbek – Faczinek, Zajíček, Braine, O. Nejedlý, Kalocsay, V. Hruška, Pelcner, Sedláček
SK Židenice: Burkert – Neder, Černý, Rafinski, Böhm – Novák, Š. Pospíchal, Smolka, Eremiáš – Šterc, J. Moták, Průša, Tichý, Rulc, Nývlt, Friese
Viktoria Plzeň: Dědič – Šimek, Mudra, Knapp, Váňa – Bešťák, Mizera, Biro, Názler, Vlček – V. Horák, Čulík, Bína, Hess, Bedrníček, Zoubek, Rajniš
SK Kladno: Tichý – F. Nejedlý, Habr – Kraus, Černý, Troníček, Kozohorský, Kolský – Fišer, Vraga, Procházka, J. Junek, Kloz (návrat ze Sparty), Nový, Hromádka
SK Prostějov: Šrám, Frýbort – Suchý, Lugr, Prošek – Štrobl, Polačko, Kvapil, V. Bouška – Dufek, Vidlák, Melka, Drozd, Henčl
DFC Praha: Mitlöhner, Taussig – Ebhard, Smolenský, Dressler – Dvořák, Ulanov I, Mahrer – Habelt, Stoy, Porubský, Truntschka, Ulanov II, Patek, Kannhäuser, Weingartner, Stuchlík
Teplitzer FK: Patzel, Maier – Náhlovský, Schöpke – Mizera, Kovacs, Riedl, Linhart, Watzata – Zosel, Koder, Pali, Roth, Haberstroh, Koretz, Mildner, Rudlof
SK Plzeň: Poláček, Balín – Jonák, Přibáň – Moravec, Chmelíř, Dědič, Šafařík, Sezemský – A. Hájek, Tajčner, Šlédr, Vacek, Zlatník, Janda
AFK Kolín: Záhajský, Sůra – Pták, Somberk, Chlubný – Adamec, Musil, Vilikus, Truhlář, Šafránek – Pospíšil, V. Moták, Pilát, Kučera, Samek, Říha, Hovorka, Šmejkal, Toman, Šíma, Blasko, Enders
AFK Bohemians: Šimek, Hušťava – Bernášek, Tyrpekl, Stejskal, Zelený – Prokop, Lanhaus, Madelon, Holas – Řehák, Čech, Baron, Štumpf, Bejbl, Uher, Jehlička, Straňák, Fait, Koretz, Silný
Čechie Karlín: Ledvina, Bárta – Strejček, Kusala I, Kusala II, Novák – Rozvoda, Votruba, F. Vodička, Fiala, Borecký – O. Mráz, Troníček, Landman, Zinner, Prokop, Bubeníček, Šíma, Beneš

	1.	2.	3.	4.	5.	6.	7.	8.	9.	10.	11.	12.	13.	14.					
1. AC Sparta Praha	– –	2:1 2:4	0:1 4:0	2:2 3:2	4:1 8:0	0:1 3:3	7:1 0:1	4:2 10:1	6:0 2:1	9:0 3:1	5:0 3:0	2:2 5:1	3:2 2:0	6:0 5:0	19	3	4	100:27	41
2. SK Slavia Praha	1:2 4:2	– –	9:2 0:1	2:1 3:0	5:1 0:2	5:1 1:1	2:0 3:0	0:2 7:2	3:0 3:1	1:0 3:2	5:1 3:0	3:3 4:3	8:2 2:2	9:1 4:0	19	3	4	90:32	41
3. SK Prostějov	1:0 0:4	2:9 1:0	– –	2:1 1:4	2:1 1:1	6:0 3:2	2:3 3:0	0:1 2:3	5:0 5:1	2:2 4:2	0:0 3:2	3:0 4:2	3:0 7:1	2:2 2:0	16	4	6	66:41	36
4. SK Židenice	2:2 2:3	1:2 0:3	1:2 4:1	– –	1:4 0:3	4:4 2:0	1:1 1:1	2:0 2:0	6:2 3:3	2:1 6:2	3:0 2:1	2:0 4:2	1:1 5:1	1:2 7:1	13	6	7	65:42	32
5. SK Plzeň	1:4 0:8	1:5 2:0	1:2 1:1	4:1 3:0	– –	2:4 1:2	0:4 6:2	2:2 1:0	4:2 8:4	3:1 1:1	3:0 3:3	4:1 2:3	6:2 8:4	2:4 11:1	13	4	9	80:61	30
6. SK Náchod	1:0 3:3	1:5 1:1	0:6 2:3	4:4 0:2	4:2 2:1	– –	3:0 0:3	1:5 5:1	2:6 4:3	2:4 3:0	4:0 2:3	1:4 4:1	7:2 1:5	2:0 1:3	11	3	12	60:67	25
7. ČsŠK Bratislava	1:7 1:0	0:2 0:3	3:2 0:3	1:1 1:1	4:0 2:6	0:3 3:0	– –	3:3 1:0	1:2 7:2	1:1 2:6	1:4 3:1	3:2 1:3	2:2 3:2	5:2 1:3	10	5	11	50:61	25
8. Viktoria Plzeň	2:4 1:10	2:0 2:7	1:0 3:2	0:2 0:2	2:2 0:1	5:1 1:5	3:3 0:1	– –	3:3 0:1	6:0 0:2	2:1 1:1	2:2 0:1	5:2 3:0	1:1 7:0	9	6	11	52:54	24
9. SK Kladno	0:6 1:2	0:3 1:3	0:5 1:5	2:6 3:3	2:4 4:8	6:2 3:4	2:1 2:7	3:3 1:0	– –	2:2 1:1	2:2 4:1	3:1 5:3	1:2 3:3	2:2 5:1	7	7	12	59:80	21
10. Moravská Slavia Brno	0:9 1:3	0:1 2:3	2:2 2:4	1:2 2:6	1:3 1:1	4:2 0:3	1:1 6:2	0:6 2:0	2:2 1:1	– –	0:1 0:1	4:3 1:0	1:1 0:0	4:2 4:1	7	7	12	42:60	21
11. DFC Praha	0:5 0:3	1:5 0:3	0:0 2:3	0:3 1:2	0:3 3:3	0:4 3:2	4:1 1:3	1:2 1:1	2:2 1:4	1:0 1:0	– –	0:3 0:0	2:2 2:1	2:1 2:1	7	6	13	30:57	20
12. Teplitzer FK	2:2 1:5	3:3 3:4	0:3 2:4	0:2 2:4	1:4 3:2	4:1 1:4	2:3 3:1	2:2 1:0	1:3 3:5	3:4 0:1	3:0 0:0	– –	1:3 4:1	1:3 3:1	7	4	15	49:65	18
13. AFK Kolín	2:3 0:2	2:8 2:2	0:3 1:7	1:1 1:5	2:6 4:8	2:7 5:1	2:2 2:3	2:5 0:3	2:1 3:3	1:1 0:0	2:2 1:2	3:1 1:4	– –	1:1 2:1	4	8	14	44:82	16
14. DSV Žatec	0:6 0:5	1:9 0:4	2:2 0:2	2:1 1:7	4:2 1:11	0:2 3:1	2:5 3:1	1:1 0:7	2:2 1:5	2:4 1:4	1:2 1:2	3:1 1:3	1:1 1:2	– –	5	4	17	34:92	14

Nováčkové: I. ČsŠK Bratislava, DSV Žatec, Moravská Slavia Brno, SK Náchod – postoupili z kvalifikačního turnaje vítězů divizí:

1. I. ČsŠK Bratislava	8	6	0	2	24:16	12
2. DSV Žatec	8	5	0	3	17:12	10
3. Moravská Slavia Brno	8	3	1	4	14:17	7
4. SK Náchod	8	3	0	5	13:19	6
5. Viktoria Žižkov	8	2	1	5	7:11	5

Sestup: DFC Praha, Teplitzer FK, AFK Kolín, DSV Žatec

Nejlepší střelci sezóny

Bradáč V.	SK Slavia	42
Hájek A.	SK Plzeň	35
Nejedlý O.	AC Sparta	26
Braine	AC Sparta	22
Kloz	SK Kladno	20
Melka	SK Prostějov	19
Kopecký	SK Slavia	18
Průša	SK Židenice	18
Zajíček	AC Sparta	17
Faczinek	AC Sparta	17
Drozd	SK Prostějov	17
Blasko	Teplitzer FK/Kolín	17

Nejlepší střelci jednotlivých mužstev

AC Sparta: O. Nejedlý 26, Braine 22, Zajíček 17, Faczinek 17

SK Slavia: V. Bradáč 42, Kopecký 18, Vytlačil 11

SK Prostějov: Melka 19, Drozd 17, Kastl 15

SK Židenice: Průša 18, Nepala 15, Šterc 9

SK Plzeň: A. Hájek 35, Janda 12, Gibic 9

SK Náchod: Benda 13, Koubek 10, Toman 9

I. ČsŠK Bratislava: Jakube 13, Masarovič 9, Kostka 7

Viktoria Plzeň: Čulík 12, V. Horák 10, Pali 8

SK Kladno: Kloz 20, Procházka 11, Beneš 7

Moravská Slavia Brno: Koubek 7, Kubeš 6, Horák 5

DFC Praha: Truntschka 5, Ulanov 4, Kreuz 4, Rafinski 4, Hadreby 4

Teplitzer FK: Kugler 9, Sedlický 6, Porubský 5, Blasko 5

AFK Kolín: Blasko 12, Truhlář 6, Musil 5, Šíma 5

DSV Žatec: Paragi 10, Koder 8

Nejlepší střelci od začátku ligy

Silný	Sparta/Bohemians	113
Kloz	SK Kladno	109
Puč	SK Slavia	105
Braine	AC Sparta	102
Nejedlý O.	AC Sparta	93
Svoboda F.	SK Slavia	83
Bradáč V.	Viktoria Žižkov/SK Slavia	78
Bejbl	AFK Bohemians	69
Kopecký	SK Slavia	68
Šoltys	SK Slavia	58
Čulík	Viktoria Plzeň	58

Hráčské kádry jednotlivých mužstev

AC Sparta: Klenovec – Burgr, Čtyřoký – Košťálek, Bouček, Srbek – Faczinek, Zajíček, Braine, O. Nejedlý, Kalocsay, V. Hruška, Sedláček, Pelcner

SK Slavia: Plánička – Pech, F. Daučík, A. Fiala – Vodička, Šimperský, Krčil, Jezbera, Čambal, Truhlář (přestup z Kolína) – V. Bradáč, Puč, F. Svoboda, F. Junek, Sobotka, Kopecký, Vytlačil, Vacek, V. Horák (přestup z Viktorie Plzeň)

SK Prostějov: Šrám – Suchý, Lugr, Bernášek – V. Bouška, Štrobl, Polačko, Kvapil – Henčl, Drozd, Melka, Vidlák, Zeiss, Kastl, Dufek, Čulík (přestup z Viktorie Plzeň)

SK Židenice: Burkert – Neder, Černý – Smolka, Pospíchal, Böhm, Suchánek, Novák – Šterc, Nývlt, Nepala, Průša, Rulc, J. Moták, Hess (přestup z Viktorie Plzeň)

SK Plzeň: Poláček, Jabornický – Schaffner, Přibáň, Matys – Moravec, Sezemský, Tajčner – Zlatník, A. Hájek, Chmelíř, Gibic, Kaiser, Jonák, Fábera, Řežábek, Janda

SK Náchod: Nývlt – Mareš, R. Kos, Dušek – Šauer, Stejskal, Dobeš, Zítko – Formánek, Joska, Wieser, Koubek, Polák, Benda, Toman, Kuchta (přestup do Kladna), Biro, Franc

I. ČsŠK Bratislava: Hubek, Kriške – Šťastný, Kostka, Vanák – K. Polák, K. Daučík, Jurčák, Hronec, Kováč – Deršák, Šorš, Jakube, Luknár, Masarovič, Bulla, Chodák, Ujváry, Kardoš, Taraba, Horký, Párik, Suchý

Viktoria Plzeň: Dědič, Volráb – Bešťák, Mudra, Habr – Rafinski, Biro, Vlček – V. Horák, Čulík, Hess, Hokr, Bína, Wölfel, Pali, Bedrníček, Jaroš

SK Kladno: Tichý – Troníček, Habr, Kusala I, Kusala II – Kozohorský, Kolský, Černý, Šmejkal, Snopek – Vraga, Kloz, Procházka, F. Junek, Kuchta, Nový, J. Junek, Beneš

Moravská Slavia Brno: Řitička – Císař, Chynohradský, Volavka, Stejskal – Valoušek, Vršecký, Kubeš, Zezula – Kříž, Horák, Roth, Kalina, Smolka, Kosmák, Koubek

DFC Praha: Mitlöhner, Klíma – Stoy, Mahrer, Vrána – Dvořák, Kreuz, Ulanov I, Müller – Habelt, Kindl, Weingartner, Truntschka, Ulanov II, Patek, Bogner, Hadreby

Teplitzer FK: Patzel, Maier – Schöpke, Náhlovský, Reichenauer – Mizera, Porubský, Riedl, Watzata, Svatoň – Zosel, Pali, Rudlof, Putz, Sedlický, Kugler, Blasko (přestup z Kolína), König

AFK Kolín: Sůra, Záhajský – Šmejkal, Šafránek, Pták – V. Moták, Truhlář, Vilikus, E. Šíma – Toman, Blasko, Enders, Musil, Pospíšil, F. Šíma, Kučera, Prošek

DSV Žatec: Hribar, Rimpl – Trávníček, Wanna, Schlegel – Dürrschmied, Spitzhüttel, Kundrat, Krügel – John, Hoffmann, Paragi, Koder, Rado, Riedrich, Weigert, Miller, Loos, Liebscher

1936 – 1937

	1.	2.	3.	4.	5.	6.	7.	8.	9.	10.	11.	12.					
1. SK Slavia	–	2:1	1:2	1:1	6:0	2:0	7:1	3:3	4:3	5:1	10:0	1:0	17	4	1	86:23	38
	–	2:0	5:0	7:1	1:1	6:1	4:2	4:1	1:1	6:2	2:0	6:2					
2. AC Sparta	1:2	–	2:0	3:1	8:0	2:2	2:0	4:2	3:1	5:0	6:0	3:2	14	7	5	74:29	31
	0:2	–	1:6	2:2	0:1	2:1	6:0	4:0	2:2	1:3	5:1	12:1					
3. Prostějov	2:1	0:2	–	4:0	1:5	4:2	5:0	2:0	0:4	2:0	5:2	6:1	14	1	7	56:37	29
	0:5	6:1	–	0:2	3:0	1:2	3:1	2:3	1:1	3:2	3:1	3:2					
4. I. ČsŠK Bratislava	1:1	1:3	0:4	–	2:1	0:4	3:0	1:1	2:0	2:2	3:1	3:1	11	5	6	44:36	27
	1:7	2:2	2:0	–	2:0	2:2	1:2	1:3	4:1	2:1	6:0	3:0					
5. SK Kladno	0:6	0:8	5:1	1:2	–	4:0	3:4	2:3	3:2	1:2	5:0	1:1	11	3	8	53:46	25
	1:1	1:0	0:3	0:2	–	5:3	3:2	7:3	1:1	2:1	5:1	3:0					
6. SK Plzeň	0:2	2:2	2:4	4:0	0:4	–	0:2	5:3	5:2	1:0	3:1	6:0	10	4	8	56:44	24
	1:6	1:2	2:1	2:2	3:5	–	2:3	3:2	1:1	1:1	5:0	7:1					
7. Židenice	1:7	0:2	0:5	0:3	4:3	2:0	–	2:1	1:4	2:1	4:2	1:0	11	2	9	41:52	24
	2:4	0:6	1:3	2:1	2:3	3:2	–	3:1	1:1	3:2	1:1	6:0					
8. SK Náchod	3:3	2:4	0:2	1:1	3:2	3:5	1:2	–	3:0	1:1	2:2	4:1	8	5	9	48:49	21
	1:4	0:4	3:2	3:1	3:7	2:3	1:3	–	1:1	3:0	3:1	5:0					
9. Viktoria Žižkov	3:4	1:3	4:0	0:2	2:3	2:5	4:1	0:3	–	1:1	5:0	4:2	6	8	8	47:40	20
	1:1	2:2	1:1	1:4	1:1	1:1	1:1	1:1	–	3:1	2:3	7:0					
10. Viktoria Plzeň	1:5	0:5	0:2	2:2	2:1	0:1	1:2	1:1	1:1	–	2:0	1:2	5	4	13	29:48	14
	2:6	3:1	2:3	1:2	1:2	1:1	2:3	0:3	1:3	–	1:0	4:2					
11. Rus Užhorod	0:10	0:6	2:5	1:3	0:5	1:3	2:4	2:2	0:5	0:2	–	3:1	3	2	17	24:79	8
	0:2	1:5	1:3	0:6	1:5	0:5	1:1	1:3	3:2	0:1	–	5:0					
12. Moravská Slavia Brno	0:1	2:3	1:6	1:3	1:1	0:6	0:1	1:4	2:4	2:1	1:3	–	1	1	20	19:94	3
	2:6	1:12	2:3	0:3	0:3	1:7	0:6	0:5	0:7	2:4	0:5	–					

Nováčkové: Viktoria Žižkov, Rus Užhorod – postoupili z kvalifikačního turnaje vítězů divizí:

1. Viktoria Žižkov	8	7	0	1	19:7	15
2. Rus Užhorod	8	4	2	2	23:13	10
3. Baťa Zlín	8	3	2	3	26:14	8
4. SC Šumperk	8	2	0	6	17:29	4
5. SK Hradec Králové	8	1	1	6	7:29	3

Sestup: Rus Užhorod, Moravská Slavia Brno

Nejlepší střelci sezóny

Kloz	SK Kladno	28
Kopecký	SK Slavia	26
Hájek A.	SK Plzeň	22
Čech	Viktoria Žižkov	21
Sobotka	SK Slavia	18
Braine	AC Sparta	18
Svoboda F.	SK Slavia	16
Nejedlý O.	AC Sparta	15
Faczinek	AC Sparta	14
Drozd	SK Prostějov	13
Kuchta	SK Náchod	13

Nejlepší střelci jednotlivých mužstev

SK Slavia: Kopecký 26, Sobotka 18, F. Svoboda 16

AC Sparta: Braine 18, O. Nejedlý 15, Faczinek 14

SK Prostějov: Drozd 13, Melka 12, Kastl 11
I. ČsŠK Bratislava: Luknár 9, Chodák 9, Jakube 5
SK Kladno: Kloz 28, Beneš 7, Procházka 6
SK Plzeň: A. Hájek 22, Kaiser 9, Zlatník 8
SK Židenice: Nepala 11, Stloukal 11, Pecháček 7
SK Náchod: Kuchta 13, Habelt 9
Viktoria Žižkov: Čech 21, Křišťál 6, Nápravník 5
Viktoria Plzeň: Csapo 9, Hoffman 6, Kašpar 4
Rus Užhorod: Krajňák 7, Kríž 7, Bidman 5
Moravská Slavia Brno: Koubek 5, Kříž 5, Roth 3

Nejlepší střelci od začátku ligy

Kloz	SK Kladno	137
Braine	AC Sparta	120
Silný	AC Sparta/Bohemians	113
Puč	SK Slavia	109
Nejedlý O.	AC Sparta	108
Svoboda F.	SK Slavia	99
Kopecký	SK Slavia	94
Bradáč V.	SK Slavia/Viktoria Žižkov	82
Hájek A.	SK Plzeň	71
Bejbl	Bohemians	69

Hráčské kádry jednotlivých mužstev

SK Slavia: Plánička, Bureš – A. Fiala, F. Daučík – Vodička, Průcha, Truhlář, Krčil – Cvetler, V. Horák, F. Svoboda, V. Bradáč, Puč, Kopecký, Sobotka, Vytlačil, Nožíř, Toman

AC Sparta: Klenovec, J. Němec – Burgr, Čtyřoký – Košťálek, Bouček, Srbek, Kolský – Faczinek, Zajíček, Braine, O. Nejedlý, Kalocsay, Rado, Sedláček, V. Hruška, Senecký, Zeman

SK Prostějov: Šrám, Řitička (přestup z Mor. Sl. Brno) – Bernášek, Lugr – V. Bouška, Štrobl, Kvapil, Polačko – Henčl, Čulík, Melka, Drozd, Dufek, Kastl, Porubský

I. ČsŠK Bratislava: Kriške – Kostka, Šťastný – Jurčák, K. Daučík, Kováč – Deršák, Šorš, Chodák, Luknár, Masarovič, Jakube, Štolc, Chavko, Hronec, Polák

SK Kladno: Tichý – Šmejkal, Kusala I, Kusala II – Kozohorský, Kolský, Snopek, Svatoň (přestup z Teplitzer FK) – F. Junek, Kloz, Procházka, J. Junek, Beneš, Seidl, Nový, Doksanský, Sedlický

SK Plzeň: Poláček – Schaffner, Matys, Přibáň – Moravec, Sezemský, Tajčner – Zlatník, A. Hájek, Zeman, Janda, Kaiser

SK Židenice: Burkert, Andrášek – Nejedlý, Černý, Neder – Chocholouš, Š. Pospíchal, Novák, Čurda – Čabaňa, Nepala, Stloukal I, Stloukal II, Průša, Rulc, Pecháček

SK Náchod: Nývlt – Dobeš I, Mareš, R. Kos – Zítko, Biro, Dobeš II, Dušek – Polák, Studený, Toman, Kuchta (návrat z Kladna), Franc, Stejskal, Habelt, Schloger

Viktoria Žižkov: Benda – Strejček, Doležal, Ženíšek – Mourek, Toula, Ludl, Čihák, Randák – Křišťál, Čech, Čančinov, Nápravník, Mašat

Viktoria Plzeň: Dědič – Trávníček, Mudra, Habr – Bešťák, Biro, Vlček – Holzer, Hoffmann, Bína, Wölfel, Fazekas, Jaroš, Bedrníček, Hokr, Csapo, Průša, Vlček

Rus Užhorod: Bokšay, Fedor – Tóth, Radík – Bendas, Kuruc, Ivančo, Škiriak – Kováč, Bidman, Roman, Kríž, Krajňák, Kobzar

Moravská Slavia Brno: Řitička, Vašíček – Volavka, Stejskal, Leder, Slezák – Vršecký, Kubeš, Zezula, Valoušek, Kříž, Horák, Porubský, Roth, Malaník, Koubek, Chott, Kosmák, Strnisko, Bárek

1937 – 1938

	1.	2.	3.	4.	5.	6.	7.	8.	9.	10.	11.	12.					
1. AC Sparta	–	2:1	2:1	4:2	1:1	5:3	4:1	3:0	3:2	2:3	4:2	2:0	17	2	3	66:34	36
	–	5:1	2:2	2:0	3:1	6:1	1:0	2:7	3:2	2:3	3:1	5:0					
2. SK Slavia	1:2	–	2:0	0:1	2:3	4:1	5:0	1:0	1:1	4:1	3:1	7:0	14	1	7	72:33	29
	1:5	–	2:1	6:0	8:0	2:5	4:1	1:3	4:3	3:1	9:0	4:2					
3. Židenice	1:2	2:0	–	2:0	1:3	1:3	1:2	0:1	4:1	4:1	5:0	2:2	11	4	7	46:27	26
	2:2	1:2	–	0:4	2:0	5:1	2:0	1:0	0:0	4:1	5:1	1:1					
4. SK Kladno	2:4	1:0	0:2	–	1:0	5:1	3:1	4:0	1:0	3:0	0:2	2:2	11	2	9	38:37	24
	0:2	0:6	4:0	–	1:4	0:1	1:3	2:1	1:4	3:1	2:2	2:1					
5. I. ČsŠK	1:1	3:2	3:1	0:1	–	3:2	3:1	1:3	3:0	1:4	5:1	1:4	10	1	11	46:53	21
Bratislava	1:3	0:8	0:2	4:1	–	1:3	2:4	3:4	1:3	3:2	4:1	3:2					
6. SK Náchod	3:5	1:4	3:1	1:5	2:3	–	2:1	2:4	1:2	3:1	1:1	1:3	9	3	10	37:53	21
	1:6	5:2	1:5	1:0	3:1	–	0:0	1:0	0:0	0:7	1:0	4:2					
7. SK Plzeň	1:4	0:5	2:1	1:3	1:3	1:2	–	1:3	3:3	4:2	7:4	3:2	8	4	10	47:51	20
	0:1	1:4	0:2	3:1	4:2	0:0	–	5:1	3:0	2:2	4:4	1:2					
8. Viktoria	0:3	0:1	1:0	0:4	3:1	4:2	3:1	–	1:1	2:1	0:3	0:0	9	2	11	36:42	20
Žižkov	7:2	3:1	0:1	1:2	4:3	0:1	1:5	–	0:3	1:3	3:1	2:3					
9. SK	2:3	1:1	1:4	0:1	0:3	2:1	3:3	1:1	–	3:0	1:5	2:1	6	7	9	34:39	19
Pardubice	2:3	3:4	0:0	4:1	3:1	0:0	0:3	3:0	–	0:1	2:2	1:1					
10. SK Slezská	3:2	1:4	1:4	0:3	4:1	1:3	2:4	1:2	0:3	–	2:2	4:3	8	2	12	43:52	18
Ostrava	3:2	1:3	1:4	1:3	2:3	7:0	2:2	3:1	1:0	–	2:3	1:0					
11. Prostějov	2:4	1:3	0:5	2:0	1:5	1:1	4:7	3:0	5:1	2:2	–	2:2	5	6	11	39:65	16
	1:3	0:9	1:5	2:2	1:4	0:1	4:4	1:3	2:2	3:2	–	1:0					
12. Viktoria	0:2	0:7	2:2	2:2	4:1	3:1	2:3	0:0	1:2	3:4	2:2	–	4	6	12	33:51	14
Plzeň	0:5	2:4	1:1	1:2	2:3	2:4	2:1	3:2	1:1	0:1	0:1	–					

Nováčkové: SK Slezská Ostrava, SK Pardubice — postoupili z kvalifikačního turnaje vítězů divizí:

1. SK Slezská Ostrava	8	3	4	1	15:11	10
2. SK Pardubice	8	3	3	2	16:15	9
3. Čechie Karlín	8	3	2	3	19:17	8
4. FTC Fiľakovo	8	3	2	3	11:15	8
5. DFC Praha	8	1	3	4	13:16	5

Sestup: SK Prostějov, Viktoria Plzeň

Nejlepší střelci sezóny

Bican	SK Slavia	22
Zeman	AC Sparta	20
Bradáč V.	SK Slavia	20
Hájek A.	SK Plzeň	16
Kloz	SK Kladno	15
Rado	AC Sparta	13
Schloger	SK Náchod	13
Kastl	SK Prostějov	12
Jakube	I. ČsŠK Bratislava	12
Říha	AC Sparta	11
Luknár	I. ČsŠK Bratislava	11

Nejlepší střelci jednotlivých mužstev

AC Sparta: Zeman 20, Rado 13, Říha 11
SK Slavia: Bican 22, V. Bradáč 20, Kopecký 9
SK Židenice: O. Rulc 10, Čabaňa 7, Nepala 6, Stloukal I 6
SK Kladno: Kloz 15, Procházka 7, Beneš 4
I. ČsŠK Bratislava: Jakube 12, Luknár 11, Nagy 10
SK Náchod: Schloger 13, Habelt 8
SK Plzeň: A. Hájek 16, Zoubek 7, Kaiser 5
Viktoria Žižkov: Nápravník 9, Hlubocký 5, Mašat 4, Ludl 4
SK Pardubice: K. Rulc 10, Chládek 9, Vitman 4

SK Slezská Ostrava: J. Moták 9, Pleva 7, Zeissberger 6
SK Prostějov: Kastl 12, Kuchta 7, Melka 6, Drozd 6
Viktoria Plzeň: Csapo 7, Čepelák 5

Nejlepší střelci od začátku ligy

Kloz	SK Kladno	152
Braine	AC Sparta	120
Nejedlý O.	AC Sparta	117
Silný	AC Sparta/Bohemians	113
Puč	SK Slavia	112
Kopecký	SK Slavia	103
Bradáč V.	SK Slavia/Viktoria Žižkov	102
Svoboda F.	SK Slavia	101
Hájek A.	SK Plzeň	87
Bejbl	Bohemians	69

Hráčské kádry jednotlivých mužstev

AC Sparta: Klenovec, Věchet – Burgr, Čtyřoký – Košťálek, Bouček, Kolský – Říha Senecký, Zeman, Nejedlý, Rado, Zajíček
SK Slavia: Plánička, Bureš, Bokšay – Černý, Daučík F. – Jezbera, Vodička, Nožíř, V. Bouška, Průcha, Kopecký – F. Svoboda, Sobotka, Bican, V. Bradáč, Puč, Šimůnek, V. Horák, Vytlačil, Toman
SK Židenice: Burkert – Neder, Toth, Vaněk, Nejedlý – Chocholouš, Pospíchal, Novák, Čurda – Čabaňa, Nepala, Průša, Koubek, O. Rulc, Stloukal I, Stloukal II, Djanič
SK Kladno: Tichý – Šmejkal, Kusala I, Kusala II – Kozohorský, Svatoň, Nový – J. Junek, Kloz, Procházka, Seidl, Sedlický, Beneš
I. ČsŠK Bratislava: Kriške, Heinisch, J. Deršák – Šťastný, Orth, Hronec – Kováč, K. Daučík, Jurčák – Nagy, Chodák, Jakube, Luknár, Masarovič, Benko, Zaťko, L. Deršák, Kostka, Polák
SK Náchod: Nývlt, Franc – Dušek, Mareš, Štumpf – Šmejkal, Stejskal, Dobeš, Zítko, Zilvar, Ptáček, Studený, Schloger, Habelt, Tajčner, Biro, Vojáček
SK Plzeň: Poláček – Schaffner, Přibáň, O. Urban – Moravec, Sezemský, Vrba, F. Hájek – Zlatník, A. Hájek, Zoubek, Gibic, Kaiser, Janda
Viktoria Žižkov: Benda, Kraus – Strejček, Ženíšek, Čech, Doležal – Mourek, Randák, Ludl, Čihák – Křišťál I, Křišťál II, Hlubocký, Nápravník, Mašat, Hloušek, Kováč, Jaroš
SK Pardubice: Štětka, Němeček – Mrázek, Klus, Matuška, Zástěra – Ráliš, Zoubek, Synek, Kreuz, Kalivoda – Heřmánek, Chládek, Koreček, K. Rulc, Vitman, Provazník, Praus, Toman
SK Slezská Ostrava: Krysta, Kriške – Böhm, Lugr, Weinstock, Vanák – Honál, Thiemel, Jakubec, Bartonec – Pospíšil, Pleva, Šimperský (přestup ze Slavie), J. Moták, Šedý, Pilát, Gleisza, Zeissberger, Průša, Sulkovský, Pasternak
SK Prostějov: Řitička, Šrám – Lugr, Císař, Kos – Prošek, Štrobl, Porubský, Kvapil, Holas, Polačko – Henčl, Drozd, Melka, Kastl, Kuchta, Roth, Dufek, Brádler
Viktoria Plzeň: Mareš, Dědič – Trávníček, Mudra, Volavka – Bešťák, Házl, Hokr, Biro, Vlček – Vališ, Csapo, Bína, Benz, Bedrníček, Čepelák, Hoffmann, Řežábek, Skála

	1.	2.	3.	4.	5.	6.	7.	8.	9.	10.	11.	12.						
1. AC Sparta	—	0:1	8:3 3:2	2:2	5:2	3:1	5:0		6:0	0:2	4:0 8:1	3:0 11:2	13	10	1	2	58:16	21
2. SK Slavia	1:0	— —		10:1	0:2	0:0	4:2	6:3	1:1	8:2 6:4	5:2	9:2	11	8	2	1	50:18	18
3. SK Pardubice	3:8 2:3		— —	5:1 2:2	2:6	2:2 0:1	2:1	4:1	1:0	3:1	5:1	4:1	13	7	2	4	35:28	16
4. SK Plzeň	2:2	1:10	1:5 2:2	— —	3:3	2:1	1:2	2:5 10:1	7:1	3:3	5:1	2:1 3:1	14	6	4	4	44:38	16
5. Baťa Zlín	2:5	2:0	6:2	3:3	— —	1:4	3:1	3:4 2:2	0:2 5:2	5:3	1:5	3:1 4:3	14	7	2	5	40:37	16
6. SK Židenice	1:3	0:0	2:2 1:0	1:2	4:1	— —	0:1	2:2	5:1	2:2	1:1 3:1	2:2	13	4	6	3	24:18	14
7. SK Slezská Ostrava	0:5	2:4	1:2	2:1	1:3	1:0	— —	1:1 5:1	3:2 2:3	2:1 1:3	2:1	1:1	14	6	2	6	24:28	14
8. SK Kladno		3:6	1:4	5:2 1:10	4:3 2:2	2:2	1:1 1:5	— —	1:1	3:1	2:1		12	4	4	4	26:38	12
9. ŠK Bratislava	0:6	1:1	0:1	1:7	2:0 2:5	1:5	2:3 3:2	1:1	— —	5:2	2:3	3:2	13	4	2	7	22:38	10
10. Viktoria Žižkov	2:0	2:8 4:6	1:3	3:3	3:5	2:2	1:2 3:1	1:3	2:5	— —		3:5	12	3	2	7	26:43	8
11. SK Náchod	0:4 1:8	2:5	1:5	1:5	5:1	1:1 1:3	1:2	1:2	3:2		— —	5:2	12	3	1	8	22:40	7
12. SK Libeň	0:3 2:11	2:9	1:4	1:2 1:3	1:3 3:4	2:2	1:1		2:3	5:3	2:5	— —	13	1	2	10	23:53	4

Nováčkové: Baťa Zlín, SK Libeň – postoupili z kvalifikačního turnaje vítězů divizí:
kval.: Bohemians – Krnov FV 8:1, 7:1

1. SK Libeň	10	7	2	1	28:13	16
2. Baťa Zlín	10	7	1	2	42:14	15
3. Bohemians	10	5	2	3	25:17	13
4. SK Kopisty	10	3	1	6	11:35	7
5. Teplitzer FK	10	1	4	5	20:28	6
6. KAC Košice	10	1	2	7	12:31	4

Poznámka: V důsledku zániku Československé republiky nebyl tento ročník dohrán jako celostátní ligová soutěž. Po třetím jarním kole vystoupil ŠK Bratislava z ligy. Soutěž pak pokračovala jako liga Čech a Moravy, výsledky ŠK Bratislava byly anulovány. V důsledku přerušení soutěže v období Mnichova nebyla na podzim sehrána utkání: Slavia – Židenice, Sparta – Kladno, Kladno – Libeň, Slavia – Náchod, Slavia – Pardubice, Náchod – Viktoria Žižkov a dohrávala se dodatečně až po 15. 3. 1939.
V letech 1939 až 1945 se hrály oddělené soutěže v české a slovenské části bývalé republiky.

Nejlepší střelci nedokončeného ročníku

Nejedlý O.	AC Sparta	21
Bican	SK Slavia	17
Kloz	SK Kladno	16
Hájek A.	SK Plzeň	15
Ludl	Viktoria Žižkov	12
Zeman	AC Sparta	11
Horák V.	SK Slavia	11
Humpál K.	Baťa Zlín	11
Schloger	SK Náchod	10

Nejlepší střelci jednotlivých mužstev

AC Sparta: O. Nejedlý 21, Zeman 11, Říha 9
SK Slavia: Bican 17, V. Horák 11, V. Bradáč 7
SK Pardubice: Procházka 9, Chládek 7, Sedláček 5
SK Plzeň: A. Hájek 15, Moravec 9, Kaiser 5
Baťa Zlín: K. Humpál 11, Čulík 7, Bernášek 7
SK Židenice: Koubek 7, Nepala 5
SK Slezská Ostrava: Cinadler 5, Průša 5
SK Kladno: Kloz 16, J. Kusala 4
ŠK Bratislava: Farský 9, Luknár 4
Viktoria Žižkov: Ludl 12, Hlubocký 4
SK Náchod: Schloger 10, Nývlt 3
SK Libeň: Pelcner 8, Votruba 7

Nejlepší střelci od začátku ligy

Kloz	SK Kladno	168
Nejedlý O.	AC Sparta	138
Braine	AC Sparta	120
Silný	AC Sparta/Bohemians	113
Puč	SK Slavia/Viktoria Žižkov	113
Bradáč V.	SK Slavia/Viktoria Žižkov	109
Kopecký V.	SK Slavia	107
Hájek A.	SK Plzeň	102
Svoboda F.	SK Slavia	101
Bejbl	Bohemians	69
Čulík	Viktoria Plzeň/Baťa Zlín	69

1945–1946/ státní liga

oddělení A	1.	2.	3.	4.	5.	6.	7.	8.	9.	10.					
1. AC Sparta	–	4:3	2:1	3:1	3:0	7:1	5:4	4:3	4:2	11:0	16	0	2	80:34	32
	–	1:3	6:3	8:1	3:2	4:1	4:2	3:5	3:2	5:0					
2. Baťa Zlín	3:4	–	2:3	3:6	5:4	2:0	5:2	5:1	9:3	0:2	11	1	6	66:44	23
	3:1	–	3:1	5:1	3:5	0:2	4:2	3:3	5:3	6:1					
3. ŠK Bratislava	1:2	3:2	–	4:5	2:3	2:1	5:2	3:0	3:3	4:1	9	3	6	54:41	21
	3:6	1:3	–	8:3	1:1	2:4	4:1	3:0	4:3	1:1					
4. SK Slezská Ostrava	1:3	6:3	5:4	–	1:3	1:3	3:0	7:0	3:8	7:2	9	1	8	55:57	19
	1:8	1:5	3:8	–	3:0	3:3	4:0	3:2	3:2	0:3					
5. Bohemians	0:3	4:5	3:2	3:1	–	3:3	1:2	9:2	9:2	4:0	8	2	8	58:38	18
	2:3	5:3	1:1	0:3	–	8:0	0:2	0:2	2:3	4:1					
6. ŠK Žilina	1:7	0:2	1:2	3:1	3:3	–	0:2	2:1	4:3	5:1	8	2	8	43:46	18
	1:4	2:0	4:2	3:3	0:8	–	5:1	3:4	6:1	0:1					
7. SK Rakovník	4:5	2:5	2:5	0:3	2:1	2:0	–	4:1	5:3	0:3	7	0	11	40:54	14
	2:4	2:4	1:4	0:4	2:0	1:5	–	2:3	5:2	4:2					
8. Čechie Karlín	3:4	1:5	0:3	0:7	2:9	1:2	1:4	–	3:3	3:2	6	2	10	37:59	14
	5:3	3:3	0:3	2:3	2:0	4:3	3:2	–	1:2	3:1					
9. Polaban Nymburk	2:4	3:9	3:3	8:3	2:9	3:4	3:5	3:3	–	3:0	5	2	11	57:69	12
	2:3	3:5	3:4	2:3	3:2	1:6	2:5	2:1	–	9:0					
10. ŠK Baťovany	0:11	2:0	1:4	2:7	0:4	1:5	3:0	2:3	0:3	–	4	1	13	21:69	9
	0:5	1:6	1:1	3:0	1:4	1:0	2:4	1:3	0:9	–					
oddělení B															
1. SK Slavia	–	3:4	8:1	4:1	2:2	5:0	5:1	9:0	8:1	6:2	13	3	2	99:24	29
	–	6:1	3:1	0:0	3:4	5:5	7:1	5:0	10:0	10:0					
2. SK Židenice	4:3	–	2:3	8:1	4:3	0:2	4:1	4:3	2:1	4:2	12	1	5	61:43	25
	1:6	–	3:3	0:4	1:0	7:3	2:5	2:1	4:0	9:2					
3. Viktoria Plzeň	1:8	3:2	–	3:5	4:0	8:5	6:3	1:1	2:3	3:2	11	2	5	62:55	24
	1:3	3:3	–	1:6	5:4	3:1	6:3	4:2	5:2	3:2					
4. Jednota Košice	1:4	1:8	5:3	–	0:2	2:2	4:4	4:3	8:0	2:2	9	4	5	55:38	22
	0:0	4:0	6:1	–	2:4	2:0	8:2	3:1	1:2	2:0					
5. SK Kladno	2:2	3:4	0:4	2:0	–	1:6	2:3	12:2	2:3	4:1	7	3	8	58:43	17
	4:3	0:1	4:5	4:2	–	5:0	2:2	2:4	1:1	8:0					
6. Viktoria Žižkov	0:5	2:0	5:8	2:2	6:1	–	4:3	1:4	1:0	3:4	7	3	8	45:53	17
	5:5	3:7	1:3	0:2	0:5	–	2:1	2:1	6:0	2:2					
7. Sparta Považská Bystrica	1:5	1:4	3:6	4:4	3:2	3:4	–	2:2	1:1	2:1	5	4	9	44:63	14
	1:7	5:2	3:6	2:8	2:2	1:2	–	3:1	2:4	5:2					
8. TŠS Trnava	0:9	3:4	1:1	3:4	2:12	4:1	2:2	–	2:0	1:1	4	4	10	36:62	12
	0:5	1:2	2:4	1:3	4:2	1:2	1:3	–	2:2	6:5					
9. SK Prostějov	1:8	1:2	3:2	0:8	3:2	0:1	1:1	0:2	–	2:3	4	3	11	25:64	11
	0:10	0:4	2:5	2:1	1:1	0:6	4:2	2:2	–	3:4					
10. SK Pardubice	2:6	2:4	2:3	2:2	1:4	4:3	1:2	1:1	3:2	–	3	3	12	35:75	9
	0:10	2:9	2:3	0:2	0:8	2:2	2:5	5:6	4:3	–					

Finále vítězů obou skupin: AC Sparta – SK Slavia 4:2, 5:0.

Poznámka: Po osvobození byly vytvořeny dvě skupiny z nejlepších celků válečných soutěží v české a slovenské části republiky. Prvních šest mužstev z obou skupin se kvalifikovalo pro další ročník.

Nejlepší střelci sezóny

Bican	SK Slavia	31
Hönig	Viktoria Plzeň/Baťa Zlín	30
Šimek	SK Židenice	26
Seidl	SK Kladno	20
Pajkrt	Polaban Nymburk	19
Zmatlík	AC Sparta	18
Perk	Viktoria Plzeň	17
Tichý	Baťa Zlín	16
Korostelev	ŠK Bratislava	16

Nejlepší střelci jednotlivých mužstev

AC Sparta: Zmatlík 18, Kokštejn 14, Ludl 14
Baťa Zlín: Tichý 16, Hönig 14
ŠK Bratislava: Korostelev 16, Arpáš 12, Tegelhoff 11
SK Slezská Ostrava: Křižák 15, Bouzek 14, Reček 11
AFK Bohemians: Plánický 14, Provalil 12, Melka 10
ŠK Žilina: Bielek 15, Zachar 9
SK Rakovník: Tobiáš 10, O. Nejedlý 8, Ibl 6
Čechie Karlín: Preis 11, Bílek 6, Kutil 4
Polaban Nymburk: Pajkrt 19, Fikejz 12, Trubač 8, Čáp 8
ŠK Baťovany: Masarovič 4, Jokl 4

SK Slavia: Bican 31, Holman 15, A. Bradáč 13
SK Židenice: Šimek 26, Štěpán 10
Viktoria Plzeň: Perk 17, Hönig 16, Štekl 9
Jednota Košice: Fazekas 14, Danko 10, Greškovič 8
SK Kladno: Seidl 20, Rýgr 15, Sršeň 13
Viktoria Žižkov: Zuzánek 10, Vrátil 9, Vyleťal 8
Sparta Považská Bystrica: Kostolník 14, Matúšek 11, Petrášek 8
TŠS Trnava: Bolček 8, Malatinský 7, Papp 5, Babušek 5
SK Prostějov: Pavelka 7, Buchta 6
SK Pardubice: Kareš 8, Toman 6, Cejp 5

Nejlepší střelci od začátku ligy

Kloz	SK Kladno	168
Nejedlý	AC Sparta/Rakovník	146
Braine	AC Sparta	120
Kopecký	SK Slavia	117
Puč	SK Slavia/Viktoria Žižkov	113
Silný	AC Sparta/Bohemians	113

Nejlepší aktivně hrající střelci

Nejedlý O.	AC Sparta/SK Rakovník	146
Kopecký	SK Slavia	117
Bican	SK Slavia	70
Melka	Bohemians/Prostějov	60
Hönig	Viktoria Plzeň/Baťa	30

Hráčské kádry jednotlivých mužstev

AC Sparta: K. Horák – Senecký, Zástěra, Bláha – Koubek, Šmejkal, Kolský, Hronek – Říha, Vejvoda, F. Hájek, Ludl, Zmatlík, Kokštejn, Cejp (přestup z Pardubic), Jankovský
Baťa Zlín: Jordák, Odstrčilík – Kocourek, Stelzer, V. Novák – Šindelář, Bartonec, Hlobil – Janík, Tichý, Sobotka, Humpál, Hönig, Michlovský, Prokop, Dupal
ŠK Bratislava: Reimann – Venglár, Vanák, Vičan, Chodák – Karel, Žáček, Kušnír, J. Arpáš, Baláži – Gürtler, Tegelhoff, Luknár, Korostelev, Bačkor, Hrnčár, Švantner, Putera, Beránek
SK Slezská Ostrava: Kriške, Schäffer – Foldyna, Marynčák – Šajer, Vidlička, K. Radimec, Vnenk, Reček – Blačinský, Bouzek, J. Křižák, Pščolka
AFK Bohemians: Štojdl – O. Urban, Vedral – Rödr, Jíra, Kalous, Kejř, Mikeš – Liška, Plánický, Melka, Provalil, Pešek, Češpiva
ŠK Žilina: Pochaba, Šanca – Štěrbák, Šedo, Riedl – Timkanič, Krásnohorský, Rákóczi – Meissner, E. Pažický, Bielek, Zachar, Németh, Stalmašek, Szabó, Ulrich, Skach, Kašl, Zörgő, Čelko, Stárek
SK Rakovník: Ronc – Kluc, Kolman – Bozděch, Bláha (přestup do Sparty), Chmelař, Polcar – Diepold, Tobiáš, Nejedlý O., Vostatek, Ibl, Hyrman
Čechie Karlín: Studnička – Jelínek, Kloubek – Žák, Mrázek, Buchta, Beneš, Polák, Zeman – Vokoun, Preis, Bílek, Kutil, Bradáč, Zoubek
Polaban Nymburk: Matys – Kračmar, Vančura – Kukal, Blažejovský, Vlnas, Trkal, Valoušek – Kvapil, Trubač, Fikejz, Pajkrt, Čáp
ŠK Baťovany: Číž, Valentovič – Nagy, Modory, Záhorský – Vajsabel, Čiták, Albrecht, Meliš – Pajzer, Polák, Venutti, Masarovič, Jokl
SK Slavia: Finek, Kabíček – Luka, B. Říha, Trojan – Hampejz, Hanke – Holman, Hemele, Bican, Kopecký, A. Bradáč, Vycpálek, J. Žďárský
SK Židenice: K. Kopecký – Vaněk, Vrzal – Galáb, Sláma, Zapletal – Červený, Šimek, Trnka, Nepala, Štěpán, Rulc
Viktoria Plzeň: Lacina, Beneš – Berka, Prokeš, Vokurka – Bešťák, Bína, V. Svoboda, Formánek – Perk, Hönig, R. Sloup, Z. Sloup, Šamberger, Štekl
Jednota Košice: Klimček – Takáč, Prošovský, Zibríni, Pasztór – Hučko, Kertész, Nepko

Vysocký – Putera, Fazekas, Turek, Cisár, Klimek, Danko, Greškovič
SK Kladno: Leština, Biskup – Carvan, Sýkora – Sklenička, Zika, V. Rašplička, Möstl – Mrázek, F. Rašplička, Sršeň, Peták, Rýgr, Seidl
Viktoria Žižkov: Mádr – Kračman, Jouza – Mourek, Menclík, Hloušek, Příbek – Vrátil, Vyleťal, Breburda, Zuzánek, Filip, Linhart
Sparta Považská Bystrica: Gogol – Macho, Košťálek, Čudek, Stráňovský – Ipser, Turanček – Matúšek, Roth, Petrášek, Troják, Kostolník
TŠS Trnava: Šarmír, Lukovič – Stankovič, Marko, Úlehla – Tibenský, Benedikovič, Kovács – Papp, Malatinský, Pastucha, Bolček, Babušek, Bošanský
SK Prostějov: Jurka, Kujal – Zankl, Němeček, Omachlík – Linhart, Procházka, Kýr – Juříček, Klammert, Zdráhal, Gazda, Pavelka, Buchta
SK Pardubice: Štětka – Novák, Angr – Grund, Růžička, Synek, Janda, Slavíček – Veselý, Toman, Cejp, Kaiser, Kareš, Kalivoda, Jelínek

	1.	2.	3.	4.	5.	6.	7.	8.	9.	10.	11.	12.	13.	14.					
1. SK Slavia Praha	— —	0:4 3:5	3:2 4:1	4:1 3:0	8:1 2:1	3:2 2:3	1:1 5:2	6:4 1:0	3:4 3:4	5:3 4:2	5:2 3:3	4:2 4:1	8:2 10:1	6:2 10:1	19	2	5	110:54	40
2. AC Sparta Praha	4:0 5:3	— —	2:4 4:0	1:1 1:1	5:1 4:1	3:1 3:1	1:2 1:4	4:0 4:1	8:1 2:2	2:3 5:2	2:1 8:0	5:0 0:2	3:2 8:1	6:1 10:0	18	3	5	101:35	39
3. SK Kladno	2:3 1:4	4:2 0:4	— —	2:1 1:0	1:0 2:5	2:1 5:2	3:1 5:2	8:2 0:5	3:1 5:1	4:4 2:4	3:2 0:2	0:3 2:2	6:1 3:1	3:1 1:2	15	2	9	68:56	32
4. ŠK Žilina	1:4 0:3	1:1 1:1	1:2 0:1	— —	5:2 2:2	3:0 1:0	3:1 3:2	0:4 1:1	2:6 6:1	4:3 2:0	2:7 0:3	2:2 2:0	4:2 4:2	3:0 9:0	13	5	8	62:50	31
5. Bohemians Praha	1:8 1:2	1:5 1:4	0:1 5:2	2:5 2:2	— —	3:1 1:1	1:2 4:2	1:5 2:2	2:3 5:1	5:1 3:2	3:4 5:3	3:1 4:1	3:2 9:0	4:1 6:0	13	3	10	77:61	29
6. ŠK Bratislava	2:3 3:2	1:3 1:3	1:2 2:5	0:3 0:1	1:3 1:1	— —	4:1 1:4	3:2 2:3	7:2 3:3	4:1 7:1	4:0 6:1	0:2 3:0	6:1 6:0	6:1 4:0	13	2	11	78:48	28
7. SK Slezská Ostrava	1:1 2:5	2:1 4:1	1:3 2:5	1:3 2:3	2:1 2:4	1:4 4:1	— —	1:3 3:0	1:2 6:2	1:4 1:1	2:1 1:1	4:2 1:3	4:3 5:2	2:0 6:1	12	3	11	62:57	27
8. Jednota Košice	4:6 0:1	0:4 1:4	2:8 5:0	4:0 1:1	5:1 2:2	2:3 3:2	3:1 0:3	— —	2:0 2:1	0:4 2:2	3:6 3:0	2:3 3:0	5:2 1:3	4:1 4:2	12	3	11	63:60	27
9. Viktoria Plzeň	4:3 4:3	1:8 2:2	1:3 1:5	6:2 1:6	3:2 1:5	2:7 3:3	2:1 2:6	0:2 1:2	— —	4:2 2:2	6:4 8:2	2:6 2:0	1:1 3:3	1:0 4:3	11	5	10	67:83	27
10. Baťa Zlín	3:5 2:4	3:2 2:5	4:4 4:2	3:4 0:2	1:5 2:3	1:4 1:7	4:1 1:1	4:0 2:2	2:4 2:2	— —	4:0 0:2	4:2 0:1	3:1 4:0	0:3 7:0	9	4	13	63:66	22
11. SK Židenice	2:5 3:3	1:2 0:8	2:3 2:0	[illegible]:2 3:0	4:3 3:5	0:4 1:6	1:2 1:1	6:3 0:3	4:6 2:8	0:4 2:0	— —	3:4 2:1	0:3 6:1	5:0 4:1	10	2	14	64:78	22
12. ASO Olomouc	2:4 1:4	0:5 2:0	3:0 2:2	2:2 0:2	1:3 1:4	2:0 0:3	2:4 3:1	3:2 0:3	6:2 0:2	2:4 1:0	4:3 1:2	— —	0:1 4:1	0:3 2:0	10	2	14	44:57	22
13. Viktoria Žižkov	2:8 1:10	2:3 1:8	1:6 1:3	2:4 2:4	2:3 0:9	1:6 0:6	3:4 2:5	2:5 3:1	1:1 3:3	1:3 0:4	3:0 1:6	1:0 1:4	— —	5:0 4:2	5	2	19	45:108	12
14. SK Libeň	2:6 1:10	1:6 0:10	1:3 2:1	0:3 0:9	1:4 0:6	1:6 0:4	0:2 1:6	1:4 2:4	0:1 3:4	3:0 0:7	0:5 1:4	3:0 0:2	0:5 2:4	— —	3	0	23	25:116	6

Nováčkové: ASO Olomouc, SK Libeň – první dva z kvalifikačního turnaje vítězů divizí:

1. ASO Olomouc	3	1	2	22:12	7
2. SK Libeň	3	1	2	17:18	7
3. ŠK Malacky	3	0	3	14:14	6
4. Meteor Čes. Budějovice	1	2	3	12:21	4

Sestup: SK Libeň, Viktoria Žižkov, ASO Olomouc; za prokázané ovlivňování výsledků byly potrestány sestupem SK Kladno, Baťa Zlín, SK Židenice

Nejlepší střelci sezóny

Bican	SK Slavia	43
Hönig	Baťa Zlín	26
Cejp	AC Sparta	23
Turek	Jednota Košice	20
Kareš	Viktoria Plzeň	19
Zmatlík	AC Sparta	18
Zachar	ŠK Žilina	18
Sobotka	SK Židenice	18
Arpáš J.	ŠK Bratislava	17

Nejlepší střelci jednotlivých mužstev

SK Slavia: Bican 43, Hemele 16, Holman 16
AC Sparta: Cejp 23, Zmatlík 18, Vejvoda 16
SK Kladno: Rýgr 15, Peták 12, Sršeň 11
ŠK Žilina: Zachar 18, Bielek 15, E. Pažický 15
AFK Bohemians: Golob 16, Plánický 15, Pešek 11
ŠK Bratislava: J. Arpáš 17, Kubala 13, Tegelhoff 12
SK Ostrava: Bouzek 15, Pščolka 13, J. Křižák 10
Jednota Košice: Turek 20, Klimek 11, Cisár 11
Viktoria Plzeň: Kareš 19, Perk 13, Šamberger 9
Baťa Zlín: Hönig 26, Michlovský 13, Tichý 9
SK Židenice: Sobotka 18, Šimek 9, O. Rulc 7
ASO Olomouc: Bezděk 12, Trenčanský 10, Kacík 7, Tauber 7
Viktoria Žižkov: Vrátil 8, Breburda 7, Pravda 7
SK Libeň: Moravec 5, Lampl 5, Novák 4

Nejlepší střelci od začátku ligy

Kloz	SK Kladno	168
Nejedlý O.	AC Sparta/SK Rakovník	146
Kopecký	SK Slavia	123
Braine	AC Sparta	120
Bican	SK Slavia	113

Nejlepší aktivně hrající střelci

Kopecký	SK Slavia	123
Bican	SK Slavia	113
Melka	Bohemians/Prostějov	63
Hönig	Baťa Zlín/Viktoria Plzeň	56
Ludl	Sparta/Viktoria Žižkov	36

Hráčské kádry jednotlivých mužstev

SK Slavia: Kabíček, Němec – Luka, Kocourek, B. Říha – Trojan, Hampejz, Hanke, Buchta, Ipser – Holman, Vycpálek, A. Bradáč, Bican, Kopecký, Hemele, Pajkrt, Vlk, J. Žďárský

AC Sparta: K. Horák – Senecký, Zástěra – L. Koubek, Bláha, Kolský, Hronek – Kokštejn, J. Říha, F. Hájek, Ludl, Zmatlík, Vejvoda, Cejp

SK Kladno: Biskup – Carvan, Sýkora – Sklenička, Zika, Möstl, Rašplička, Svatoň, Božkov – Mrázek, Rýgr, Peták, Seidl, Sršeň

ŠK Žilina: Pochaba – Riedl, Šterbák – Šedo, Timkanič, Rákóczi, Krásnohorský, Szabó – E. Pažický, Bielek, Zachar, Németh, Stalmašek, Ulrich, Zörgő, Šanca, Skach, Stárek

AFK Bohemians: Leština – Vedral, O. Urban, Ponec, Havlíček – Rödr, Jíra, Kalous, Chmelař – Liška, Plánický, Melka, Provalil, Pešek, Müller, Golob, Rubáš, Filip

ŠK Bratislava: Reimann, Antoš – Venglár, Chodák, Hinduliak – Karel, Žáček, Vičan – Kubala, Tegelhoff, J. Arpáš, Korostelev, Baláži, Šubert, Šimanský, Wellisch, Luknár, Ružovič, E. Arpáš, Ilovszky

SK Ostrava: Schäffer – Foldyna, Marynčák – Šajer, Reček, Vnenk, K. Radimec, Meissner – Blačinský, Bouzek, Pščolka, J. Křižák, Dubovský, Šimonek

Jednota Košice: Klimček – Prošovský, Zibríni, Pásztor – Kertész, Nepko, Štrba – Putera, Turek, Danko, Klimek, Cisár, Kuchár

Viktoria Plzeň: Lacina – Berka, Prokeš, Vokurka, V. Svoboda – Bína, Bešťák, Formánek, Tajčner – Perk, Šamberger, Kareš, Štekl, Volek, R. Sloup, Z. Sloup

Baťa Zlín: Jordák – M. Novák, Hlobil – Bartonec, Šindelář, Dupal, Konečný, Kvasnica – Janík, Tichý, Hönig, Michlovský, Konečný

SK Židenice: K. Kopecký – Vaněk, Vrzal – Galáb, Zapletal, Štěpán, Veselý, Matušek, Červený – Sobotka, Šimek, O. Rulc, Licek, Krejčíř, Laskov, Trnka, Hemele (přestup ze Slávie)

ASO Olomouc: Doležal – Krupka, Vojtíšek – Šenk, Nožíř, Lang, Chytilík, Dvořák – Kocík, Bezděk, Trenčanský, Tauber, Slaný

Viktoria Žižkov: Mádr – Kračman, Jouza – Mourek, Menclík, Zuzánek, Fuchs, Pejša – Vrátil, Vyleťal, Breburda, Pravda, Kvapil, Procházka, Soukup

SK Libeň: Cabrnoh – Šmejkal, Záhora – Vokoun, Zima, Satran, Marek – Moravec, Lampl, Novák, Liskay, Filip, Hemelík

1947–1948

	1.	2.	3.	4.	5.	6.	7.	8.	9.	10.	11.					
1. AC Sparta	–	1:1	2:2	2:3	0:1	2:1	8:4	1:5	4:0	4:0	6:2	12	3	5	62:35	27
	–	0:3	1:0	3:1	1:3	2:0	4:4	7:0	7:2	4:1	3:2					
2. SK Slavia	1:1	–	2:2	2:3	3:3	2:2	2:1	4:2	1:0	1:1	6:5	11	5	4	64:39	27
	3:0	–	2:1	2:3	3:2	1:4	4:3	1:4	5:0	15:1	4:1					
3. ŠK Bratislava	2:2	2:2	–	2:3	4:1	1:1	1:1	7:1	3:0	6:0	3:1	10	4	6	57:31	24
	0:1	1:2	–	0:5	3:0	0:2	6:1	1:2	5:2	5:2	5:2					
4. AFK Bohemians	3:2	3:2	3:2	–	1:2	1:1	3:3	4:2	2:2	5:6	2:4	10	4	6	56:46	24
	1:3	3:2	5:0	–	2:3	4:3	2:3	3:0	4:2	4:3	1:1					
5. TŠS Trnava	1:0	3:3	1:4	2:1	–	0:1	1:3	1:5	0:3	4:1	3:2	9	3	8	38:40	21
	3:1	2:3	0:3	3:2	–	1:0	5:0	5:2	0:0	2:2	1:4					
6. Jednota Košice	1:2	2:2	1:1	1:1	1:0	–	2:3	3:3	2:2	4:2	2:2	7	6	7	46:39	20
	0:2	4:1	2:0	3:4	0:1	–	4:2	0:1	5:2	3:5	6:3					
7. SK Ostrava	4:8	1:2	1:1	3:3	3:1	3:2	–	2:0	0:3	2:2	6:2	7	5	8	48:56	19
	4:4	3:4	1:6	3:2	0:5	2:4	–	0:3	4:0	2:2	4:2					
8. Viktoria Plzeň	5:1	2:4	1:7	2:4	5:1	3:3	0:2	–	3:4	6:2	2:3	8	1	11	48:56	17
	0:7	4:1	2:1	0:3	2:5	1:0	3:0	–	2:3	3:4	2:1					
9. ŠK Žilina	0:4	0:1	0:3	2:2	3:0	2:2	3:0	4:3	–	2:3	1:0	6	4	10	36:56	16
	2:7	0:5	2:5	2:4	0:0	2:5	0:4	3:2	–	4:4	4:2					
10. SK České Budějovice	0:4	1:1	0:6	6:5	1:4	2:4	2:2	2:6	3:2	–	1:3	4	5	11	42:80	13
	1:4	1:15	2:5	3:4	2:2	5:3	2:2	4:3	4:4	–	0:1					
11. Čechie Karlín	2:6	5:6	1:3	4:2	2:3	2:2	2:6	3:2	0:1	3:1	–	5	2	13	43:62	12
	2:3	1:4	2:5	1:1	4:1	3:6	2:4	1:2	2:4	1:0	–					

Nováčkové: Čechie Karlín, SK České Budějovice, TŠS Trnava – postoupili přímo jako vítězové divizních oddělení
Sestup: SK České Budějovice, Čechie Karlín

Nejlepší střelci sezóny

Cejp	AC Sparta	21
Bican	SK Slavia	20
Šimanský	ŠK Bratislava	16
Golob	AFK Bohemians	12
Putera	Jednota Košice	11
Bouzek	SK Ostrava	11
Šubert	ŠK Bratislava	11
Kokštejn	AC Sparta	10
Bradáč A.	SK Slavia	10
Hemelík	SK České Budějovice	10
Šedivý	SK České Budějovice	10
Preis	Čechie Karlín	10
Sousedík	Čechie Karlín	10

Nejlepší střelci jednotlivých mužstev

AC Sparta: Cejp 21, Kokštejn 10, Říha 9
SK Slavia: Bican 20, A. Bradáč 10, Hemele 9
ŠK Bratislava: Šimanský 16, Šubert 11, Forejt 8
AFK Bohemians: Golob 12, Plánický 8, Müller 6, Pešek 6
TŠS Trnava: Tibenský 9, Papp 6, Malatinský 5
Jednota Košice: Putera 11, Klimek 8, Semeši 8
SK Ostrava: Bouzek 11, Křižák 9, Pščolka 8, Janík 8
Viktoria Plzeň: Z. Sloup 9, Zmatlík 8
ŠK Žilina: Pažický 8, Kocík 6
SK Čes. Budějovice: Hemelík 10, Šedivý 10
Čechie Karlín: Preis 10, Sousedík 10, Veselý 5

Nejlepší střelci od začátku ligy

Kloz	SK Kladno	168
Nejedlý O.	AC Sparta/Rakovník	146

Bican	SK Slavia	133
Kopecký	SK Slavia	127
Braine	AC Sparta	120

Nejlepší aktivně hrající střelci

Bican	SK Slavia	133
Kopecký	SK Slavia	127
Cejp	AC Sparta/SK Pardubice	54
Říha	AC Sparta	44
Seidl	SK Kladno	44

Hráčské kádry jednotlivých mužstev

SK Slavia: Kabíček, Deršák, Houška – Luka, Kocourek, B. Říha – A. Bradáč, Buchta, Ipser – Holman, Pajkrt, Bican, Sobotka, Vlk, Crha, Trnka, Kopecký, Urban, Hlaváček, Hemele, Benda

AC Sparta: K. Horák, Bláha I, Roček – Senecký, Zástěra – L. Koubek, Kolský, Bláha II – Kokštejn, Vejvoda, Cejp, J. Říha, Hronek, Ludl, Slaba, Bílý

ŠK Bratislava: Reimann – Venglár, Hinduliak, Ružovič – V. Pokorný, Karel, Baláži, Vičan, Žáček, Uram – Kubala, Kajml, Šimanský, Šubert, Forejt, J. Arpáš, Laskov, Danko, E. Arpáš, Tegelhoff, Gürtler, Wellisch

AFK Bohemians: Leština – Rubáš, Vedral, Fišer – Rödr, Jíra, Kalous – Liška, Plánický, Havlíček, Golob, Müller, J. Žďárský, Pešek

TŠS Trnava: Štajer – Podhorec, Križan – Marko, Benedikovič, Stankovič – Malatinský, Papp, Tibenský, Úlehla, Pastucha, Kohúcik, Jakubčík, Šottert

Jednota Košice: Matys – Prošovský, Kaincz – Hučko, Šteiner – Semeši, Kuchár, Putera, Klimek, Turek, Danko, Rákóczi, Kertész

SK Ostrava: Schäffer – Foldyna, Maryněák – Šajer, K. Radimec, Reček, Meissner – Bouzek, Křižák, Pščolka, Janík, Šimonek, Dubovský

Viktoria Plzeň: Benedikt – Berka, Prokeš, V. Svoboda – Böhm, Šamberger, Perk, Z. Sloup, Zmatlík, Volek, R. Sloup, Kareš

ŠK Žilina: Pochaba – Riedl, Šterbák – Szabó, Šedo, Krásnohorský – Pažický, Kocík, Stalmašek, Bielek, Trenčanský, Bánovec, Ganzner, Zachar, Šanca, Kružliak, Timkanič

SK České Budějovice: K. Čapek – Bonuš, Příbek, Polák – Freiberg, Ondok, Chudoba, Smutný – R. Novák, Šedivý, John, Hemelík, Zeman

Čechie Karlín: Studnička – Jelínek, Beneš, Kloubek – Žák, Mrázek, Vokoun – Provalil, Preis, Bílek, Sousedík, Kutil, F. Veselý, Fikejz, Bradáč, Češpiva

	1.	2.	3.	4.	5.	6.	7.	8.	9.	10.	11.	12.	13.	14.					
1. SK Slavia Praha	—	3:4	4:0	4:4	1:2	4:4	5:2	8:2	3:2	4:5	5:2	11:2	7:3	12:1	8	2	3	71:33	18
2. Viktoria Plzeň	4:3	—	0:5	4:1	3:3	0:0	2:1	2:3	5:2	0:1	3:1	3:0	9:1	2:1	8	2	3	37:22	18
3. AC Sparta Praha	0:4	5:0	—	4:2	0:1	3:1	1:3	4:0	6:2	2:2	4:1	5:3	0:1	8:2	8	1	4	42:22	17
4. Bohemians Praha	4:4	1:4	2:4	—	2:2	4:1	2:2	3:0	2:2	0:0	3:2	3:1	5:0	6:2	6	5	2	37:24	17
5. Slovena Žilina	2:1	3:3	1:0	2:2	—	2:2	3:0	1:0	2:1	3:2	1:2	1:8	1:2	3:1	7	3	3	25:24	17
6. TŠS Trnava	4:4	0:0	1:3	1:4	2:2	—	2:1	1:0	1:3	1:0	1:3	1:1	4:2	6:1	5	4	4	25:24	14
7. Jednota Košice	2:5	1:2	3:1	2:2	0:3	1:2	—	1:1	2:1	3:0	2:2	1:3	3:1	2:1	5	3	5	23:24	13
8. ATK Praha	2:8	3:2	0:4	0:3	0:1	0:1	1:1	—	0:2	2:1	4:1	5:1	2:1	1:1	5	2	6	20:27	12
9. SK Teplice	2:3	2:5	2:6	2:2	1:2	3:1	1:2	2:0	—	1:1	5:0	3:1	1:1	2:3	4	3	6	27:27	11
10. ŠK Bratislava	5:4	1:0	2:2	0:0	2:3	0:1	0:3	1:2	1:1	—	1:2	3:0	3:1	1:3	4	3	6	20:22	11
11. SK Ostrava	2:5	1:3	1:4	2:3	2:1	3:1	2:2	1:4	0:5	2:1	—	2:2	2:3	3:2	4	3	6	23:36	11
12. SONP Kladno	2:11	0:3	3:5	1:3	8:1	1:1	3:1	1:5	1:3	0:3	2:2	—	2:3	8:1	3	2	8	32:42	8
13. SK Židenice	3:7	1:9	1:0	0:5	2:1	2:4	1:3	1:2	1:1	1:3	3:2	3:2	—	3:4	3	2	8	22:43	8
14. Manet Považská Bystrica	1:12	1:2	2:8	2:6	1:3	1:6	1:2	1:1	3:2	3:1	2:3	1:8	4:3	—	3	1	9	23:57	7

Nováčkové: SK Teplice, Zbrojovka Židenice, Manet Považská Bystrica, SONP Kladno – vítězové divizí; kvalifikační utkání o jedno volné místo v lize: ATK Praha–MZK Pardubice 4:3, 3:4, 7:1

Poznámka: Protože od jara 1949 přecházely soutěže na systém jaro–podzim, hrálo se na podzim roku 1948 jen jednokolově, bez vyhlášení mistra a bez sestupu.

Změna názvu: Slovena Žilina (dosud ŠK Žilina).

Nejlepší střelci sezóny

Bican	SK Slavia	21
Hlaváček	SK Slavia	18
Tomáš	Bohemians	15
Perk	Viktoria Plzeň	12
Kareš	SK Teplice	11
Stalmašek	Slovena Žilina	11
Cejp	AC Sparta	9
Křižák	SK Ostrava	9
Seidl	SONP Kladno	9
Rýgr	SONP Kladno	8

Nejlepší střelci jednotlivých mužstev

SK Slavia: Bican 21, Hlaváček 18, A. Bradáč 7
Viktoria Plzeň: Perk 12, Šamberger 7, Z. Sloup 6
AC Sparta: Cejp 9, Ludl 7, Kuchler 7
Bohemians: Tomáš 15, J. Žďárský 6, Pešek 6
Slovena Žilina: Stalmašek 11, Kocík 5
TŠS Trnava: Jakubčík 7, Malatinský 6, Kohúcik 6
Jednota Košice: Dobay 7, Semeši 4
ATK Praha: Kokštejn 4, Müller 4
SK Teplice: Kareš 11, Fiktus 6, Malý 4
ŠK Bratislava: Tegelhoff 5, Danko 4
SK Ostrava: Křižák 9, Bouzek 5
SONP Kladno: Seidl 9, Rýgr 8, Mrázek 7
SK Židenice: Krejčíř 7, Sobotka 5
Manet Pov. Bystrica: Petrášek 8, Vavrovič 4

Nejlepší střelci od začátku ligy

Kloz	SK Kladno	168
Bican	SK Slavia	154
Nejedlý O.	AC Sparta/Rakovník	146
Kopecký	SK Slavia	130
Braine	AC Sparta	120

Nejlepší aktivně hrající střelci

Bican	SK Slavia	154
Kopecký	SK Slavia	130
Cejp	AC Sparta/SK Pardubice	63
Seidl	SONP Kladno	49
Říha	AC Sparta	48

	1.	2.	3.	4.	5.	6.	7.	8.	9.	10.	11.	12.	13.	14.					
1. NV Bratislava	–	4:1	6:1	6:1	2:2	3:2	2:1	0:0	1:4	1:0	1:1	9:1	8:1	2:0	18	5	3	93:33	41
	–	3:3	9:1	2:3	2:4	3:0	6:0	1:0	5:2	5:0	3:0	3:3	4:2	2:0					
2. Sparta Bratrství Praha	1:4	–	3:3	2:3	2:3	1:1	3:4	2:1	2:0	4:0	3:1	4:1	5:1	9:1	16	5	5	89:42	37
	3:3	–	0:2	2:0	5:0	4:2	4:3	2:2	3:3	3:1	5:1	7:0	3:1	7:1					
3. Železničáři Praha	1:6	3:3	–	3:4	3:1	3:1	0:1	1:1	0:3k	4:0	1:2	5:2	1:1	10:0	14	5	7	80:50	33
	1:9	2:0	–	3:0	3:1	3:3	5:0	3:3	1:0	5:1	3:0	8:2	2:4	6:2					
4. ATK Praha	1:6	3:2	4:3	–	1:5	2:2	2:2	1:1	5:1	1:1	7:2	0:1	9:2	6:2	13	4	9	80:58	30
	3:2	0:2	0:3	–	4:5	0:2	7:0	3:2	4:2	4:2	1:3	5:2	1:2	6:1					
5. Dynamo Slavia Praha	2:2	3:2	1:3	5:1	–	1:3	4:0	1:3	0:1	3:2	2:1	1:1	8:2	3:1	14	2	10	71:54	30
	4:2	0:5	1:3	5:4	–	1:2	4:2	1:3	1:2	6:2	2:5	7:0	3:1	2:1					
6. Technomat Teplice	2:3	1:1	1:3	2:2	3:1	–	1:3	7:0	3:1	5:1	1:1	4:4	3:0	3:0	12	5	9	63:48	29
	0:3	2:4	3:3	2:0	2:1	–	1:3	1:0	1:2	2:3	2:4	4:3	3:1	4:1					
7. Slovena Žilina	1:2	4:3	1:0	2:2	0:4	3:1	–	0:0	1:1	1:1	2:1	1:1	1:1	2:1	11	6	9	48:56	28
	0:6	3:4	0:5	0:7	2:4	3:1	–	4:3	4:1	0:3	1:2	6:1	2:1	4:0					
8. Dynamo Košice	0:0	1:2	1:1˙	1:1	3:1	0:7	0:0	–	2:0	3:4	1:3	2:0	1:0	2:0	8	8	10	45:42	24
	0:1	2:2	3:3	2:3	3:1	0:1	3:4	–	1:1	1:1	6:0	1:2	4:0	2:4					
9. Kovosmalt Trnava	4:1	0:2	3:0k	1:5	1:0	1:3	1:1	0:2	–	1:1	1:1	2:4	1:5	6:1	9	6	11	48:53	24
	2:5	3:3	0:1	2:4	2:1	2:1	1:4	1:1	–	0:2	1:0	5:1	4:1	3:3					
10. Škoda Plzeň	0:1	0:4	0:4	1:1	2:3	1:5	1:1	4:3	1:1	–	2:3	2:2	0:0	4:3	9	6	11	53:62	24
	0:5	1:3	1:5	2:4	2:6	3:2	3:0	1:1	2:0	–	1:0	4:2	8:1	7:2					
11. Trojice OKD Ostrava	1:1	1:3	2:1	2:7	1:2	1:1	1:2	3:1	1:1	3:2	–	1:4	1:0	2:2	9	4	13	38:55	22
	0:3	1:5	0:3	3:1	5:2	4:2	2:1	0:6	0:1	0:1	–	0:1	0:1	3:1					
12. Zbrojovka Židenice	1:9	1:4	2:5	1:0	1:1	4:4	1:1	0:2	4:2	2:2	4:1	–	0:2	6:1	6	5	15	47:94	17
	3:3	0:7	2:8	2:5	0:7	3:4	1:6	2:1	1:5	2:4	1:0	–	2:4	1:6					
13. Manet Pov. Bystrica	1:8	1:5	1:1	2:9	2:8	0:3	1:1	0:1	5:1	0:0	0:1	2:0	–	0:4	7	3	16	38:79	17
	2:4	1:3	4:2	2:1	1:3	1:3	1:2	0:4	1:4	1:8	1:0	4:2	–	4:1					
14. SONP Kladno	0:2	1:9	0:10	2:6	1:3	0:3	1:2	0:2	1:6	3:4	2:2	1:6	4:0	–	3	2	21	39:106	8
	0:2	1:7	2:6	1:6	1:2	1:4	0:4	4:2	3:3	2:7	1:3	6:1	1:4	–					

Sestup: Trojice OKD Ostrava, Zbrojovka Židenice, Manet Považská Bystrica, SONP Kladno. *Poznámka:* Utkání Kovosmalt Trnava – Železničáři Praha kontumováno pro neoprávněný start hráče Železničářů.

Změna názvu:
Sparta Bratrství (dosud AC Sparta)
Železničáři Praha (dosud AFK Bohemians)
Dynamo Slavia (dosud SK Slavia)
Škoda Plzeň (dosud Viktoria Plzeň)
Zbrojovka Židenice (dosud SK Židenice)
SONP Kladno (dosud SK Kladno)
Dynamo Košice (dosud Jednota Košice)
Kovosmalt Trnava (dosud TŠS Trnava)
Trojice OKD Ostrava (dosud SK Slezská Ostrava)
NV Bratislava (dosud ŠK Bratislsva)
Technomat Teplice (dosud SK Teplice-Šanov)

Nejlepší střelci sezóny

Hlaváček	Dynamo Slavia Praha	28
Pešek	Železničáři Praha	23
Preis	NV Bratislava	22
Hemele	ATK Praha	21
Svoboda E.	Škoda Plzeň	20
Pažický	NV Bratislava	18
Cejp	Bratrství Sparta Praha	18
Šimanský	NV Bratislava	17
Laskov	NV Bratislava	17

Nejlepší střelci jednotlivých mužstev

NV Bratislava: Preis 22, Pažický 18, Šimanský, 17, Laskov 17
Bratrství Sparta: Cejp 18, Kuchler 15, Kokštejn 12
Železničáři Praha: Pešek 23, Tomáš 16, Plánický 11
ATK Praha: Hemele 21, Putera 13, Sršeň 10
Dynamo Slavia: Hlaváček 28, A. Bradáč 15, Forejt 10
Technomat Teplice: Kareš 16, Pacenhauer 15, Pravda 9
Slovena Žilina: Kocík 15, Šubrt 8, Ganzner 6
Dynamo Košice: Dobay 9, Polgár 8, Čiták 7
Kovosmalt Trnava: Mezőlaky 9, Vokoun 7, Jakubčík 6
Škoda Plzeň: E. Svoboda 20, Perk 8, Honomichl 6
Trojice Ostrava: Drga 9, Mohyla 7, Broskevič 7
Zbrojovka Židenice: Krejčíř 11, Antl 9, Moos 7
Manet Pov. Bystrica: Bartal 12, Petrášek 8, Bílý 6
SONP Kladno: Mrázek 7, Seidl 5, Sršeň 4

Nejlepší střelci od začátku ligy

Kloz	SK Kladno	168
Bican	SK Slavia	154
Nejedlý	AC Sparta/Rakovník	146
Kopecký	SK Slavia	135
Braine	AC Sparta	120

Nejlepší aktivně hrající střelci

Bican	SK Slavia	154
Kopecký	Dynamo Slavia	135
Cejp	Bratrství Sparta /SK Pardubice	81
Hemele	Slavia/ATK	60
Říha	Bratrství Sparta	57

Hráčské kádry jednotlivých mužstev

NV Bratislava: Reimann – Venglár, Jajcaj – Baláži, Vičan, V. Pokorný – V. Hlavatý, Pažický, Tegelhoff, Preis, Šimanský, Hrnčár, Laskov, V. Skyva, Ružovič, Kajml, Hložek, Oprchal, Plško

Bratrství Sparta: K. Čapek, Roček – Menclík, Senecký – Joz. Karel, Koubek, Ludl – Cejp, Kokštejn, Kuchler, Říha, Hronek, Blažejovský, Střela, Bílek

Železničáři Praha: Pavlis – Rubáš, Vedral – Fišer, Jíra, Havlíček, Martínek – Kvapil, Plánický, Tomáš, J. Žďárský, Pešek, Müller, Charouzd

ATK Praha: Jonák, Houška – Krásnohorský, Grochol, Ilko, Zuzánek – Timkanič, Trnka, Ipser, Bánovec – Putera, Hemele, Sršeň, Sobotka, Hejský, Heisel, Vaněk, Crha, Müller, J. Majer, Galbička

Dynamo Slavia: Kabíček – Jelínek, F. Štěpán – Nejedlý, Šmejkal, Hanke, Kořínek, Benda – Vlk, Hlaváček, Trubač, Forejt, Kopecký, A. Bradáč, I. Urban, Huml

Technomat Teplice: Havlíček – Houdek, Sýkora, Tikal, Hampejz – Rákóczi, Chobot, Vostrý, Cikánek – Janík, Kaftan, Volek, Malý, Pacenhauer, Kareš, Pravda, Hlinka

Slovena Žilina: Lešický – Šterbák, Kopčan – Szabó, Šedo, Holiš, Jankovič, Cíha – Zachar, Kocík, Šubrt, Ganzner, Stalmašek, Drexler, Zvara, Moravčík, Bielek, Tesár, Kružliak

Dynamo Košice: Matys – Zibríni, Labodič – Hučka, Steiner, Šimara, Tesár, Gašparík – Dobay, Kertész, Polgár, Klimek, Čiták I, Čiták II, Nepko, Greškovič, Ivanko

Kovosmalt Trnava: Štajer – Klein, Benedikovič, Podhorec – Pšenko, Marko, Molnár, Vokoun – Mezőlaky, Jakubčík, Malatinský, Tibenský, Bolček, Kohúcik, Zelinka, Ištvanovič, Mečiar

Škoda Plzeň: Folta, Benedikt – Berka, V. Svoboda, Fichtl, Formánek – Süss, Böhm, Šnajdr – Perk, E. Svoboda, Z. Sloup, R. Sloup, Švajner, Honomichl

Trojice Ostrava: Aniol – Foldyna, Šimonek – Reček, Kaločik, Vnenk – Sousedík, Mohyla, Wiecek, Šamberger, Dubovský, Broskevič, Drga

Zbrojovka Židenice: K. Kopecký – Plšek, Vrzal, Vaněk, Kohlík, Sláma – Zapletal, Čejka, Bartoň, Buchta, Bednář – Holman, Krejčí, Antl, Schön, Smítal, Trnka, Moos, Zahradník, Kadlec, Sýkora

Manet Pov. Bystrica: Blahuš, Filuš – Čudek, Šmejkal, Hroznár – Mužík, Kordoš, Kálnay – Petrášek, Bartal, Bílý, Galbička, Tatierský, Kostolník, Kreibich, Stráňovský, Polák

SONP Kladno: Biskup – Carvan, Sklenička – Möstl, Rašplička, Souček, Čermák, Jeřábek, Zika – Liška, Mrázek, Procházka, Fous, Šofr, Fiala, Šrotýř, Peták, Fikejz, Seidl, Přibyl, Šťastný

	1.	2.	3.	4.	5.	6.	7.	8.	9.	10.	11.	12.	13.	14.					
1. NV Bratislava	– –	2:2 2:5	3:1 0:1	0:3 2:1	3:0 0:1	0:5 3:0	1:2 3:2	3:1 4:0	2:1 7:0	3:2 4:2	1:0 0:0	7:1 1:2	1:0 1:1	4:2 5:0	16	3	7	62:35	35
2. Sparta Bratrství	2:2 5:2	– –	1:1 4:5	3:1 0:1	3:3 4:2	0:1 6:1	2:1 2:1	0:0 1:1	0:0 5:0	0:0 0:4	2:1 1:1	7:1 4:3	3:1 6:2	2:1 1:1	13	9	4	64:37	35
3. Železničáři Praha	1:3 1:0	1:1 5:4	– –	3:2 2:0	5:1 2:3	4:1 1:0	0:0 2:4	2:1 1:1	1:0 2:2	3:3 1:2	0:1 1:1	3:2 1:0	0:0 2:0	4:2 4:2	14	7	5	52:36	35
4. Vítkovické železárny	3:0 1:2	1:3 1:0	2:3 0:2	– –	3:3 1:3	2:3 2:0	3:1 3:2	3:2 2:5	1:1 0:6	3:0 4:3	5:0 2:2	1:0 1:1	2:2 3:1	2:1 2:1	13	5	8	53:47	31
5. ATK Praha	0:3 1:0	3:3 2:4	1:5 3:2	3:3 3:1	– –	3:2 1:3	1:1 1:2	7:0 2:3	0:1 0:2	1:3 1:4	3:2 4:3	2:1 6:2	4:2 3:0	2:2 3:0	12	4	10	60:54	28
6. Čechie OD Karlín	5:0 0:3	1:0 1:6	1:4 0:1	3:2 0:2	2:3 3:1	– –	1:1 3:3	2:1 1:1	3:2 1:0	0:3 3:0	0:0 5:1	1:2 2:2	3:1 0:6	3:2 1:2	11	5	10	45:49	27
7. Dynamo Slavia Praha	2:1 2:3	1:2 1:2	0:0 4:2	1:3 2:3	1:1 2:1	1:1 3:3	– –	3:2 3:2	2:3 1:3	2:4 6:0	3:0 1:2	3:1 0:0	1:2 3:2	1:3 9:1	10	5	11	58:47	25
8. Vodotechna Teplice	1:3 0:4	0:0 1:1	1:2 1:1	2:3 5:2	0:7 3:2	1:2 1:1	2:3 2:3	– –	1:0 0:0	5:3 1:1	2:0 2:2	7:1 2:4	1:1 1:1	5:1 4:2	8	9	9	51:50	25
9. Dukla Prešov	1:2 0:7	0:0 0:5	0:1 2:2	1:1 6:0	1:0 2:0	2:3 0:1	3:2 3:1	0:1 0:0	– –	0:5 4:0	0:1 1:1	2:2 4:2	1:4 1:0	6:0 1:1	9	7	10	41:42	25
10. Škoda Plzeň	2:3 2:4	0:0 4:0	3:3 2:1	0:3 3:4	3:1 4:1	3:0 0:3	4:2 0:6	3:5 1:1	5:0 0:4	– –	0:7 3:2	2:5 0:3	2:0 1:1	1:1 9:0	10	5	11	57:60	25
11. Dynamo Košice	0:1 0:0	1:2 1:1	1:0 1:1	0:5 2:2	2:3 3:4	0:0 1:5	0:3 2:1	0:2 2:2	1:0 1:1	7:0 2:3	– –	2:0 2:2	2:0 0:1	3:0 3:0	8	8	10	39:39	24
12. Slovena Žilina	1:7 2:1	1:7 3:4	2:3 0:1	0:1 1:1	1:2 2:6	2:1 2:2	1:3 0:0	1:7 4:2	2:2 2:4	5:2 3:0	0:2 2:2	– –	1:1 0:1	5:2 6:1	7	6	13	49:65	20
13. Kovosmalt Trnava	0:1 1:1	1:3 2:6	0:0 0:2	2:2 1:3	2:4 0:3	1:3 6:0	2:1 2:3	1:1 1:1	4:1 0:1	0:2 1:1	0:2 1:0	1:1 1:0	– –	1:2 5:1	6	7	13	36:45	19
14. ČSD Plzeň	2:4 0:5	1:2 1:1	2:4 2:4	1:2 1:2	2:2 0:3	2:3 2:1	3:1 1:9	1:5 2:4	0:6 1:1	1:1 0:9	0:3 0:3	2:5 1:6	2:1 1:5	– –	3	4	19	31:92	10

Nováčkové: Čechie OD Karlín, ČSD Plzeň, Vítkovické železárny, Dukla Prešov – vítězové čtyř oddělení Zemské soutěže
Sestup: Kovosmalt Trnava, ČSD Plzeň

Nejlepší střelci sezóny

Bican	Vítkovické železárny	22
Pravda	Vodotechna Teplice	19
Kareš	Dynamo Slavia/Teplice	17
Müller	Železničáři Praha	15
Vokoun	Čechie OD Karlín	15
Perk	Škoda Plzeň	15
Tomáš	ATK Praha	14
Malatinský	NV Bratislava/Trnava	14
Putera	ATK Praha	13
Preis	Bratrství Sparta/Bratislava	13

Nejlepší střelci jednotlivých mužstev

NV Bratislava: Laskov 12, Tegelhoff 10, Malatinský 10
Bratrství Sparta: Rýgr 11, Preis 8, Cejp 7, Borovička 7
Železničáři Praha: Müller 15, Pešek 11, J. Žďárský 7, Kvapil 7
Vítkovické želez.: Bican 22, Pščolka 8, Bouzek 8
ATK Praha: Tomáš 14, Putera 13, Crha 8
Čechie OD Karlín: Vokoun 15, Sirotek 11, Charvát 6
Dynamo Slavia: Kareš 16, A. Bradáč 11, Hlaváček 9
Vodotechna Teplice: Pravda 19, Pacenhauer 10, Malý 7
Dukla Prešov: Semeši 7, L. Pavlovič 7, Jakubík 6
Škoda Plzeň: Perk 15, Hyťha 11, E. Svoboda 11
Dynamo Košice: Polgár 11, Greškovič 6, Nepko 5, Polák 5
Slovena Žilina: Šubrt 10, Kocík 8, Moravčík 7, Ganzner 7
Kovosmalt Trnava: Tibenský 7, Slanina 5, Jakubčík 4, Malatinský 4
ČSD Plzeň: Kovařík 6, Krupna 6, Kavina 4

Nejlepší střelci od začátku ligy

Bican	Vítkovice/Slavia	176
Kloz	SK Kladno	168
Nejedlý	AC Sparta/Rakovník	146
Kopecký	Dynamo Slavia	140
Braine	AC Sparta	120

Nejlepší aktivně hrající střelci

Bican	Vítkovice/Slavia	176
Kopecký	Dynamo Slavia	140
Cejp	Bratrství Sparta	88
Kareš	Dynamo Slavia/Teplice	72
Perk	Škoda Plzeň	72

Hráčské kádry jednotlivých mužstev

NV Bratislava: Reimann – Venglár, J. Steiner – Vičan, Baláži, Jajcaj – Malatinský, Pažický, Šimanský, Preis (přestup do Sparty), Laskov, V. Skyva, Tegelhoff, V. Hlavatý, Kováč, J. Arpáš, Greššo, Ružovič, Hložek
Bratrství Sparta: Roček, K. Čapek – Bláha, Menclík, Zuzánek, Senecký – L. Koubek, Ludl – Kokštejn, Hertl, Blažejovský, Bílek, Pazdera, Rýgr, Preis, Říha, Borovička, Cejp, Korytanský, Zahradník
Železničáři Praha: Pavlis, Leština, Jonák – Rubáš, Vedral – Fišer, Jíra, Havlíček, Charouzd – Kvapil, Müller, Plánický, Pešek, J. Žďárský, Bílek, Dick, Wünsch
Vítkovické železárny: Petruška – K. Radimec, Crlík, Markusek, Marynčák – Sysala, Machotka – Starosta, Bican, Buchta, Bouzek, Vejvoda, Pščolka, Zelinka, Číž, Zeman, Fišer, Toman
ATK Praha: Houška, Benedikt, Palán – Ilko, Krásnohorský, Labodič, Jankovič, Fábera – J. Gögh, Vičan, Hlobil, Gašparík, Pokorný, Timkanič, Mach, Provalil – Putera, Mikeš, Tomáš, Crha, Heisl, Zamastil, Kučera, Galbička, Pažický, Ištvanovič, Macek, Vlk
Čechie OD Karlín: Hanáček, Štojdl – Syrůček, Beneš, Provalil, Ponec, Luka, Reif – Žák, Kolský, Čermák – Sirotek, Král, F. Hájek, Vokoun, Charvát, Petrů, Řezáč, Balcar, Lexa
Dynamo Slavia: Kabíček, Jonák, Houška – Štěpán, Benda, Sláma, Ječný, Šmejkal – Trnka, Ipser, Hanke, Jelínek, Hampejz, Nejedlý, Forejt – Hlaváček, A. Bradáč, Kareš, Fiktus, Vlk, Trubač, Kopecký, Hemele
Vodotechna Teplice: Havlíček – Houdek, Sýkora, L. Novák – Vostrý, Chobot, Chudoba, Cikánek, Kadeřábek – Pravda, Masopust, Hlinka, Malý, Pacenhauer, Říha, Kareš (přestup do Dyn. Slavia)
Dukla Prešov: Sabonoš – Semeši, Sabol, Steiner – Kušnír, Joz. Karel – Kuchar, Lech, Kut, Ciulis, Kováč, L. Pavlovič, Tesár, R. Pavlovič, Jakubík
Škoda Plzeň: Folta – Šnajdr, V. Svoboda – Brand, Šamberger, R. Sloup, Süss – Böhm, E. Svoboda, Z. Sloup, Mach, Perk, Hyťha, Švajner, Mikeš, Honomichl
Dynamo Košice: Matys – Zibríni, Višňanský, Ilko – Nepko, Labodič, Hučka – Klimek, Greškovič, Polgár, Ivan, Polák, Leško, F. Fecko, Putera, Dobay
Slovena Žilina: Lešický, Danko – Jankovič, Šterbák, Kopčan, Krásnohorský – Meissner, Cíha, Holiš, Steigl, Zvara, Bánovec – Moravčík, Šubrt, Stalmašek, Ganzner, Kocík, Boďo, Németh, Zachar, Klučiar, Rovňan, Blažko
Kovosmalt Trnava: Štajer, Stacho – Jurča, Križan – Marko, Mužík, Benedikovič – Malatinský (přestup do NV Bratislava), Ištvanovič, Vokoun, Tibenský, Mezőlaky, Jakubčík, Zelinka, Bolček, Kohúcik, Polák, Lančarič, Slanina, Kalivoda
ČSD Plzeň: Bosák – Ženíšek, Paveza, Bešťák, Hrneček – Schütz, Čechura, Fiala, Smolík – Engelmeier, Kovařík, Papoušek, Kadlec, Hyrman, Kavina, Moravec, Špatenka, Krupna, Svoboda, Maxa, Kopecký

	1.	2.	3.	4.	5.	6.	7.	8.	9.	10.	11.	12.	13.	14.					
1. NV Bratislava	—	2:2	1:2	0:1	1:2	2:1	0:2	0:2	2:0	0:0	5:2	1:2	3:1	1:1	14	5	7	58:36	33
	—	2:1	3:2	4:2	1:0	2:2	2:1	1:1	3:4	4:1	6:1	3:2	2:1	7:0					
2. ČKD Sokolovo Praha	2:2	—	2:1	1:2	7:1	0:2	4:0	4:4	3:2	1:0	0:3	2:1	3:3	4:0	13	7	6	63:42	33
	1:2	—	1:3	3:2	4:0	1:1	3:2	3:0	1:1	3:4	2:1	1:1	3:3	4:1					
3. Dynamo Košice	2:1	1:2	—	3:2	1:1	1:1	2:1	3:0	1:4	1:4	5:1	3:0	1:0	2:0	15	3	8	51:49	33
	2:3	3:1	—	4:1	1:2	0:0	0:4	0:2	2:1	4:1	3:2	0:13	2:1	4:1					
4. Vítkovické železárny	1:0	2:1	2:3	—	2:1	2:1	1:0	5:2	2:3	2:2	3:1	2:1	4:3	3:0	13	3	10	55:52	29
	2:4	2:3	1:4	—	1:2	1:1	2:3	1:2	2:3	1:1	3:1	3:2	1:5	4:3					
5. ATK Praha	2:1	1:7	1:1	1:2	—	2:2	1:2	0:1	1:0	3:2	3:2	3:1	1:4	5:0	12	4	10	50:53	28
	0:1	0:4	2:1	2:1	—	3:0	1:1	3:4	2:2	1:3	0:4	5:4	3:1	4:2					
6. Dukla Prešov	1:2	2:0	1:1	1:2	2:2	—	1:4	2:0	0:2	4:2	0:2	1:2	1:3	4:0	9	9	8	45:37	27
	2:2	1:1	0:0	1:1	0:3	—	4:1	2:1	1:0	2:2	5:0	1:1	2:2	4:1					
7. OKD Ostrava	2:0	0:4	1:2	0:1	2:1	4:1	—	2:0	0:0	1:3	2:3	3:2	1:0	3:2	12	3	11	42:41	27
	1:2	2:3	4:0	3:2	1:1	1:4	—	0:1	0:1	0:2	3:2	0:0	4:3	2:1					
8. Škoda Plzeň	2:0	4:4	0:3	2:5	1:0	0:2	0:2	—	1:0	1:0	1:3	3:1	1:3	2:0	11	5	10	45:48	27
	1:1	0:3	2:0	2:1	4:3	1:2	1:0	—	3:3	3:4	4:4	2:2	3:0	1:2					
9. Slovena Žilina	0:2	2:3	4:1	3:2	0:1	2:0	0:0	0:1	—	0:1	1:0	1:2	0:3	3:5	11	4	11	48:46	26
	4:3	1:1	1:2	3:2	2:2	0:1	1:0	3:3	—	3:1	3:7	3:2	5:1	3:0					
10. Vodotechna Teplice	0:0	0:1	4:1	2:2	2:3	2:4	3:1	0:1	1:0	—	0:1	2:5	5:1	1:1	10	5	11	50:56	25
	1:4	4:3	1:4	1:1	3:1	2:2	2:0	4:3	1:3	—	2:6	1:4	4:3	2:1					
11. Dynamo Praha	2:5	3:0	1:5	1:3	2:3	2:0	3:2	3:1	0:1	1:0	—	4:2	2:2	6:0	11	2	13	60:62	24
	1:6	1:2	2:3	1:3	4:0	0:5	2:3	4:4	7:3	6:2	—	0:4	0:3	2:0					
12. Svit Gottwaldov	2:1	1:2	0:3	1:2	1:3	2:1	2:3	1:3	2:1	5:2	2:4	—	2:3	1:1	9	5	12	62:50	23
	2:3	1:1	13:0	2:3	4:5	1:1	0:0	2:2	2:3	4:1	4:0	—	3:2	2:1					
13. Železničáři Praha	1:3	3:3	0:1	3:4	4:1	3:1	0:1	3:1	3:0	1:5	2:2	3:2	—	1:1	7	6	13	52:58	20
	1:2	3:3	1:2	5:1	1:3	2:2	3:4	0:3	1:5	3:4	3:0	1:3	—	1:1					
14. ČKD Karlín Dukla	1:1	0:4	0:2	0:3	0:5	0:4	2:3	0:2	5:3	1:1	0:6	1:1	1:1	—	2	5	19	25:76	9
	0:7	1:4	1:4	3:4	2:4	1:4	1:2	2:1	0:3	1:2	0:2	1:2	1:1	—					

Nováčkové: OKD Ostrava, Svit Gottwaldov – první dvě mužstva celostátního mistrovství II
Sestup: Dynamo Praha, Svit Gottwaldov, Železničáři Praha, ČKD Karlín Dukla
Změna názvu: ČKD Sokolovo (dříve AC Sparta) ČKD Karlín Dukla (dříve Čechie Karlín) Dynamo Praha (dříve SK Slavia)

Nejlepší střelci sezóny

Jaroš	Vodotechna Teplice	16
Majer J.	Svit Gottwaldov	16
Pešek	Železničáři Praha	15
Vejvoda	Vítkovické železárny	15
Malatinský	NV Bratislava	14
Šubrt	Slovena Žilina	14
Rýgr	ČKD Sokolovo Praha	13
Wiecek	OKD Ostrava	13
Sloup Z.	Škoda Plzeň	13
Fiktus	Dynamo Praha	13

Nejlepší střelci jednotlivých mužstev

NV Bratislava: Malatinský 14, Laskov, Skyva, Hlavatý po 7
ČKD Sokolovo Praha: Rýgr 13, Cejp 12, Preis 11
Dynamo Košice: Greškovič 11, Polgár, Polák, Putera, Gajdoš po 7
Vítkovické železárny: Vejvoda 15, Bican 8, Bouzek 8
ATK Praha: Bílý 10, Pažický 10, Macek 8
Dukla Prešov: Vido 12, Šimanský 9, Kušnír 6
OKD Ostrava: Wiecek 13, Broskevič 9, Drga 5
Škoda Plzeň: Z. Sloup 13, E. Svoboda 6, Perk 6
Slovena Žilina: Šubrt 14, Moravčík 8, Steigl 8
Vodotechna Teplice: Jaroš 16, Pravda 7, Říha 7
Dynamo Praha: Fiktus 13, Hlaváček 10
Svit Gottwaldov: J. Majer 16, Křižák 12, Zapletal 10
Železničáři Praha: Pešek 15, J. Žďárský 10, Kvapil 8
ČKD Karlín Dukla: Zmatlík 5, Machač 4, Gerlický 4

Nejlepší aktivně hrající střelci

Bican	Dynamo Slavia/Vítkovice	184
Cejp	ČKD Sokolovo Praha	100
Perk	Škoda Plzeň	78
Kareš	Dynamo Slavia/Teplice	77
Pešek	Železničáři Praha	75

Hráčské kádry jednotlivých mužstev

NV Bratislava: Reimann, Plško – Venglár, Vičan, J. Steiner, Hložek – Baláži, Jajcaj, Kadlec, J. Gögh, Benedikovič – I. Fillo, J. Arpáš, Tegelhoff, Malatinský, Laskov, Šimanský, Ujváry, V. Skyva, F. Skyva, Greššo, Hlavatý, Cimra

ČKD Sokolovo Praha: Roček – Senecký, Zuzánek, Šafránek – Menclík, Ludl, L. Koubek, Blažejovský, Kupsa – Pazdera, Bílek, Cejp, Rýgr, Hertl, Borovička, Preis, Hejský, Ledecký

Dynamo Košice: Matys – Ilko, Nepko – Zibríni, F. Fecko, Hučka, Vaško – Putera, Polgár, Dobay, Gajdoš, Polák, Greškovič, Kachlík

Vítkovické železárny: Petruška – Markusek, K. Radimec – Šreiner, Crlík, Buchta, Starosta, Zahel – Číž, Vejvoda, Bican, Toman, Pščolka, Bouzek, Skokan

ATK Praha: Benedikt, Randáček, Pavlis – Jankovič, Fábera, Mach, Labodič – Fišer, Pluskal, Hlobil, Gašparík, J. Gögh, Provalil, Bartoň, Hertl – Bílý, Zamastil, Macek, Tomáš, Pažický, Ledecký, Eliášek, Šolc, Bragagnola, Král

Dukla Prešov: Sabanoš, Mrlina, Vonkovič – Semeši, Sabol, Tesár – Kušnír, Kuchar, Joz. Karel, Ján Karel – L. Pavlovič, R. Pavlovič, Ciulis, Kassay, Vido, Šimanský (přestup z NV Bratislava), Molnár

OKD Ostrava: Kojecký, V. Morávek – Foldyna, Šimonek – Reček, Drga, Kaločík, Michna, Sousedík, Krol – Broskevič, Wiecek, Čagala, Míček, Brada, Běla, Starostka

Škoda Plzeň: Folta – V. Svoboda, Švajgr – Šnajdr, Süss, Brand – Mikeš, Z. Sloup, R. Sloup, Šamberger, Honomichl, Perk, Böhm, Švajner, Beránek, Hyťha, E. Svoboda, Hrabák

Slovena Žilina: Danko – Krásnohorský, Šterbák – Kopčan, Timkanič, Bánovec, Holiš – Steigl, Moravčík, Kocík, Ganzner, Šubrt, Zachar, Rovňan, Stalmašek, Németh, Urbanič

Vodotechna Teplice: Havlíček, Cypris – Sýkora, Vostrý, L. Novák – Hlaváček, Kadeřábek, Chobot, Chudoba – Malý, Jaroš, Pravda, Pacenhauer, Janík, Říha, Masopust, Kovařík

Dynamo Praha: Houška, Jonák – Šmejkal, A. Bradáč, Nejedlý, Brejcha, Kammermayer – Ipser, Jelínek, I. Urban, Hampejz, M. Urban – Hlaváček, Trnka, Hemele, Vlk, Kareš, Fiktus, Trubač, Hubálek, Čapek, Veselý, Štádler

Svit Gottwaldov: Dvořák, Křupala – M. Novák, O. Novák, Šíra – Hlobil, Pluskal (přestup do ATK), Trojan, Konečný, Šajer – J. Majer, Vidlička, Štefl, Faldík, J. Křižák, Zapletal, Sršeň, Kovář

Železničáři Praha: Pavlis, Leština – Rubáš, Vedral, Melichar, Charouzd – Fišer, Jíra, Havlíček, Benda, Linhart, Koubek – Pešek, Bílek, Müller, Šindelář, Dick, Kvapil, Tomáš, J. Žďárský, Wünsch

ČKD Karlín Dukla: Hanáček – Luka, Beneš, Syrůček, Mžika, Malík – Žák, Ponec, Reif – F. Hájek, Sirotek, Vokoun, Balcar, Řezáč, Machač, Müller, Horálek, Dick, Zmatlík, Gerlický, Charvát

	1.	2.	3.	4.	5.	6.	7.	8.	9.	10.	11.	12.	13.	14.					
1. ČKD Sokolovo Praha	—	0:0	1:2	3:1	0:0	2:2	3:0	1:1	6:1	2:0	4:0	3:1	3:2	0:0	18	5	3	63:22	41
	—	0:1	2:0	4:0	5:1	3:2	3:2	3:0	3:0	3:1	3:0	1:0	2:4	3:1					
2. NV Bratislava	0:0	—	1:3	3:1	0:0	2:1	0:2	1:0	3:1	0:1	4:2	6:1	3:1	3:2	18	4	4	59:25	40
	1:0	—	1:1	3:1	0:1	5:0	2:2	2:0	2:1	1:0	4:1	5:1	3:2	4:0					
3. Ingstav Teplice	2:1	3:1	—	4:1	2:2	0:0	1:2	4:0	2:1	1:1	0:2	1:0	4:2	6:0	13	7	6	48:30	33
	0:2	1:1	—	2:2	3:3	0:3	3:0	1:1	3:2	0:1	1:2	1:0	2:0	1:0					
4. SONP Kladno	1:3	1:3	1:4	—	2:2	4:2	1:7	1:1	5:1	6:2	2:0	0:0	1:1	2:0	11	7	8	67:47	29
	0:4	1:3	2:2	—	1:1	2:4	6:0	2:2	1:2	2:0	6:0	4:2	7:1	6:0					
5. Kovosmalt Trnava	0:0	0:0	2:2	2:2	—	2:1	3:0	2:3	4:3	5:0	3:3	5:3	1:0	4:2	10	9	7	48:49	29
	1:5	1:0	3:3	1:1	—	0:6	2:3	0:0	1:4	0:4	0:1	2:1	1:1	3:1					
6. Dukla Prešov	2:2	1:2	0:0	2:4	1:2	—	0:1	2:6	4:0	2:1	1:2	5:1	2:0	3:1	12	4	10	57:48	28
	2:3	0:5	3:0	4:2	6:0	—	1:0	1:3	1:1	1:5	4:2	4:2	2:2	3:1					
7. Slovena Žilina	0:3	2:0	2:1	7:1	0:3	1:0	—	2:0	0:5	0:3	1:1	1:8	2:2	5:1	12	4	10	48:57	28
	2:3	2:2	0:3	0:6	3:2	0:1	—	0:4	4:2	2:2	4:1	3:1	3:1	2:1					
8. ATK Praha	1:1	0:1	0:4	1:1	3:2	6:2	0:2	—	2:1	2:2	2:2	0:0	0:1	0:0	9	9	8	40:32	27
	0:3	0:2	1:1	2:2	0:0	3:1	4:0	—	1:2	4:0	3:0	0:2	4:0	1:0					
9. Vítkovické železárny	1:6	1:3	1:2	1:5	3:4	0:4	5:0	1:2	—	1:2	3:0	1:0	2:1	4:2	12	2	12	55:52	26
	0:3	1:2	2:3	2:1	4:1	1:1	2:4	2:1	—	3:0	3:3	3:0k	5:1	3:1					
10. OKD Ostrava	0:2	1:0	1:1	2:6	0:5	1:2	3:0	2:2	2:1	—	0:0	1:3	4:2	1:3	10	4	12	43:47	24
	1:3	0:1	1:0	0:2	4:0	5:1	2:2	0:4	0:3	—	4:1	0:1	3:1	5:1					
11. ZVIL Plzeň	0:4	2:4	2:0	0:2	3:3	2:1	1:1	2:2	0:3	0:0	—	2:4	3:2	2:0		6	12	42:62	22
	0:3	1:4	2:1	0:6	1:0	2:4	1:4	0:3	3:3	1:4	—	7:2	1:1	4:1					
12. Dynamo Košice	1:3	1:6	0:1	0:0	3:5	1:5	8:1	0:0	0:1	3:1	4:2	—	6:1	2:2	6	4	16	43:63	16
	0:1	1:5	0:1	2:4	1:2	2:4	1:3	2:0	0:3k	1:0	2:7	—	2:5	0:0					
13. Armaturka Ústí n. Labem	2:3	1:3	2:4	1:1	0:1	0:2	2:2	1:0	1:2	2:4	2:3	1:6	—	1:4	4	5	17	38:71	13
	4:2	2:3	0:2	1:7	1:1	2:2	1:3	0:4	1:5	1:3	1:1	5:2	—	3:1					
14. MEZ Židenice	0:0	2:3	0:6	0:2	2:4	1:3	1:5	0:0	2:4	3:1	0:2	2:2	4:1	—	2	4	20	25:71	8
	1:3	0:4	0:1	0:6	1:3	1:3	1:2	0:1	1:3	1:5	1:4	0:0	1:3	—					

Zápas Vítkovické železárny – Dynamo Košice byl kontumován ve prospěch Vítkovic; soupeř se nedostavil
Nováčkové: SONP Kladno, Kovosmalt Trnava, Armaturka Ústí n. L., MEZ Židenice – postoupili jako semifinalisté Československého poháru
Poznámka: V důsledku reorganizace tělesné výchovy a vytvoření sportovních organizací podle průmyslových odvětví, byla do ligy od ročníku 1953 zařazena mužstva, reprezentující tyto nové sportovní organizace. Po skončení ročníku 1952 proto ligu opustily celky: Ingstav Teplice, Kovosmalt Trnava, Slovena Žilina, Vítkovické železárny, ZVIL Plzeň (Škoda), Armaturka Ústí n. L., Dynamo Košice, MEZ Židenice.

Nejlepší střelci sezóny

Wiecek	OKD Ostrava	20
Pavlovič L.	Dukla Prešov	17
Kuchler	SONP Kladno	17
Majer J.	SONP Kladno	14
Bouzek	Vítkovické železárny	13
Pucher	Dukla Prešov	13
Jakubčík	ATK/Trnava	13
Gajdoš	Dynamo Košice	12
Šturdík	Kovosmalt Trnava	12

Nejlepší střelci jednotlivých mužstev

ČKD Sokolovo Praha: Hejský 9, Pešek 8, Preis 8
NV Bratislava: Pažický 10, Ujváry 8, I. Fillo 7
Ingstav Teplice: Pravda 9, Vlk 8, Jaroš 7
SONP Kladno: Kuchler 17, J. Majer 14, Sršeň 8
Kovosmalt Trnava: Šturdík 12, Jakubčík 10, Kalivoda 9
Dukla Prešov: L. Pavlovič 17, Pucher 13, Kuchár 6, Vido 6
Slovena Žilina: Šubrt 9, Stalmašek 7, Moravčík 6, Kocík 6
ATK Praha: Pluskal, Král, Masopust, Dobay po 5
Vítkovické železárny: Bouzek 13, Křižák 11, Číž 9
OKD Ostrava: Wiecek 20, Sousedík 5
ZVIL Plzeň: E. Svoboda 10, Böhm 6, Zoubek 6
Dynamo Košice: Gajdoš 12, Vaško 10, Polák 6
Armaturka Ústí n. L.: Bruderhans 8, Zeman 7, Svoboda 5
MEZ Židenice: Procházka 5, Šabatka, Buchta, Hronek po 4

Nejlepší aktivně hrající střelci

Bican	Vítkovické železárny/ Dynamo Praha	184
Pešek	Železničáři/ ČKD Sokolovo	83
Preis	ČKD Sokolovo/ NV Bratislava	81
Perk	Škoda Plzeň	80
Hlaváček	Dynamo Praha	73

Hráčské kádry jednotlivých mužstev

ČKD Sokolovo Praha: Houška, Roček – Senecký, Zuzánek – Procházka, Hejský, L. Koubek, Menclík – Borovička, Pazdera, Crha, Rýgr, Preis, Pešek, Hertl, Sirotek, Kratochvíl
NV Bratislava: Reimann – Hložek, Kadlec, Baláži – J. Gögh, Vičan, Benedikovič, Jajcaj – I. Fillo, Laskov, Cimra, Dolinský, Tegelhoff, Greššo, Pažický, V. Hlavatý, Ujváry
Ingstav Teplice: Havlíček, Cypris – Sýkora Vostrý, L. Novák (přestup do ATK) – Kadeřábek, Chobot, Chudoba – Vlk, Pravda, Kovařík, Masopust (přestup do ATK), Říha, Malý, Jaroš
SONP Kladno: Tikal – Štěpán, Souček – Brynda, M. Linhart, Möstl – Fous, Fábera, Peták, Jirava, Sršeň, Kuchler, Šofr, Kokštejn, J. Majer
Kovosmalt Trnava: Stacho – Križan, Pšenko, Slanina – Klein, Marko, Kohúcik – Jakubčík, Kalivoda, Šturdík, Ištvanovič, Tibenský, Lančarič, Zelinka
Dukla Prešov: Mrlina, Sabanoš – Semeši, Sabol – Kušnír, Kuchar, Joz. Karel – Šimanský, Pucher, L. Pavlovič, R. Pavlovič, Ján Karel, Jakubík, Vido
Slovena Žilina: Kosiba – Krásnohorský, Šterbák – Timkanič, Bánovec, Holiš – Stalmašek, Kocík, Moravčík, Šubrt, Blaško, Németh, Hradňanský, Drexler, Zachar, Ganzner, Urbanič
ATK Praha: Pavlis – Šafránek, L. Novák, Kopčan – Trnka, Pluskal, I. Urban, Hertl – Copek, Král, Bílý, Šindelář, Masopust, Mrazík, Jakubčík, Dobay, V. Skyva
Vítkovické železárny: Petruška – K. Radimec, Markusek – Šreiner, Crlík, Buchta – Číž, Vejvoda, Skokan, Bouzek, Křižák, Micio, Pščolka
OKD Ostrava: Kojecký, V. Morávek – Foldyna, Šimonek, Jahoda – Michna, Kaločík, Krol, Drga – Wiecek, Sousedík, Čagala, Sekula, Míček, Starostka
ZVIL Plzeň: Folta – V. Svoboda, Švajgr – Šnajdr, Süss, Brand – Mikeš, R. Sloup, Z. Sloup, Šamberger, Perk, Böhm, Hyťha, Švajner, E. Svoboda
Dynamo Košice: Matys – Ilko, Nepko – Zibríni, F. Fecko, Hučka – Vaško, Gajdoš, Polák, Ivan, Greškovič, Weiss, Gašparík
Armaturka Ústí n. L.: Křtěn – Matějíček, Lamač – Špindler, Kupsa, Šteigl – Zeman, Cipris, Svoboda, Rambousek, Volek, Svěrek, Bruderhans, Gregor, Hippmann
MEZ Židenice: Krejčí – Doubek, Mikulášek – Schön, Samuelčík, Buchta – Procházka, Jaroš, Šabatka, Halva, Hronek, Klimeš, Nepala, Zamastil, Polešovský, Tříska

	1.	2.	3.	4.	5.	6.	7.	8.	9.	10.	11.	12.	13.	14.					
1. ÚDA Praha	–	4:1	2:0	0:0	3:1	3:0	1:1	0:3	4:3	1:0	7:0	4:1	5:2	7:0	10	2	1	41:12	22
2. Spartak Sokolovo	1:4	–	2:1	1:0	3:1	1:2	3:1	1:3	1:1	3:0	4:3	3:1	1:0	2:1	9	1	3	26:18	19
3. ČH Bratislava	0:2	1:2	–	1:0	0:2	1:1	2:1	2:1	4:2	1:1	2:1	3:0	6:1	1:0	8	2	3	24:14	18
4. Křídla vlasti	0:0	0:1	0:1	–	1:3	3:0	1:0	1:1	0:0	1:0	1:0	2:0	2:1	5:0	7	3	3	17:7	17
5. Baník Kladno	1:3	1:3	2:0	3:1	–	7:1	2:1	1:1	0:3	2:2	5:2	0:2	5:2	7:1	7	2	4	36:22	16
6. Tatran Prešov	0:3	2:1	1:1	0:3	1:7	–	1:1	1:2	1:1	4:1	5:0	2:0	3:1	5:2	6	3	4	26:23	15
7. Tankista Praha	1:1	1:3	1:2	0:1	1:2	1:1	–	5:3	3:2	2:3	4:2	6:4	3:1	4:0	6	2	5	32:25	14
8. Dynamo Praha	3:0	3:1	1:2	1:1	1:1	2:1	3:5	–	2:4	1:3	0:3k	1:0	2:1	2:0	6	2	5	22:22	14
9. Slovan Bratislava	3:4	1:1	2:4	0:0	3:0	1:1	2:3	4:2	–	3:0	1:2	2:1	2:0	2:3	5	3	5	26:21	13
10. Baník Ostrava	0:1	0:3	1:1	0:1	2:2	1:4	3:2	3:1	0:3	–	1:2	2:1	1:4	1:0	4	2	7	15:25	10
11. Slavoj Liberec	0:7	3:4	1:2	0:1	2:5	0:5	2:4	3:0k	2:1	2:1	–	2:2	1:2	1:3	3	1	9	19:37	7
12. Slavia Bratislava	1:4	1:3	0:3	0:2	2:0	0:2	4:6	0:1	1:2	1:2	2:2	–	2:2	3:1	2	2	9	17:30	6
13. Jiskra Gottwaldov	2:5	0:1	1:6	1:2	2:5	1:3	1:3	1:2	0:2	4:1	2:1	2:2	–	1:1	2	2	9	18:34	6
14. Lokomotíva Košice	0:7	1:2	0:1	0:5	1:7	2:5	0:4	0:2	3:2	0:1	3:1	1:3	1:1	–	2	1	10	12:41	5

Utkání Slavoj Liberec – Dynamo Praha bylo kontumováno pro neoprávněný start hráče Dynama.
Nově byly zařazeny celky: RH Bratislava, Křídla vlasti Olomouc, Tankista Praha, Slavia Bratislava, Lokomotíva Košice
Postup: Dynamo Praha, Slavoj Liberec, Jiskra Gottwaldov, z kvalifikačního turnaje krajských přeborníků
Sestup: Slavoj Liberec, Jiskra Gottwaldov, Slavia Bratislava, Lokomotíva Košice
Poznámka: Ročník 1953 byl hrán jednokolově v průběhu celého roku
Změna názvu: mužstva obdržela nová jména podle příslušnosti ke své Dobrovolné sportovní organizaci podle průmyslových odvětví

Nejlepší střelci sezóny

Majer J.	Baník Kladno	13
Kuchler	Baník Kladno	12
Čurgaly	Slovan Bratislava	10
Hemele	ÚDA Praha	9
Feuereisl	Tankista Praha	9
Hertl	ÚDA Praha	8
Pešek	Spartak Sokolovo	8
Pažický	Slovan Bratislava	8

Nejlepší střelci jednotlivých mužstev

ÚDA Praha: Hemele 9, Hertl 8, Moravčík 7
Spartak Sokolovo: Pešek 8, Rýgr, Sirotek, Preis po 3
ČH Bratislava: Kačáni 6, Košnár 5
Křídla vlasti Olomouc: Jegla 6, Kraus 4
Baník Kladno: J. Majer 13, Kuchler 12, Bragagnola 4
Tatran Prešov: L. Pavlovič, Kuchár, Joz. Karel, Pucher, Gajdoš po 4
Tankista Praha: Feureisl 9, Hovorka 7, Antl 5
Dynamo Praha: Bican 7, M. Urban 5, Huml 4
Slovan Bratislava: Čurgaly 10, Pažický 8
Baník Ostrava: Wiecek 4, Siuda, K. Sedláček po 2
Slavoj Liberec: Přáda 7, Kadraba 3
Slavia Bratislava: Bouzek 6, Koník 4
Jiskra Gottwaldov: Vlašic 6, Hönig 4, Vidlička 3
Lokomotíva Košice: Kánassy 4, Polák, Greškovič, Lenárt po 2

Nejlepší střelci od začátku ligy

Bican	Dynamo Praha/ Vítkovické železárny	191
Kloz	SK Kladno	168
Nejedlý	AC Sparta/Rakovník	146
Kopecký	Dynamo Praha	140
Braine	AC Sparta	120

Nejlepší aktivně hrající střelci

Bican	Dynamo Praha/ Vítkovické železárny	191
Pešek	Spartak Sokolovo/ Železničáři Praha	91
Preis	Spartak Sokolovo/ NV Bratislava	84
Pažický	Slovan Bratislava/ATK	78
Hemele	ATK/Slavia Praha	77

Hráčské kádry jednotlivých mužstev

ÚDA Praha: Pavlis, Dolejší – Šafránek, L. Novák, Ječný, Kopčan – Trnka, Pluskal, Ipser, I. Urban – Dobay, Hemele, Hertl, Jakubčík, Borovička, Stanczo, Moravčík

Spartak Sokolovo: Houška – Senecký, Zuzánek – Menclík, L. Koubek, Procházka – Sirotek, Preis, Rýgr, Hejský, Crha, Pešek, E. Svoboda, Pergl, Novák

ČH Bratislava: Zvonek, F. Hlavatý – Kadlec, Hložek, Venglár – Cimra, J. Gögh, E. Arpáš, Matlák – Balážik, Eliášek, Laskov, Kačáni, Ujváry, Košnár, V. Hlavatý

Křídla vlasti Olomouc: Schrojf – Čírka, Navrátil, Melichar – Ondračka, Hledík, Trávníček, Lavička – Dalajka, Jareš, Svoboda, Kraus, Jegla, Polgár, Přibyl

Baník Kladno: Plátek, Biskup – Štěpán, Möstl – Fous, Peták, Fábera, Brynda, M. Linhart, Kofent – Kokštejn, Kuchler, J. Majer, Sršeň, Bragagnola

Tatran Prešov: Tibenský – Zibrini, Semeši, Sabol – Kuchar, Joz. Karel, Kušnír – L. Pavlovič, Gajdoš, Pucher, R. Pavlovič, F. Fecko, Varga, Ján Karel

Tanktista Praha: Stacho, Bosák – L. Steiner, Tylich, Ošťádal – Antl, Urbanič, Klofáč, Skyva, Mrazík, Král, Copek, Hubálek, Šimanský, Hovorka, Pazdera, Feureisl

Dynamo Praha: Jonák, Kabíček – Kocourek, Štádler, Kettner – Moravec, Marek, Hampejz, Ipser – M. Urban, Huml, Trubač, Andrejkovič, Bican, Šofr

Slovan Bratislava: Reimann – Beňa, Baláži, A. Urban – Jajcaj, Vičan, Benedikovič – Šidlo, Matúšek, J. Král, Tegelhoff, E. Pažický, Čurgaly, Dolinský, Trenčanský, V. Pažický, Hasoň

Baník Ostrava: Kojecký – Nevrlý, Jahoda – Michna, Kaločík, Krol, Komínek, Siuda, Drga, Konečný, Dembický, K. Sedláček, Němčík, Wiecek, Černík

Slavoj Liberec: Vít – Havránek, Musil, Liška – Blažejovský, Slabihoudek, Šíma, Zach – Trégl, Kadraba, Přáda, Homola, Slaba, Kvapil, Souček, Vodička

Slavia Bratislava: Belluš – Hrabovský, Benko, Pukalovič, Malaga – Németh, Samuelčík, Crlík, Sousedík, Belák – Koník, Bouzek, Svoboda, I. Fillo, Greššo, Valášek, Hanák, Škripko

Jiskra Gottwaldov: Jordák, Odstrčilík – M. Novák, O. Novák, Markytán, Pavelka – Knapek, Šíra, Vidlička, Trojan – Hýbler, Veverka, Bednář, Vlašic, Hönig, Langer, Nikodém, Fajkus

Lokomotíva Košice: Škultéty, Magyar – Ilko, Cestický – Gašparík, Dolejší, Nepko – Fecko, Lovacký, Vaško – Kánassy, Košč, Polák, Zagerschmied, Greškovič, Lenárt, Dávid, Dubiel

	1.	2.	3.	4.	5.	6.	7.	8.	9.	10.	11.	12.					
1. Spartak Praha Sokolovo	—	1:0	0:2	3:1	1:0	1:1	5:1	3:0	0:2	1:1	2:0	3:2	13	4	5	45:21	30
	—	1:1	1:4	1:0	2:1	4:0	5:0	1:1	3:0	6:1	0:1	1:2					
2. Baník Ostrava	0:1	—	2:1	2:0	0:0	1:1	1:2	1:0	9:0	2:1	1:1	3:2	11	6	5	45:26	28
	1:1	—	2:0	0:1	2:2	3:2	7:1	0:3	1:3	3:2	2:0	2:2					
3. ČH Bratislava	2:0	1:2	—	1:1	2:0	0:0	2:3	0:1	3:1	1:0	2:0	0:2	12	3	7	34:23	27
	4:1	0:2	—	3:0	1:3	2:1	1:4	4:0	1:0	0:0	1:0	3:2					
4. ÚDA Praha	1:3	0:2	1:1	—	1:1	3:0	0:3	0:0	1:1	1:1	3:1	2:2	9	7	6	33:26	25
	0:1	1:0	0:3	—	2:0	0:3	4:1	5:0	3:1	2:1	2:0	1:1					
5. Slovan Bratislava	0:1	0:0	0:2	1:1	—	0:0	3:0	2:0	2:0	1:0	0:0	3:2	10	5	7	35:28	25
	1:2	2:2	3:1	0:2	—	4:3	5:2	1:2	2:0	0:3	1:5	4:0					
6. Baník Kladno	1:1	1:1	0:0	0:3	0:0	—	5:0	0:0	4:0	3:2	0:1	2:1	7	8	7	37:32	22
	0:4	2:3	1:2	3:0	3:4	—	2:2	3:1	1:3	2:2	2:2	2:0					
7. Dynamo Praha	1:5	2:1	3:2	3:0	0:3	0:5	—	4:2	0:2	0:3	1:0	2:1	9	3	10	36:57	21
	0:5	1:7	4:1	1:4	2:5	2:2	—	1:1	0:3	5:2	2:1	2:2					
8. Iskra Žilina	0:3	0:1	1:0	0:0	0:2	0:0	2:4	—	2:0	1:1	1:0	3:1	7	6	9	25:36	20
	1:1	3:0	0:4	0:5	2:1	1:3	1:1	—	2:2	0:2	1:3	4:2					
9. Tatran Prešov	2:0	0:9	1:3	1:1	0:2	0:4	2:0	0:2	—	0:2	2:0	2:3	8	2	12	26:43	18
	0:3	3:1	0:1	1:3	0:2	3:1	3:0	2:2	—	1:0	0:2	3:2					
10. Tankista Praha	1:1	1:2	0:1	1:1	0:1	2:3	3:0	1:1	2:0	—	1:1	1:2	5	7	10	32:33	17
	1:6	2:3	0:0	1:2	3:0	2:2	2:5	2:0	0:1	—	0:0	6:1					
11. Křídla vlasti Olomouc	0:2	1:1	0:2	1:3	0:0	1:0	0:1	0:1	0:2	1:1	—	4:0	6	5	11	23:26	17
	1:0	0:2	0:1	0:2	5:1	2:2	1:2	3:1	2:0	0:0	—	1:2					
12. Spartak Stalingrad	2:3	2:3	2:0	2:2	2:3	1:2	1:2	1:3	3:2	2:1	0:4	—	5	4	13	34:54	14
	2:1	2:2	2:3	1:1	0:4	0:2	2:2	2:4	2:3	1:6	2:1	—					

Nováčkové: Spartak Stalingrad, Iskra Žilina – vítězové dvou skupin celostátní soutěže
Sestup: Křídla vlasti Olomouc, Spartak Stalingrad
Změna názvu: Spartak Stalingrad (dříve Bohemians Praha)

Nejlepší střelci sezóny

Pešek	Spartak Sokolovo	15
Müller	Spartak Stalingrad	13
Křižák	Baník Ostrava	12
Bican	Dynamo Praha	11
Rýgr	Spartak Sokolovo	11
Košnár	ČH Bratislava	11
Sršeň	Baník Kladno	10
Siuda	Baník Ostrava	9
Pažický	Slovan Bratislava	9

Nejlepší střelci jednotlivých mužstev

Spartak Sokolovo: Pešek 15, Rýgr 11
Baník Ostrava: Křižák 12, Siuda 9, Wiecek 7, Míček 7
ČH Bratislava: Košnár 11, Laskov 6, L. Pavlovič 5, Kačáni 5
ÚDA Praha: Moravčík 8, Hemele, Hlaváček, Přáda po 5
Slovan Bratislava: Pažický 9, Dolinský 6, Gajdoš, Čurgaly po 5
Baník Kladno: Sršeň 10, Bragagnola 5
Dynamo Praha: Bican 11, Hubálek 8, Štádler 4
Iskra Žilina: Ganzner 6, Blažko 3, Šubrt 3
Tatran Prešov: Petroš 6, Varga 5, Čiták 5
Tankista Praha: Gajdoš 7, Kadraba 7, Šimanský 5
Křídla vlasti Olomouc: Pucher, 7, Polgár 4, Kraus 4
Spartak Stalingrad: Müller 13, Tomáš 5, Bílek 5

Nejlepší aktivně hrající střelci

Bican	Dynamo Praha/Vítkovice	202
Pešek	Spartak Sokolovo	106
Pažický	Slovan Bratislava/ATK	87
Preis	Spartak Sokolovo/Slovan Bratislava	84
Hemele	ÚDA/Slavia Praha	82
Rýgr	Spartak Sokolovo/Kladno	82

Hráčské kádry nováčků

Spartak Stalingrad: Hanáček, Marzin – Rubáš, Jíra, Šmejkal, Vaněk, Richter – M. Dvořák, Kalous, Kvapil – Bílek, Müller, Žďárský, Tomáš, Benda, Valenta, K. Novák, Král, Kaura
Iskra Žilina: Kosiba, Rufus – Šterbák, Krásnohorský, Jankovič, Čepček – Timkanič, Németh, Urbanič, Šmárik, Kopčan – Pavlovský, Šubrt, Blažko, Ganzner, Zachar, I. Fillo, Stalmašek, Gašparík, Hančin

Změny v hráčských kádrech ostatních mužstev

Spartak Sokolovo: *noví hráči:* Pohůněk, Starý, Blažejovský
Baník Ostrava: *noví hráči:* Benedikt, Hahn, Crlík, Ondračka, Křižák, Pščolka, Míček
ČH Bratislava: *noví hráči:* Tichý, L. Pavlovič
ÚDA Praha: *noví hráči:* Přáda, Čadek
Slovan Bratislava: *noví hráči:* Morvay, Brehovský, Gajdoš, Čirka
Baník Kladno: *noví hráči:* Randáček, Košař, Leipner, Böhm
Dynamo Praha: *noví hráči:* Fišer, Muzikář
Tatran Prešov: *noví hráči:* Vrábel, Malaga, Valášek, Eliášek, Varga II
Tankista Praha: *noví hráči:* Danko, Sedláček K., Pazdera, Šonka; *odešel:* Šimanský (Prešov)
Křídla vlasti: *noví hráči:* Škultéty, Kvaček, Rössler; *odešli:* Schrojf (Slovan Bratislava), Hledík (ÚDA), Kraus (ÚDA), Ondračka (Ostrava), Čirka (Slovan Bratislava)

	1.	2.	3.	4.	5.	6.	7.	8.	9.	10.	11.	12.					
1. Slovan Bratislava	–	0:1	2:0	1:1	2:1	2:0	2:0	0:1	4:0	2:0	6:0	5:0	13	5	4	41:14	31
	–	1:1	1:1	0:0	3:1	0:2	3:1	1:0	2:1	0:1	0:0	4:2					
2. ÚDA Praha	1:0	–	1:1	3:0	0:2	1:0	2:1	3:0	0:0	1:0	7:1	4:0	11	7	4	44:21	28
	1:1	–	1:1	0:1	4:1	1:1	0:2	3:0	2:2	3:0	4:4	2:3					
3. Spartak Praha Sokolovo	0:2	1:1	–	1:2	5:1	3:2	4:2	4:2	0:0	2:4	1:1	4:0	10	7	5	50:29	27
	1:1	1:1	–	5:0	6:1	0:3	3:1	1:1	1:2	3:1	0:0	4:1					
4. Tatran Prešov	1:1	0:3	2:1	–	1:1	0:0	2:0	3:0	2:0	0:1	1:2	2:1	10	5	7	23:25	25
	0:0	1:0	0:5	–	0:0	3:1	1:2	1:3	0:4	1:0	1:0	1:0					
5. Dynamo Praha	1:2	2:0	1:5	1:1	–	2:1	0:4	4:2	2:0	0:5	0:2	3:0	10	4	8	38:42	24
	1:3	1:4	1:6	0:0	–	2:1	1:1	1:1	2:1	4:0	2:1	7:2					
6. Baník Kladno	0:2	0:1	2:3	0:0	1:2	–	2:1	1:1	2:1	1:4	6:1	3:2	10	3	9	38:30	23
	2:0	1:1	3:0	1:3	1:2	–	2:1	1:2	1:0	5:0	2:0	1:3					
7. ČH Bratislava	0:2	1:2	2:4	0:2	4:0	1:2	–	0:0	1:0	2:1	2:2	5:1	9	4	9	34:31	22
	1:3	2:0	1:3	2:1	1:1	1:2	–	1:0	1:1	1:3	1:0	4:1					
8. Spartak Trnava	1:0	0:3	2:4	0:3	2:4	1:1	0:0	–	1:0	2:1	1:1	1:2	8	5	9	24:35	21
	0:1	0:3	1:1	3:1	1:1	2:1	0:1	–	0:5	2:1	3:1	1:0					
9. Iskra Žilina	0:4	0:0	0:0	0:2	0:2	1:2	0:1	0:1	–	1:0	1:1	1:0	7	6	9	28:24	20
	1:2	2:2	2:1	4:0	1:2	0:1	1:1	5:0	–	0:0	2:1	6:1					
10. Baník Ostrava	0:2	0:1	4:2	1:0	5:0	4:1	1:2	1:2	0:1	–	0:3	3:2	9	1	12	29:37	19
	1:0	0:3	1:3	0:1	0:4	0:5	3:1	1:2	0:0	–	2:1	2:1					
11. Tankista Praha	0:6	1:7	1:1	2:1	2:0	1:6	2:2	1:1	1:1	3:0	–	2:2	4	8	10	29:45	16
	0:0	4:4	0:0	0:1	1:2	0:2	0:1	1:3	1:2	1:2	–	5:1					
12. Jiskra Liberec	0:5	0:4	0:4	1:2	0:3	2:3	1:5	2:1	0:1	2:3	2:2	–	3	1	18	25:70	7
	2:4	3:2	1:4	0:1	2:7	3:1	1:4	0:1	1:6	1:2	1:5	–					

Nováčkové: Jiskra Liberec, Spartak Trnava – vítězové dvou skupin celostátní soutěže
Sestup: Tankista Praha, Jiskra Liberec

Nejlepší střelci sezóny

Pažický	Slovan Bratislava /Žilina	19
Přáda	ÚDA Praha	17
Hemele	Dynamo Praha	13
Dolinský	Tankista Praha	11
Crha	Spartak Sokolovo	10
Hovorka	Baník Kladno	9
Pavlovič L.	ČH Bratislava	9
Balážik	ČH Bratislava	9
Wiecek	Baník Ostrava	9
Mikeska	Baník Ostrava	8

Nejlepší střelci jednotlivých mužstev

Slovan Bratislava: Pažický 10, Bílý 6, Čurgaly, Molnár po 5
ÚDA Praha: Přáda 17, M. Dvořák 6, Borovička 5
Spartak Sokolovo: Crha 10, Skuček 7, E. Svoboda 7
Tatran Prešov: Petroš 7, Šimanský 3, Eliášek 3
Dynamo Praha: Hemele 13, Pešek 6, Bican 4, Hubálek 4
Baník Kladno: Hovorka 9, J. Majer 7, Kuchler 6
ČH Bratislava: Balážik 9, L. Pavlovič 9, Laskov 7
Spartak Trnava: Tibenský 6, Jakubčík 4, Ištvanovič 4
Iskra Žilina: Pažický 9, Šubrt 5, Stalmašek 3, Pavlovský 3
Baník Ostrava: Wiecek 9, Mikeska 8, Křižák 4
Tankista Praha: Dolinský 11, Kadraba 4, K. Sedláček 4
Jiskra Liberec: Vacátko, Macek, Frajlach po 5

Nejlepší aktivně hrající střelci

Bican	Dynamo Praha/ Vítkovice	206
Pešek	Dynamo Praha/ Spartak Sokolovo	114
Pažický	Slovan Bratislava/ Žilina	106
Hemele	Dynamo Praha/ÚDA	95
Preis	Spartak Sokolovo/ Bratislava	89

Hráčské kádry nováčků

Jiskra Liberec: Hrdlička, Randáček, Stanko – Kletečka, Wiecek, Waltr, Tichý – Vaněk, Karmazín, Mrázek, Marek, Trégl – Šolc, Frajlach, Macek, Kratochvíl, Vacátko, J. Urban, Bílý, Vlk
Spartak Trnava: Stacho, Zachar – Križan, Pšenko, Slanina, Drahovský – Klein, Zaťko, Slezák, Kňazík – Ištvanovič, Tibenský, Greššo, Demovič, Jakubčík, Lančarič, Heimberger, Michalec, Šturdík

Změny v hráčských kádrech ostatních mužstev

Slovan Bratislava: *noví hráči:* Vengloš, A. Bílý, P. Molnár, Hančin, Schrojf; *odešli:* E. Pažický (Žilina), Dolinský (Tankista)
ÚDA Praha: *odešel:* Hemele (Dynamo Praha)
Spartak Sokolovo: *noví hráči:* Líska, Skuček, Jareš, Kadraba; *odešli:* Pešek (Dynamo Praha) Pergl (Tankista)
Tatran Prešov: *noví hráči:* Reimann, Večerka, Ferenc, Ferjančík
Dynamo Praha: *noví hráči:* Hildebrand, Hemele, Mottl, Pešek, Pičman, J. Morávek
Baník Kladno: *noví hráči:* Čtvrtníček, Tesárek, Rys, Hlušička
ČH Bratislava: *noví hráči:* Šimončič, Nedvídek, G. Mráz
Iskra Žilina: *noví hráči:* Říman, E. Pažický, Ducký Šátek, Tvrdík, Bajerovský; *odešli:* E. Pažický (po skončení sezóny zpět do Bratislavy), Jankovič, Krásnohorský
Baník Ostrava: *noví hráči:* Hopšil, Kopáček, Vludyka, Závalský, Pospíchal; *odešli:* Siuda, Pospíchal (Tankista)
Tankista Praha: *noví hráči:* Vrábel, Felszeghy, Kofent, Chrudimský, Dolinský, Siuda, Pospíchal; *odešel:* Kadraba (Sp. Sokolovo)

	1.	2.	3.	4.	5.	6.	7.	8.	9.	10.	11.	12.					
1. Dukla Praha	—	0:0	0:0	3:1	1:1	2:2	0:0	3:0	1:1	5:0	3:2	2:2	12	8	2	57:20	32
	—	1:0	1:3	9:0	6:1	3:1	4:0	0:2	4:0	6:3	0:0	3:1					
2. Slovan Bratislava	0:0	—	3:0	0:0	0:0	1:0	0:3	3:1	3:0	2:0	3:0	1:2	10	7	5	37:23	27
	0:1	—	0:4	6:3	1:1	2:2	2:0	0:0	1:2	1:1	4:1	4:2					
3. Spartak Praha Sokolovo	0:0	0:3	—	1:3	5:0	1:0	0:1	0:3	0:1	1:0	2:2	1:0	11	4	7	50:33	26
	3:1	4:0	—	3:1	2:5	0:2	4:1	2:2	4:1	6:2	3:3	8:2					
4. Baník Ostrava	1:3	0:0	3:1	—	4:3	3:0	2:1	3:3	1:0	1:1	1:2	1:1	9	7	6	53:48	25
	0:9	3:6	1:3	—	3:3	0:4	10:1	4:4	1:1	3:0	6:1	2:1					
5. ČH Bratislava	1:1	0:0	0:5	3:4	—	2:1	0:2	3:0	2:0	1:0	3:0	3:2	9	7	6	41:38	25
	1:6	1:1	5:2	3:3	—	1:2	1:1	1:2	3:3	2:2	3:1	2:0					
6. Baník Kladno	2:2	0:1	0:1	0:3	1:2	—	1:1	4:0	4:0	0:0	0:2	2:0	9	4	9	33:25	22
	1:3	2:2	2:0	4:0	2:1	—	1:2	1:0	0:1	2:1	2:0	2:3					
7. Spartak Hradec Králové	0:0	3:0	1:0	1:2	2:0	1:1	—	1:2	0:3	1:2	3:1	1:0	9	3	10	30:40	21
	0:4	0:2	1:4	1:10	1:1	2:1	—	3:0	3:2	4:2	1:2	0:1					
8. Tatran Prešov	0:3	1:3	3:0	3:3	0:3	0:4	2:1	—	3:2	1:3	2:3	4:0	7	6	9	32:39	20
	2:0	0:0	2:2	4:4	2:1	0:1	0:3	—	1:0	1:1	0:0	1:2					
9. Spartak Trnava	1:1	0:3	1:0	0:1	0:2	0:4	3:0	2:3	—	0:5	3:1	1:0	7	4	11	24:41	18
	0:4	2:1	1:4	1:1	3:3	1:0	2:3	0:1	—	2:1	0:0	1:3					
10. Dynamo Praha	0:5	0:2	0:1	1:1	0:1	0:0	2:1	3:1	5:0	—	2:1	5:1	6	5	11	35:45	17
	3:6	1:1	2:6	0:3	2:2	1:2	2:4	1:1	1:2	—	2:3	2:1					
11. Dynamo Žilina	2:3	0:3	2:2	2:1	0:3	2:0	1:3	3:2	1:3	1:2	—	0:2	6	5	11	27:46	17
	0:0	1:4	3:3	1:6	1:3	0:2	2:1	0:0	0:0	3:2	—	2:1					
12. Spartak Košice	2:2	2:1	0:1	1:1	2:3	0:2	0:1	0:4	0:1	1:5	2:0	—	6	2	14	27:48	14
	1:3	2:4	2:8	1:2	0:2	3:2	1:0	2:1	3:1	1:2	1:2	—					

Nováčkové: Spartak Hradec Králové, Spartak Košice – vítězové dvou skupin celostátní soutěže
Sestup: Dynamo Žilina, Spartak Košice

Nejlepší střelci sezóny

Dvořák M.	Dukla Praha	15
Wiecek	Baník Ostrava	15
Kadraba	Spartak Sokolovo	14
Míček	Baník Ostrava	13
Křižák	Baník Ostrava	13
Pavlovič L.	Tatran Prešov	12
Přáda	Dukla Praha	11
Pešek	Dynamo Praha	11
Moravčík	Slovan Bratislava	10
Fillo I.	Dynamo Žilina	10

Nejlepší střelci jednotlivých mužstev

Dukla Praha: M. Dvořák 15, Přáda 11, Šafránek 9
Slovan Bratislava: Moravčík 10, V. Hlavatý 6, Bílý 6
Spartak Sokolovo: Kadraba 14, E. Svoboda 8, Crha 7
Baník Ostrava: Wiecek 15, Míček 13, Křižák 13
ČH Bratislava: Buberník 9, Košnár 8, Dolinský 7
Baník Kladno: Němeček, J. Majer, Tesárek po 7
Spartak Hradec Králové: Pičman 7, Macek 6, Šindelář 4
Tatran Prešov: L. Pavlovič 12, Petroš 8, Ferenc 5
Spartak Trnava: Tibenský 7, Jakubčík 7, Šturdík 4
Dynamo Praha: Pešek 11, Hemele 6, Jareš 6
Dynamo Žilina: Fillo 10, Hančin 6, David 4
Spartak Košice: Čiták 5, Polgár 4

Nejlepší střelci od začátku ligy

Bican	Dynamo Praha/Vítkovice	206
Kloz	SK Kladno	168
Nejedlý	AC Sparta/Rakovník	146
Kopecký	Dynamo Praha	140
Pešek	Dynamo Praha/ Spartak Sokolovo	125

Nejlepší aktivně hrající střelci

Pešek	Dynamo/Spartak Sokolovo	125
Pažický	Slovan Bratislava/Žilina	110
Hemele	Dynamo Praha/ÚDA	102
Křižák	Baník Ostrava	95
Hlaváček	Dynamo Praha	82

Hráčské kádry nováčků

Spartak Hradec Králové: Matys – Andrejsek, Chobot, Mach – Štěrba, Krejčí, Kosina, J. Dvořák, Vlasák – Šindelář, Šubrt, Pičman, Macek, Michálek, Reif, Malík
Spartak Košice: Bobok, Prošek – Samuelčík, Felszeghy, Cestický, Pavlík, Zibríni – V. Skyva, Labodič, Gašparík, Trnka – Kánassy, Gajdoš, Polgár, Buberník, Švarc, Dávid, Lenárt, Kozák, Vaško

Změny v hráčských kádrech ostatních mužstev

Dukla Praha: *nový hráč:* M. Urban; *odešli:* Hledík, Kraus (Spartak Sokolovo), Trnka (Spartak Košice)
Slovan Bratislava: *noví hráči:* Benko, Obert, Varga, Moravčík; *odešli:* Hančin (Žilina), P. Molnár (ČH Bratislava)
Spartak Sokolovo: *noví hráči:* Hledík, Kraus, Zikán, Macek
Baník Ostrava: *nový hráč:* Kudrnoha
ČH Bratislava: *noví hráči:* Buberník, P. Molnár; *odešel:* L. Pavlovič (Prešov)
Baník Kladno: *noví hráči:* Muzikář, Šolc, Böhm; *odešli:* M. Linhart, Hovorka (Dynamo Praha)
Tatran Prešov: *odešli:* Zibríni, Čiták (Spartak Košice)
Spartak Trnava: *noví hráči:* Deglovič, Slezák Jarábek, Kopanický, Fako, Švec, Malatinský
Dynamo Praha: *noví hráči:* Köhler, Lála, Nepomucký, Hovorka; *odešli:* Pičman (Hradec Králové), Muzikář (Kladno)
Dynamo Žilina: *noví hráči:* Reimann, Saga, Majerčík, Hančin; *odešli:* I. Fillo (Slovan Bratislava), Dávid (Spartak Košice), Říman, Danko

	1.	2.	3.	4.	5.	6.	7.	8.	9.	10.	11.	12.					
1. Dukla Praha	—	2:1	0:0	2:0	2:2	2:0	1:1	2:0	1:0	2:2	5:2	3:2	16	8	9	60:38	40
	—	2:0	0:1	1:2	2:1	0:1	2:4	2:2	2:0	0:3	6:1	4:0					
	—	3:0	2:2	1:2	1:1	4:0	2:0	0:3	0:1	2:0	2:2	0:2					
2. Spartak Praha Sokolovo	1:2	—	1:2	2:0	3:1	2:1	2:4	9:2	0:0	2:0	2:2	2:1	17	6	10	63:43	40
	0:2	—	1:1	3:0k	1:4	3:2	1:0	2:0	1:1	5:0	4:1	3:1					
	0:3	—	0:3	0:0	1:0	1:2	2:4	3:1	0:0	2:0	3:1	1:2					
3. ČH Bratislava	0:0	2:1	—	0:3	1:1	7:1	2:1	6:1	0:0	0:0	1:2	1:4	14	10	9	56:41	38
	1:0	1:1	—	1:1	3:0	0:1	2:3	4:1	1:1	2:1	2:0	3:3					
	2:2	3:0	—	2:0	0:3	1:1	2:0	1:2	1:3	2:1	1:3	1:0					
4. Slovan Bratislava	0:2	0:2	3:0	—	3:1	1:0	2:1	0:0	0:1	6:1	6:0	5:3	15	7	11	58:45	37
	2:1	0:3k	1:1	—	5:0	1:4	1:0	2:2	2:4	0:4	1:1	3:0					
	2:1	0:0	0:2	—	0:1	1:1	1:0	1:2	1:1	4:2	2:1	2:3					
5. Dynamo Praha	2:2	1:3	1:1	1:3	—	0:2	2:2	3:3	2:0	3:0	0:0	0:3	14	8	11	56:50	36
	1:2	4:1	0:3	0:5	—	0:3	2:0	0:1	5:2	4:2	4:2	3:2					
	1:1	0:1	3:0	1:0	—	2:0	0:0	2:1	1:1	1:3	2:1	5:0					
6. Tatran Prešov	0:2	1:2	1:7	0:1	2:0	—	0:0	1:0	2:4	0:0	2:0	3:1	14	6	13	44:49	34
	1:0	2:3	1:0	4:1	3:0	—	0:4	1:1	2:1	0:3	2:3	1:1					
	0:4	2:1	1:1	1:1	0:2	—	3:0	1:4	3:0	2:0	1:2	1:0					
7. RH Brno	1:1	4:2	1:2	1:2	2:2	0:0	—	0:2	2:1	0:0	3:2	2:1	13	7	13	46:46	33
	4:2	0:1	3:2	0:1	0:2	4:0	—	1:2	0:2	1:1	3:2	2:1					
	0:2	4:2	0:2	0:1	0:0	0:3	—	1:2	3:1	2:2	1:0	1:0					
8. Dukla Pardubice	0:2	2:9	1:6	0:0	3:3	0:1	2:0	—	1:1	4:2	2:5	3:2	13	7	13	58:73	33
	2:2	0:2	1:4	2:2	1:0	1:1	2:1	—	1:1	1:6	2:1	0:4					
	3:0	1:3	2:1	2:1	1:2	4:1	2:1	—	0:3	2:4	4:2	6:0					
9. Spartak Trnava	0:1	0:0	0:0	1:0	0:2	4:2	1:2	1:1	—	0:1	1:1	1:3	10	11	12	45:49	31
	0:2	1:1	1:1	4:2	2:5	1:2	2:0	1:1	—	3:1	1:3	4:0					
	1:0	0:0	3:1	1:1	1:1	0:3	1:3	3:0	—	1:6	3:1	2:2					
10. Baník Ostrava	2:2	0:2	0:0	1:6	0:3	0:0	0:0	2:4	1:0	—	1:1	4:3	10	8	15	58:63	28
	3:0	0:5	1:2	4:0	2:4	3:0	1:1	6:1	1:3	—	3:3	0:1					
	0:2	0:2	1:2	2:4	3:1	0:2	2:2	4:2	6:1	—	3:0	2:4					
11. Spartak Hradec Králové	2:5	2:2	2:1	0:6	0:0	0:2	2:3	5:2	1:1	1:1	—	2:1	9	7	17	52:76	25
	1:6	1:4	0:2	1:1	2:4	3:2	2:3	1:2	3:1	3:3	—	2:1					
	2:2	1:3	3:1	1:2	1:2	2:1	0:1	2:4	1:3	0:3	—	3:1					
12. Baník Kladno	2:3	1:2	4:1	3:5	3:0	1:3	1:2	2:3	3:1	3:4	1:2	—	9	3	21	52:75	21
	0:4	1:3	3:3	0:3	2:3	1:1	1:2	4:0	0:4	1:0	1:2	—					
	2:0	2:1	0:1	3:2	0:5	0:1	0:1	0:6	2:2	4:2	1:3	—					

Nováčkové: RH Brno, Dukla Pardubice – vítězové skupin II. ligy
Sestup: Spartak Hradec Králové, Baník Kladno
Změna názvu: Dukla Pardubice (dříve Tankista Praha)
Poznámka: Soutěž byla hrána tříkolově po celý rok 1957 a na jaře 1958, aby se dosáhlo přechodu na systém podzim–jaro.
Utkání Spartak Sokolovo–Slovan Bratislava kontumováno ve prospěch Spartaku pro nedostavení se soupeře.

Nejlepší střelci sezóny

Wiecek	Baník Ostrava	25
Pešek	Dynamo Praha	19
Šonka	Dukla Pardubice	17
Kraus	Spartak Sokolovo	15
Zikán	Dukla Pardubice	15
Svoboda E.	Spartak Sokolovo	13
Dvořák M.	Dukla Praha	13
Kvaček	Spartak Hradec Králové	13

Nejlepší střelci jednotlivých mužstev

Dukla Praha: M. Dvořák 13, Borovička 12, Vacenovský 8
Spartak Sokolovo: Kraus 15, E. Svoboda 13, Crha 9
ČH Bratislava: Dolinský 12, Scherer 11, Buberník 10
Slovan Bratislava: Moravčík 12, Obert 10, Bílý 6, Balážik 6
Dynamo Praha: Pešek 19, Hovorka 7, Nepomucký 6, Hemele 6
Tatran Prešov: L. Pavlovič 12, Gavroň 8, Šimanský 4, Petroš 4
RH Brno: Z. Hajský 11, Přáda 8, Bubník 7
Dukla Pardubice: Šonka 17, Zikán 15, Morávek 5
Spartak Trnava: Koiš 12, Šturdík 7, Švec 5
Baník Ostrava: Wiecek 25, Šindelář 8
Spartak Hradec Králové: Kvaček 13, Pičman 8, Macek 7
SONP Kladno: J. Majer 12, Kuchler 7

Nejlepší aktivně hrající střelci

Pešek	Dynamo Praha/ Spartak Sokolovo	144
Pažický	Slovan Bratislava/Žilina	113
Hemele	Dynamo Praha/ Dukla Praha	107
Wiecek	Baník Ostrava	101
Křižák	Baník Ostrava	97

Hráčské kádry jednotlivých mužstev

Dukla Praha: Pavlis, F. Dvořák – Ječný, Čadek, L. Novák – Růžička, I. Urban, Masopust, Pluskal – M. Urban, Borovička, Šafránek, Dobay, M. Dvořák, Vacenovský, Brumovský, Kordula
Spartak Sokolovo: Houška, Čtvrtníček – Hertl, Hledík, Macek, Starý – Leifr, Kokta, Hejský, Procházka – Pazdera, E. Svoboda, Kadraba, Crha, Jareš, Klaus, Přibyl
ČH Bratislava: F. Hlavatý, Šimončič – Matlák, Tichý, G. Mráz, J. Gögh – Hložek, Buberník – Gajdoš, Švec, Kačáni, Cimra, V. Skyva, Košnár, P. Molnár, Ujváry, Dolinský, Scherer, Hrnčár
Slovan Bratislava: Schrojf, Hasoň – Čírka, Vičan, Popluhár, Jankovič – Vengloš, A. Urban, Š. Kráľ – Kánassy, Obert, Moravčík, Pažický, Bílý, J. Kováč, Balážik, Varga, I. Fillo, Beňa, Michl
Dynamo Praha: Dolejší, Jonák – Lála, Trnka, M. Linhart, Andrejkovič – Moravec, Hildebrand, Melichar, Vlasák, Nedvídek – Lichtnégl, Hovorka, Hemele, Jareš, Nepomucký, Müller, Svoboda, Štádler, M. Urban, Hercik
Tatrana Prešov: Večerka – Sabol, Čepček, Felszeghy, Varga, Malaga – Semeši, Eliášek, Ferjančík, Bomba – R. Pavlovič, L. Pavlovič, Gavroň, Polgár, Šimanský, Petroš, Ferenc
RH Brno: Rufus, Placheta – Kohlík, Nedvěd, Sláma, Navrátil – Šón, Popluhár – Salaj, Vojta, Bubník, Z. Hajský, F. Majer, Koláček, Mikeska, Danda, Zamastil, Přáda, Prošek, Píša
Dukla Pardubice: Žejdlík, Bobok – Ošťádal, Antala, Morávek, Lála, Halmo – Daněk, Kos, Kvašňák, Novák, Vovorský, – Lichtnégl, Marek, Pospíchal, Šonka, Zikán, Pták, Vrečič, Grund, Nepomucký
Spartak Trnava: Stacho – J. Gögh, Krajčovič, Benedikovič, Pšenko, Slanina – Jarábek, Kadlec, Tibenský, Kalivoda, Hrebíček, Jakubčík, Šturdík, Švec, Galbička, Koiš, Štibrányi, Bartek
Baník Ostrava: Benedikt, Hopšil, Mokrohajský – Vludyka, Köhler, Reček, Michna, Němčík – Jahoda, Ondračka, Crlík, Nevrlý, K. Dvořák, Stanczo – Wiecek, Křižák, Mikeska, K. Sedláček, Závalský, Miček, Šindelář, Pospíchal, Siuda, Kopáček
Spartak Hradec Králové: Matys, Jindra – Andrejsek, Štěrba, Mach, Michálek, Chobot – Háž, Krejčí, J. Dvořák, Šimonek – Pičman, Kvaček, Šindelář, Macek, Jahoda, Šubrt, Malík Schmidt, Pokorný, Silbernágl, Reif
SONP Kladno: Čtvrtníček, Plátek, Prošek – Kofent, Šícha, Fábera, Kosař, Bacílek – Kozlík, Rys, Kalina, Tesárek, Bragagnola – Šolc, Kuchler, J. Majer, Sršeň, Němeček, Böhm, Bíba, Kadraba (přestup ze Sp. Sokolovo)

	1.	2.	3.	4.	5.	6.	7.	8.	9.	10.	11.	12.	13.	14.					
1. ČH Bratislava	– –	4:0 4:1	1:0 0:0	2:4 3:0	4:1 2:1	3:2 1:1	2:2 1:3	3:1 2:0	2:2 1:0	0:0 3:3	1:1 4:1	2:0 3:1	1:1 3:0	3:2 1:0	16	8	2	56:27	40
2. Dukla Praha	0:4 1:4	– –	4:0 4:1	5:0 0:1	0:2 2:0	2:1 2:0	1:2 1:1	1:0 1:1	1:0 0:0	3:2 1:2	1:1 2:1	1:1 0:1	3:2 1:0	1:1 2:2	12	7	7	40:30	31
3. Dynamo Praha	0:1 0:0	0:4 1:4	– –	0:0 2:0	6:1 3:2	0:4 2:2	0:2 2:1	0:0 2:1	1:1 2:0	1:1 2:1	3:1 0:1	6:2 0:0	1:0 1:4	2:0 2:1	12	7	7	39:34	31
4. Tatran Prešov	4:2 0:3	0:5 1:0	0:0 0:2	– –	1:0 0:4	0:0 3:1	2:1 0:1	1:4 2:1	3:1 0:0	1:1 4:2	2:0 0:2	3:2 3:0	3:1 1:1	0:1 1:2	12	5	9	35:37	29
5. RH Brno	1:4 1:2	2:0 0:2	1:6 2:3	0:1 4:0	– –	0:2 2:1	0:1 1:3	3:0 1:1	3:0 3:2	2:1 4:0	1:0 0:3	1:2 1:0	3:2 1:5	5:2 2:0	13	1	12	44:43	27
6. Baník Ostrava	2:3 1:1	1:2 0:2	4:0 2:2	0:0 1:3	2:0 1:2	– –	1:1 5:0	1:2 0:1	2:2 3:2	1:0 1:4	1:4 2:1	2:1 2:1	1:0 2:2	4:1 2:3	10	6	10	44:40	26
7. Spartak Trnava	2:2 3:1	2:1 1:1	2:0 1:2	1:2 1:0	1:0 3:1	1:1 0:5	– –	0:1 1:4	1:1 0:1	1:1 0:1	0:0 4:0	4:0 0:1	0:0 0:1	0:1 2:0	9	7	10	31:28	25
8. Slovan Bratislava	1:3 0:2	0:1 1:1	0:0 1:2	4:1 1:2	0:3 1:1	2:1 1:0	1:0 4:1	– –	2:2 1:1	2:3 0:1	0:1 5:0	3:1 1:1	4:3 0:2	2:2 1:1	8	8	10	38:36	24
9. Spartak Stalingrad	2:2 0:1	0:1 0:0	1:1 0:2	1:3 0:0	0:3 2:3	2:2 2:3	1:1 1:0	2:2 1:1	– –	4:3 2:0	6:0 1:2	1:6 2:3	0:0 2:1	2:1 2:1	7	9	10	37:42	23
10. Spartak Sokolovo	0:0 3:3	2:3 2:1	1:1 1:2	1:1 2:4	1:2 0:4	0:1 4:1	1:1 1:0	3:2 1:0	3:4 0:2	– –	3:2 0:2	1:1 3:1	2:1 1:4	0:3 1:1	8	7	11	37:47	23
11. Jednota Košice	1:1 1:4	1:1 1:2	1:3 1:0	0:2 2:0	0:1 3:0	4:1 1:2	0:0 0:4	1:0 0:5	0:6 2:1	2:3 2:0	– –	2:3 2:1	0:2 2:0	3:0 0:1	10	3	13	32:43	23
12. Dukla Pardubice	0:2 1:3	1:1 1:0	2:6 0:0	2:3 0:3	2:1 0:1	1:2 1:2	0:4 1:0	1:3 1:1	6:1 3:2	1:1 1:3	3:2 1:2	– –	1:1 1:0	2:0 1:2	8	5	13	34:46	21
13. Dynamo Žilina	1:1 0:3	2:3 0:1	0:1 4:1	1:3 1:1	2:3 5:1	0:1 2:2	0:0 1:0	3:4 2:0	0:0 1:2	1:2 4:1	2:0 0:2	1:1 0:1	– –	2:0 1:1	7	7	12	36:35	21
14. Spartak Ústí n. L.	2:3 0:1	1:1 2:2	0:2 1:2	1:0 2:1	2:5 0:2	1:4 3:2	1:0 0:2	2:2 1:1	1:2 1:2	3:0 1:1	0:3 1:0	0:2 2:1	0:2 1:1	– –	7	6	13	29:44	20

Nováčkové: Spartak Stalingrad, Spartak Ústí n. L., Jednota Košice, Dynamo Žilina, kteří obsadili první dvě místa v obou odděleních druhé ligy.
Sestup: Dynamo Žilina, Spartak Ústí n. L. Mezi Duklou Pardubice a Dynamem Žilina rozhodly o sestupu výsledky vzájemných utkání
Poznámka: Od ročníku 1958–1959 byla liga rozšířena na 14 účastníků.

Nejlepší střelci sezóny

Wiecek	Baník Ostrava	20
Pavlovič L.	Tatran Prešov	16
Scherer	ČH Bratislava	15
Obert	RH Brno/Slovan Bratislava	14
Kvašňák	Jednota Košice	11
Koláček	RH Brno	10
Koiš	Spartak Trnava	10
Kraus	Spartak Sokolovo	10
Dolinský	ČH Bratislava	10

Nejlepší střelci jednotlivých mužstev

ČH Bratislava: Scherer 15, Dolinský 10, Kačáni 8
Dukla Praha: Kordula 7, Masopust 5, Vacenovský 5, Pluskal 5
Dynamo Praha: Hercik 9, M. Urban 6
Tatran Prešov: L. Pavlovič 16, Gavroň 6, Ferjančík 5
RH Brno: Koláček 10, Z. Hajský 9, Obert 9
Baník Ostrava: Wiecek 20, Pospíchal 6, Křižák 5, K. Sedláček 5
Spartak Trnava: Koiš 10, Galbička 8, Horváth 4
Slovan Bratislava: Moravčík 9, Bílý 7, Balážik 6
Spartak Stalingrad: Kopsa 9, Hubálek 8, Kos 7
Spartak Sokolovo: Kraus 10, E. Svoboda 6, Jareš 6
Jednota Košice: Kvašňák 11, Švarc 8
Dukla Pardubice: Kopanický 8, Lichtnégl 6, Nepomucký 6
Dynamo Žilina: Jakubčík 8, Palivec 6
Spartak Ústí n. L.: F. Majer 5, J. Vojta 4, Hovorka 4

Nejlepší aktivně hrající střelci

Pešek	Dynamo Praha/Sp. Sokolovo	146
Wiecek	Baník Ostrava	121
Pažický	Slovan Bratislava/Žilina	115
Hemele	Dynamo Praha/Dukla Praha	107
Křižák	Baník Ostrava	102

Hráčské kádry nováčků

Spartak Stalingrad: Houška, Doležal, Mizera – Janovský, Fišer, Pohůnek, Ipser – Kos, Hlaváček – Mottl, Fiktus, Kopsa, Kaura, Král, Hubálek, Bílek, Menclík, Klaboch
Jednota Košice: Hasoň, Vrábel – Ján Karel, Samuelčík, Labodič, Jutka – Pintér, Kvašňák, Pavlík – Lazar, Csakvári, Martinček, Vargovčík, Švarc, Gajdoš, Dobay, Kozman, Hájek
Dynamo Žilina: Holeš, Rufus – V. Pažický, Kopčan, Saga, A. Horváth – Medveď, Urbanič, Timkanič – Mravec, Jakubčík, Šmárik, Marušin, Stalmašek, Palivec, Dávid, Hančin
Spartak Ústí n. L.: Žejdlík, Gemer – Richter, Bílek, Weigert, Zuzánek, Enert – Fialka, Svoboda, Šerpán, Matějka, Antala – Kondač, J. Vojta, J. Majer, F. Majer, Hovorka, Rössl

Změny v kádrech ostatních mužstev

ČH Bratislava: *noví hráči:* Weiss, Švec; *odešel:* Molnár (Slovan Bratislava)
Dukla Praha: *noví hráči:* Kouba, Sůra, Růžička
Dynamo Praha: *nový hráč:* Hochman; *odešel:* Hovorka (Sp. Ústí n. L.)
Tatran Prešov: *noví hráči:* Javorek, Janoščin, Pál; Kulan; *odešel:* Šimanský
RH Brno: *noví hráči:* Voborný, Obert
Spartak Trnava: *noví hráči:* Adamec, Bachratý; *odešel:* Jarábek (Dukla Pardubice)
Slovan Bratislava: *nový hráč:* Andrejkovič; *odešel:* Obert (RH Brno)
Spartak Sokolovo: *noví hráči:* Marzin, Gůra, Mika, Mašek; *odešel:* Hledík (Spartak Hradec Králové)
Dukla Pardubice: *noví hráči:* Holeš, Kopanický, Mravec, Jarábek, Masný V.; *odešel:* Daněk (Ostrava), Antala (Sp. Ústí n. L.), Morávek (Dynamo Praha)

	1.	2.	3.	4.	5.	6.	7.	8.	9.	10.	11.	12.	13.	14.					
1. Spartak Hradec Králové	– –	1:1 2:1	3:1 0:0	2:2 2:2	1:1 1:0	1:0 2:0	0:0 1:4	0:3 4:0	2:2 4:1	3:0 3:1	3:4 1:0	3:0k 2:0	0:0 0:1	1:3 1:0	13	8	5	43:27	34
2. Slovan Bratislava	1:1 1:2	– –	1:1 2:1	0:0 0:1	2:1 2:1	5:0 2:3	2:2 4:1	2:2 1:1	3:0 1:3	3:4 2:0	3:1 2:2	0:0 3:1	0:1 7:1	3:1 1:0	12	8	6	53:31	32
3. Dukla Praha	1:3 0:0	1:1 1:2	– –	3:0 1:2	2:1 0:0	1:0 0:0	1:1 0:0	2:1 1:1	2:1 2:3	0:2 2:2	1:0 2:2	3:1 1:1	4:1 3:0	3:0k 7:0	11	10	5	44:25	32
4. Spartak Trnava	2:2 2:2	0:0 1:0	0:3 2:1	– –	1:0 1:2	1:3 1:2	1:0 3:1	1:0 3:2	5:1 2:3	1:1 0:3	2:1 1:0	2:5 2:1	3:0 1:2	1:1 4:2	13	5	8	43:38	31
5. ČH Bratislava	1:1 0:1	1:2 1:2	1:2 0:0	0:1 2:1	– –	3:0 1:2	0:0 0:0	3:1 3:1	4:2 1:0	2:1 1:2	0:0 0:1	3:1 0:0	2:1 3:2	3:0 5:2	12	6	8	40:26	30
6. Baník Ostrava	0:1 0:2	0:5 3:2	0:1 0:0	3:1 2:1	0:3 2:1	– –	1:1 1:4	2:3 1:1	1:0 0:0	1:0 1:0	1:0 1:3	1:0 0:3	0:1 3:0	3:0k 2:1	12	4	10	29:34	28
7. Spartak Stalingrad	0:0 4:1	2:2 1:4	1:1 0:0	0:1 1:3	0:0 0:0	1:1 4:1	– –	1:2 0:1	0:4 0:0	4:1 0:2	4:1 1:1	2:0 1:2	3:0 1:1	3:0k 2:0	8	10	8	36:29	26
8. Slovan Nitra	3:0 0:4	2:2 1:1	1:2 1:1	0:1 2:3	1:3 1:3	3:2 1:1	2:1 1:0	– –	2:1 1:1	0:1 2:1	1:1 7:1	3:0k 1:1	2:3 0:0	0:3 0:2	8	8	10	38:39	24
9. Tatran Prešov	2:2 1:4	0:3 3:1	1:2 3:2	1:5 3:2	2:4 0:1	0:1 0:0	4:0 0:0	1:2 1:1	– –	1:2 2:0	3:2 0:4	3:0 0:2	1:1 1:0	4:0 2:2	9	6	11	39:43	24
10. RH Brno	0:3 1:3	4:3 0:2	2:0 2:2	1:1 3:0	1:2 2:1	0:1 0:1	1:4 2:0	1:0 1:2	2:1 0:2	– –	1:2 0:1	1:2 1:1	2:1 1:2	2:0 3:0	10	3	13	34:37	23
11. Dynamo Praha	4:3 0:1	1:3 2:2	0:1 2:2	1:2 0:1	0:0 1:0	0:1 3:1	1:4 1:1	1:1 1:7	2:3 4:0	2:1 1:0	– –	4:1 0:3	0:1 3:1	0:3 2:1	9	5	12	36:44	23
12. Spartak Sokolovo	0:3k 0:2	0:0 1:3	1:3 1:1	5:2 1:2	1:3 0:0	0:1 3:0	0:2 2:1	0:3k 1:1	0:3 2:0	2:1 1:1	1:4 3:0	– –	0:3k 3:0	1:0 2:1	9	5	12	31:40	23
13. Jednota Košice	0:0 1:0	1:0 1:7	1:4 0:3	0:3 2:1	1:2 2:3	1:0 0:3	0:3 1:1	3:2 0:0	1:1 0:1	1:2 2:1	1:0 1:3	3:0k 0:3	– –	1:1 0:0	8	6	12	24:44	22
14. Dukla Pardubice	3:1 0:1	1:3 0:1	0:3k 0:7	1:1 2:4	0:3 2:5	0:3k 1:2	0:3k 0:2	3:0 2:0	0:4 2:2	0:2 0:3	3:0 1:2	0:1 1:2	1:1 0:0	– –	4	4	18	23:56	12

Nováčkové: Spartak Hradec Králové, Slovan Nitra – vítězové dvou skupin II. ligy
Sestup: Jednota Košice, Dukla Pardubice
Poznámka: Za manipulace s výsledky v předchozím ročníku byly celky Spartaku Sokolovo a Dukly Pardubice potrestány kontumačními porážkami v prvních třech kolech ročníku 1959 až 1960.

Nejlepší střelci sezóny

Pucher	Slovan Nitra	18
Pavlovič L.	Tatran Prešov	17
Kvaček	Spartak Hradec Králové	15
Moravčík	Slovan Bratislava	13
Mašek	Spartak Sokolovo	11
Hercik	Dynamo Praha	10
Šturdík	Spartak Trnava	10
Obert	RH Brno/Slovan Bratislava	9
Molnár	Slovan Bratislava	9
Bílý	Slovan Bratislava	9
Buberník	ČH Bratislava	9

Nejlepší střelci jednotlivých mužstev

Spartak Hradec Králové: Kvaček 15, Černý 5, Malík 5
Slovan Bratislava: Moravčík 13, Molnár 9, Bílý 9
Dukla Praha: Vacenovský 7, Jelínek 6, Borovička, Brumovský po 5
Spartak Trnava: Šturdík 10, Galbička 7, Švec 5
ČH Bratislava: Buberník 9, Dolinský 8, Scherer 7
Baník Ostrava: Pospíchal 7, Valošek 6, Wiecek, Šindelář po 4
Spartak Stalingrad: Kopsa 8, Kaura 8, Hubálek 5
Slovan Nitra: Pucher 18, Navrátil 4
Tatran Prešov: L. Pavlovič 17, Gavroň 8, Martinček 6
RH Brno: Bubník 7, Koláček 6, Obert, Mika po 5
Dynamo Praha: Hercik 10, Hochman 7
Spartak Sokolovo: Mašek 11, Kraus 6, J. Vojta 4
Jednota Košice: Švarc 8, Kostini 4
Dukla Pardubice: V. Masný, Kozman, Zikán po 3

Nejlepší aktivně hrající střelci

Pešek	Dyn. Praha/Sp. Sokolovo	146
Wiecek	Baník Ostrava	125
Pažický	Slovan Bratislava/Žilina	123
Hemele	Dyn. Praha/Dukla Praha	107
Křižák	Baník Ostrava	103
Pavlovič L.	Tatran Prešov /RH Bratislava	103

Hráčské kádry nováčků

Spartak Hradec Králové: Jindra, Paulus – Andrejsek, Hledík, Pičman, Rundštuk – Krejčí, Michálek, Tauchen, Pokorný, Kvaček, Malík, Macek, Čermák, Buranský
Slovan Nitra: Kubačka, Padúch – Ištók, Staník, Halás – Putera, Kisý – Navrátil, Buranský, Fojtík, Pucher, Koník, Cintula, Moravčík, Krásnohorský, Hrnčár, Gyurek

Změny v kádrech ostatních mužstev

Slovan Bratislava: *noví hráči:* Trochta, Cvetler, Velecký, I. Mráz; *odešli:* Andrejkovič (Dynamo Praha), Kánassy (Košice)
Dukla Praha: *noví hráči:* F. Dvořák, Tauchen, Chrudimský, Kučera, Jelínek; *odešel:* Ječný (Spartak Sokolovo)
ČH Bratislava: *noví hráči:* Javorek, Rias, Obert; *odešel:* Hrnčár (Slovan Nitra)
Baník Ostrava: *noví hráči:* Knězek, Valošek
Spartak Stalingrad: *noví hráči:* Trčka, Miškovič, Summerauer; *odešel:* Ipser (Dynamo Praha)
Tatran Prešov: *noví hráči:* Bobok, M. Medviď, Martinček; *odešli:* Ferjančík, Javorek (ČH Bratislava), Bomba (RH Brno), Felszeghy (Jednota Košice)
RH Brno: *noví hráči:* Schmucker, Spišiak, Bomba; *odešli:* Mikeska (Baník Ostrava), Obert (RH Bratislava)
Dynamo Praha: *noví hráči:* Ipser, Troníček, Vovorský
Spartak Sokolovo: *noví hráči:* Ječný, Kvašňák, Potměšil, Sykyta, Vojta
Jednota Košice: *noví hráči:* Švajlen, Salva, Illéš; *odešli:* Martinček (Prešov), Lazar, Kozman, Csakvári, Samuelčík (Dukla Pardubice), Kvašňák (Sp. Sokolovo)
Dukla Pardubice: *noví hráči:* Pakosta, Lazar, Kozman, Csakvári, Samuelčík; *odešli:* Bobok (Prešov), Lichtnégl (RH Brno)

	1.	2.	3.	4.	5.	6.	7.	8.	9.	10.	11.	12.	13.	14.					
1. Dukla Praha	– –	2:2 0:0	3:2 4:0	1:3 1:0	1:0 1:1	5:0 0:1	5:1 3:1	1:2 2:1	2:1 0:1	10:1 1:1	4:0 3:1	1:1 2:0	8:2 1:0	3:0 2:1	17	5	4	66:23	39
2. ČH Bratislava	2:2 0:0	– –	1:0 0:2	4:1 1:3	2:0 0:1	3:1 0:1	2:3 1:1	0:0 2:0	0:1 2:0	1:1 3:1	3:1 3:5	3:0 2:1	3:2 1:0	2:0 2:2	13	6	7	43:29	32
3. Slovan Bratislava	2:3 0:4	0:1 2:0	– –	1:2 2:3	4:1 0:0	0:3 0:0	4:0 2:1	2:0 1:3	1:1 0:2	1:0 6:1	4:0 0:1	0:0 4:1	5:1 1:1	2:0 1:0	12	5	9	45:29	29
4. Baník Ostrava	3:1 0:1	1:4 3:1	2:1 3:2	– –	4:1 5:1	2:1 0:1	0:2 0:2	3:0 1:1	1:1 3:1	2:3 4:3	1:0 2:2	0:2 2:1	2:3 3:1	2:5 1:5	13	3	10	50:46	29
5. Spartak Sokolovo	0:1 1:1	0:2 1:0	1:4 0:0	1:4 1:5	– –	1:2 1:0	2:0 1:1	1:4 2:0	5:3 2:1	3:1 0:1	5:2 5:2	2:0 3:5	1:3 2:1	2:0 1:0	13	3	10	44:43	29
6. Tatran Prešov	0:5 1:0	1:3 1:0	3:0 0:0	1:2 1:0	2:1 0:1	– –	3:2 2:4	4:0 0:2	1:3 0:0	0:1 1:1	1:1 8:1	0:3 2:1	1:1 2:1	2:1 3:3	11	6	9	40:37	28
7. Spartak Stalingrad	1:5 1:3	3:2 1:1	0:4 1:2	2:0 2:0	0:2 1:1	2:3 4:2	– –	0:1 3:0	4:1 0:0	2:3 1:1	0:0 1:3	1:0 3:2	2:1 0:1	1:0 2:0	11	5	10	38:38	27
8. Spartak Hradec Králové	2:1 1:2	0:0 0:2	0:2 3:1	0:3 1:1	4:1 0:2	0:4 2:0	1:0 0:3	– –	2:4 1:2	2:2 0:0	1:1 3:0	1:1 1:0	1:2 3:0	2:0 1:1	9	7	10	32:35	25
9. Baník Kladno	1:2 1:0	1:0 0:2	1:1 2:0	1:1 1:3	3:5 1:2	3:1 0:0	1:4 0:0	4:2 2:1	– –	3:2 1:3	3:1 1:2	1:1 0:4	0:4 5:1	0:3 6:2	10	5	11	42:47	25
10. Spartak Trnava	1:10 1:1	1:1 1:3	0:1 1:6	3:2 3:4	1:3 1:0	1:0 1:1	3:2 1:1	2:2 0:0	2:3 3:1	– –	1:1 0:1	5:1 2:3	2:0 2:1	1:2 5:0	9	7	10	44:50	25
11. Slovan Nitra	0:4 1:3	1:3 5:3	0:4 1:0	0:1 2:2	2:5 2:5	1:1 1:8	0:0 3:1	1:1 0:3	1:3 2:1	1:1 1:0	– –	1:1 1:1	4:3 2:2	3:1 1:0	8	8	10	37:57	24
12. RH Brno	1:1 0:2	0:3 1:2	0:0 1:4	2:0 1:2	0:2 5:3	3:0 1:2	0:1 2:3	1:1 0:1	1:1 4:0	1:5 3:2	1:1 1:1	– –	4:2 1:2	1:3 2:1	7	6	13	37:45	20
13. Jednota Trenčín	2:8 0:1	2:3 0:1	1:5 1:1	3:2 1:3	3:1 1:2	1:1 1:2	1:2 1:0	2:1 0:3	4:0 1:5	0:2 1:2	3:4 2:2	2:4 2:1	– –	0:0 1:0	7	4	15	36:56	18
14. Dynamo Praha	0:3 1:2	0:2 2:2	0:2 0:1	5:2 5:1	0:2 0:1	1:2 3:3	0:1 0:2	0:2 1:1	3:0 2:6	2:1 0:5	1:3 0:1	3:1 1:2	0:0 0:1	– –	5	4	17	30:49	14

Nováčkové: Baník Kladno, Jednota Trenčín – vítězové dvou skupiny II. ligy
Sestup: RH Brno, Jednota Trenčín, Dynamo Praha – do II. ligy, rozšířené na tři skupiny.

Nejlepší střelci sezóny

Kučera	Dukla Praha	17
Pavlovič L.	Tatran Prešov	17
Kadraba	Baník Kladno	16
Lichtnégl	RH Brno	15
Scherer	ČH Bratislava	15
Adamec	Spartak Trnava	13
Bencz	Jednota Trenčín	12
Wiecek	Baník Ostrava	11

Nejlepší střelci jednotlivých mužstev

Dukla Praha: Kučera 17, Vacenovský 9, Borovička 8
ČH Bratislava: Scherer 15, Kačáni 8, Dolinský 5
Slovan Bratislava: Moravčík 10, Popluhár 10, Molnár 7
Baník Ostrava: Wiecek 11, Pospíchal, Mikeska, Sirý po 9
Spartak Sokolovo: Mašek 9, Dočkal 8, Kvašňák 7
Tatran Prešov: L. Pavlovič 17, Martinček 10
Spartak Stalingrad: Píša 10, Kos, Kopsa, Kaura po 5
Spartak Hradec Králové: Zikán 7, Kvaček 6, Hledík 4, Pokorný 4
Baník Kladno: Kadraba 16, Hájek 7, Šolc 5
Spartak Trnava: Adamec 13, Horváth 7, Šturdík 5, Benedikt 5
Slovan Nitra: Pucher 10, Hrnčár 9, Navrátil 5
RH Brno: Lichtnégl 15, Bubník 5, Hradský 5
Jednota Trenčín: Bencz 12, Kopanický 9, Koiš 5
Dynamo Praha: Hercik 6, Štádler 5, Hochman 5

Nejlepší aktivně hrající střelci:

Pešek	Dyn. Praha/Sp. Sokolovo	146
Wiecek	Baník Ostrava	136
Pavlovič L.	Tatran Prešov/RH Brat.	120
Křižák	Baník Ostrava	109
Hemele	Dyn. Praha/Dukla Praha	107

Hráčské kádry nováčků

Baník Kladno: Dlouhý, Matucha – Kosař, M. Linhart, Fábera, Holoubek, Kozlík – Kofent, Rys, Kalina – Šolc, Böhm, J. Majer, Kadraba, Hájek, Chlumecký, Chvojka, Němeček
Jednota Trenčín: Rihošek, Šimončič – Deglovič, Hojsík, Čemez, Kubáň – Kluka, Bezdeda, Michalík – Jankech, Bajerovský, Kopanický, Fako, Koiš, Kresta, Bencz, V. Masný, E. Pažický

Změny v hráčských kádrech ostatních mužstev

ČH Bratislava: *noví hráči:* Gáborík, Bartalský; *odešli:* Obert (Slovan Bratislava), Rias (Prešov)
Baník Ostrava: *nový hráč:* Sirý
Spartak Sokolovo: *noví hráči:* Pakosta, Rufus, Dočkal, L. Svoboda
Tatran Prešov: *noví hráči:* Rias, Kozman, Bomba (návrat z voj. služby)
Spartak Stalingrad: *noví hráči:* Kraclík, Píša
Spartak Hradec Králové: *noví hráči:* Šonka, Zikán
Spartak Trnava: *nový hráč:* Jarábek (návrat z vojny)
Slovan Nitra: *nový hráč:* Dobay
RH Brno: *noví hráči:* Píšek, Haspra; *odešel:* Bomba (Tatran Prešov)
Dynamo Praha: *noví hráči:* Kopečný, Růžička Hovorka

	1.	2.	3.	4.	5.	6.	7.	8.	9.	10.	11.	12.	13.	14.					
1. Dukla Praha	–	3:0	0:2	0:3	3:1	6:0	3:1	1:0	7:1	9:0	2:3	3:1	0:0	8:0	15	5	6	81:30	35
	–	0:0	3:3	5:1	5:2	1:1	1:2	2:1	3:0	1:2	1:2	2:2	4:1	8:1					
2. Slovan Nitra	0:3	–	0:0	4:2	0:2	2:2	3:4	4:3	2:2	4:4	0:3	3:1	4:0	5:1	13	6	7	49:44	32
	0:0	–	0:4	1:0	2:1	1:5	0:1	1:0	1:0	3:1	1:0	3:3	2:0	3:2					
3. ČH Bratislava	2:0	0:0	–	4:0	0:0	1:1	2:3	4:1	0:0	1:3	1:0	2:3	1:1	6:2	11	8	7	56:32	30
	3:3	4:0	–	4:0	0:2	3:1	2:1	1:1	0:1	4:0	3:4	2:2	2:3	4:0					
4. ČKD Praha	3:0	2:4	0:4	–	2:0	2:2	2:5	1:3	3:1	2:2	2:1	3:0	4:0	7:1	13	3	10	54:47	29
	1:5	0:1	0:4	–	2:1	3:1	3:0	0:2	4:2	4:1	1:1	0:2	1:3	2:1					
5. Baník Ostrava	1:3	2:0	0:0	0:2	–	1:1	2:1	2:0	2:2	6:0	4:1	1:1	0:2	2:2	10	8	8	49:35	28
	2:5	1:2	2:0	1:2	–	3:3	2:0	0:3	3:0	2:3	2:2	0:0	2:0	6:0					
6. Spartak Hradec Králové	0:6	2:2	1:1	2:2	1:1	–	2:2	2:1	0:3	1:2	1:1	2:2	1:0	3:0	9	10	7	44:43	28
	1:1	5:1	1:3	1:3	3:3	–	0:5	2:0	5:1	0:1	3:2	2:0	0:0	3:0					
7. Slovan Bratislava	1:3	4:3	3:2	5:2	1:2	2:2	–	0:2	0:2	0:1	4:0	4:1	1:0	5:0	13	1	12	51:38	27
	2:1	1:0	1:2	0:3	0:2	5:0	–	2:0	1:2	2:0	2:3	0:2	0:2	5:1					
8. Tatran Prešov	0:1	3:4	1:4	3:1	0:2	1:2	2:0	–	0:5	2:1	2:1	3:6	1:0	3:0	12	2	12	39:39	26
	1:2	0:1	1:1	2:0	3:0	0:2	0:2	–	3:1	0:2	2:0	1:1	3:0	2:0					
9. Spartak Plzeň	1:7	2:2	0:0	1:3	2:2	3:0	2:0	5:0	–	6:2	1:5	4:3	2:2	2:1	10	6	10	45:52	26
	0:3	0:1	1:0	2:4	0:3	1:5	2:1	1:3	–	2:4	0:0	1:0	1:1	3:0					
10. SONP Kladno	0:9	4:4	3:1	2:2	0:6	2:1	1:0	1:2	2:6	–	1:4	1:7	0:1	4:1	12	2	12	41:66	26
	2:1	1:3	0:4	1:4	3:2	1:0	0:2	2:0	4:2	–	0:3	3:0	2:1	1:0					
11. Spartak Sokolovo	3:2	3:0	0:1	1:2	1:4	1:1	0:4	1:2	5:1	4:1	–	1:1	1:3	1:1	9	7	10	44:44	25
	2:1	0:1	4:3	1:1	2:2	2:3	3:2	0:2	0:0	3:0	–	2:2	1:4	2:0					
12. Dynamo Žilina	1:3	1:3	3:2	0:3	1:1	2:2	1:4	6:3	3:4	7:1	1:1	–	3:0	1:2	8	9	9	51:46	25
	2:2	3:3	2:2	2:0	0:0	0:2	2:0	1:1	0:1	0:3	2:2	–	4:1	3:0					
13. Spartak Trnava	0:0	0:4	1:1	0:4	2:0	0:1	0:1	0:1	2:2	1:0	3:1	0:3	–	3:3	8	6	12	33:46	22
	1:4	0:2	3:2	3:1	0:2	0:0	2:0	0:3	1:1	1:2	4:1	1:4	–	5:3					
14. Spartak Královopolská strojírna	0:8	1:5	2:6	1:7	2:2	0:3	0:5	0:3	1:2	1:4	1:1	2:1	3:3	–	1	3	22	22:97	5
	1:8	2:3	0:4	1:2	0:6	0:3	1:5	0:2	0:3	0:1	0:2	0:3	3:5	–					

Nováčkové: Spartak Plzeň, Spartak Královopolská strojírna, Dynamo Žilina – vítězové tří skupin
Sestup: Dynamo Žilina, Spartak Trnava, Spartak Královopolská strojírna
Změna názvu: Spartak ČKD Praha (dosud Spartak Stalingrad)
Poznámka: Při rovnosti bodů i výsledků ze vzájemných střetnutí rozhodlo o třetím sestupujícím utkání Spartak Sokolovo – Dynamo Žilina 2:0, hrané na neutrální půdě v Brně

Nejlepší střelci sezóny

Scherer	ČH Bratislava	24
Pucher	Slovan Nitra	19
Wiecek	Baník Ostrava	17
Lopata	Spartak Plzeň	16
Kadraba	SONP Kladno	14
Kučera	Dukla Praha	13
Zikán	Spartak Hradec Králové	13
Petroš	Tatran Prešov	13
Obert	Slovan Bratislava	12

Nejlepší střelci jednotlivých mužstev

Dukla Praha: Kučera 13, Jelínek 11, Borovička 10, Masopust 10
Slovan Nitra: Pucher 19, Hrnčár 11, Navrátil 7
ČH Bratislava: Scherer 24, Dolinský 11
ČKD Praha: Kopsa 11, Knebort 10, Píša 10
Baník Ostrava: Wiecek 17, Valošek 9, Sirý 8
Spartak Hradec Králové: Zikán 13, Kvaček 7, Šonka 7
Slovan Bratislava: Obert 12, Molnár 9, Moravčík 8
Tatran Prešov: Petroš 13, L. Pavlovič 9, Martinček 7
Spartak Plzeň: Lopata 16, Homola 5, Trykar 5, Štrunc 5
SONP Kladno: Kadraba 14, Hájek 6, Šolc 6
Spartak Sokolovo: Mašek 11, Vojta 7, L. Svoboda 7
Dynamo Žilina: Mravec 11, Majerčík 10, Pisárik 9
Spartak Trnava: Švec 10, Šturdík 7, Horváth 4, Štibrányi 4
Spartak Královopolská strojírna: Kocman 7, Heřman 3

Nejlepší střelci od začátku ligy

Bican	Dynamo Praha/Vítkovice	206
Kloz	SK Kladno	168
Wiecek	Baník Ostrava	153
Nejedlý O.	AC Sparta/Rakovník	146
Pešek	Dyn. Praha/SP Sokolovo	146

Nejlepší aktivně hrající střelci

Wiecek	Baník Ostrava	153
Pešek	Dyn. Praha/SP Sokolovo	146
Pavlovič L.	Tatran Prešov	129
Křižák	Baník Ostrava	109
Hemele	Dyn. Praha/Dukla Praha	107

Hráčské kádry nováčků

Spartak Plzeň: Čaloun – Strejček, Hrneček, Mudra, Kasík, Janiga, Tóth – Bíba, Homola – Trykar, Böhm, Lopata, K. Sloup, Štrunc, Ivan, Sohan, Vacín, Beránek
Spartak Královopolská strojírna: Přeček, Sova, Krejčí – Přibyl, Vonášek, Sobotka, Dobrotka, Nový, P. Kocman – Skarka, Burýšek, Šanda, Kálal – Handl, Heřman, Drlík, Z. Kocman, Schejbal, Ryc, Malý, Sedlinský, Franta
Dynamo Žilina: Plach, Holeš – Urbanič, Kopčan, Marušin, Saga, Mrkoš – A. Horváth, Hančin, Bielik – Pisárik, Dávid, Jakubčík, Majerčík, Mravec, Lazar

Změny v kádrech ostatních mužstev

Dukla Praha: *nový hráč:* Adamec; *odešel:* Tauchen (Sp. Hradec Králové)
Slovan Nitra *noví hráči:* Čmarada, Nagy, Dinga
ČH Bratislava: *noví hráči:* Fülle, Šporka, Farmačka, M. Medvid
ČKD Praha: *noví hráči:* Knebort, Uldrych, Klaboch
Baník Ostrava: *noví hráči:* Chlopek, Palivec
Spartak Hradec Králové: *noví hráči:* Zahálka, Schmidt, Tauchen
Slovan Bratislava: *noví hráči:* Demovič, Gerhát
Baník Kladno: *noví hráči:* Feřtek, B. Richtrmoc V. Richtrmoc
Spartak Sokolovo: *noví hráči:* Dostál, Steiningel, Pahr
Spartak Trnava: *noví hráči:* Kabát, Majerník; *odešel:* Adamec (Dukla Praha)

	1.	2.	3.	4.	5.	6.	7.	8.	9.	10.	11.	12.	13.	14.					
1. Dukla Praha	—	6:2	2:1	2:1	1:1	1:2	3:2	1:2	1:0	1:2	4:1	5:0	3:0	2:0	16	3	7	49:25	35
	—	0:1	1:0	0:1	0:3	2:0	1:0	2:0	0:2	2:2	1:1	2:1	3:0	3:0					
2. Jednota Trenčín	2:6	—	0:3	1:2	4:0	2:0	2:0	1:0	1:0	4:2	1:1	0:0	1:1	1:0	12	8	6	36:24	32
	1:0	—	1:2	0:2	0:0	2:2	0:0	4:1	1:1	0:0	3:0	0:1	2:0	2:0					
3. Baník Ostrava	1:2	3:0	—	0:0	4:1	1:1	1:0	1:0	4:0	5:2	2:1	1:0	3:0	5:1	14	3	9	47:33	31
	0:1	2:1	—	2:1	0:2	2:2	3:0	2:4	1:2	1:4	0:2	0:3	1:2	2:1					
4. Slovnaft Bratislava	1:2	2:1	0:0	—	1:0	1:2	2:5	1:0	1:1	1:0	1:2	1:2	3:0	0:0	13	5	8	37:26	31
	1:0	2:0	1:2	—	2:4	2:1	1:0	0:0	2:1	0:2	6:1	1:0	0:0	4:0					
5. Spartak Hradec Králové	1:1	0:4	1:4	0:1	—	1:3	3:0	3:0	1:1	1:1	2:4	3:1	2:0	1:2	11	5	10	38:36	27
	3:0	0:0	2:0	4:2	—	2:0	0:4	0:1	0:0	2:1	2:0	1:2	0:3	3:1					
6. ČKD Praha	2:1	0:2	1:1	2:1	3:1	—	0:1	2:2	0:4	0:4	2:0	1:2	4:2	2:1	11	4	11	37:41	26
	0:2	2:2	2:2	1:2	0:2	—	1:0	1:4	0:1	3:2	1:2	3:0	3:0	1:0					
7. Slovan Bratislava	2:3	0:2	0:1	5:2	0:3	1:0	—	0:0	2:1	1:4	6:2	3:2	3:1	2:2	10	5	11	45:40	25
	0:1	0:0	0:3	0:1	4:0	0:1	—	0:1	1:1	3:1	0:1	5:1	6:6	1:0					
8. Spartak Brno ZJŠ	2:1	0:1	0:1	0:1	0:3	2:2	0:0	—	1:1	0:2	5:1	1:1	2:0	1:2	9	7	10	34:37	25
	0:2	1:4	4:2	0:0	1:0	4:1	1:0	—	2:1	1:1	1:1	0:5	4:1	1:3					
9. Spartak Sokolovo	0:1	0:1	0:4	1:1	1:1	4:0	1:2	1:1	—	1:0	1:1	2:2	0:5	1:2	7	10	9	33:32	24
	2:0	1:1	2:1	1:2	0:0	1:0	1:1	1:2	—	1:2	3:1	0:0	6:0	1:1					
10. Tatran Prešov	2:1	2:4	2:5	0:1	1:1	4:0	4:1	2:0	0:1	—	3:1	1:4	2:3	0:4	10	4	12	46:46	24
	2:2	0:0	4:1	2:0	1:2	2:3	1:3	1:1	2:1	—	1:4	4:2	0:1	3:0					
11. SONP Kladno	1:4	1:1	1:2	2:1	4:2	0:2	2:6	1:5	1:1	1:3	—	2:0	1:2	1:1	9	6	11	38:50	24
	1:1	0:3	2:0	1:6	0:2	2:1	1:0	1:1	1:3	4:1	—	1:1	3:1	3:0					
12. Slovan Nitra	0:5	0:0	0:1	2:1	1:3	2:1	2:3	1:1	2:2	4:1	0:2	—	2:0	2:2	8	7	11	36:45	23
	1:2	1:0	3:0	0:1	2:1	0:3	1:5	5:0	0:0	2:4	1:1	—	0:4	2:2					
13. Spartak Plzeň	0:3	1:1	0:3	0:3	0:2	2:4	1:3	0:2	5:0	3:2	2:1	0:2	—	2:1	8	3	15	34:59	19
	0:3	0:2	2:1	0:0	3:0	0:3	6:6	1:4	0:6	1:0	1:3	4:0	—	0:4					
14. Dynamo Praha	0:2	0:1	1:5	0:0	2:1	1:2	2:2	2:1	2:1	4:0	1:1	2:2	1:2	—	6	6	14	30:46	18
	0:3	0:2	1:2	0:4	1:3	0:1	0:1	3:1	1:1	0:3	0:3	2:2	4:0	—					

Nováčkové: Jednota Trenčín, Spartak Brno ZJŠ, Dynamo Praha – vítězové tří skupin II. ligy
Sestup: Slovan Nitra, Spartak Plzeň, Dynamo Praha
Změna názvu: Slovnaft Bratislava (dosud ČH Bratislava); Spartak Brno ZJŠ (dosud RH Brno)

Nejlepší střelci sezóny

Petroš	Tatran Prešov	19
Lichtnégl	RH Brno	18
Knebort	ČKD Praha	14
Wiecek	Baník Ostrava	13
Kadraba	SONP Kladno	13
Sirý	Baník Ostrava	12
Píša	ČKD Praha	12
Pucher	Slovan Nitra	12

Nejlepší střelci jednotlivých mužstev

Dukla Praha: Adamec 8, Vacenovský 8
Jednota Trenčín: V. Masný 10, Bencz 7, Jankech 6
Baník Ostrava: Wiecek 13, Sirý 12, Pospíchal 8
Slovnaft Bratislava: Scherer 11, Dolinský 7, M. Medviď 7
Spartak Hradec Králové: Tauchen 7, Šonka 6
ČKD Praha: Knebort 14, Píša 12, Mottl 4
Slovan Bratislava: Cvetler 11, Velecký 10, Obert 9
Spartak Brno ZJŠ: Lichtnégl 18, Komárek 4
Spartak Sokolovo: Kvašňák, Kraus, Mašek po 6
Tatran Prešov: Petroš 19, L. Pavlovič 11
SONP Kladno: Kadraba 13, Chlumecký 7, Vlček 5
Slovan Nitra: Pucher 12, Navrátil 9
Spartak Plzeň: Lopata 11, Štrunc 7, Böhm 5, Vacín 5
Dynamo Praha: Paták 11, Ženíšek 4

Nejlepší střelci od začátku ligy

Bican	Dynamo Praha/Vítkovice	206
Kloz	SK Kladno	168
Wiecek	Baník Ostrava	166
Nejedlý	AC Sparta/Rakovník	146
Pešek	Dyn. Praha/SP Sokolovo	146

Nejlepší aktivně hrající střelci

Wiecek	Baník Ostrava	166
Pešek	Dyn. Praha/Sp. Sokolovo	146
Pavlovič L.	Tatran Prešov/RH Brat.	140
Křižák	Baník Ostrava	110
Hemele	Dyn. Praha/Dukla Praha	107

Hráčské kádry jednotlivých mužstev

Dukla Praha: Kouba, Pavlis – Šafránek, I. Urban, L. Novák, Čadek, Knesl – Pluskal, Masopust, M. Dvořák – Brumovský, Vacenovský, Borovička, Kučera, Adamec, Sůra, Jelínek

Jednota Trenčín: Rihošek, Šimončič – A. Pokorný, Hojsík, Čemez – Kluka, Bezdeda, Halmo, Ševčík – Jankech, Bencz, Kopanický, V. Masný, Koiš, Chlapík

Baník Ostrava: Mokrohajský, F. Dvořák – Köhler, P. Daněk. K. Dvořák, Kniezek – Ondračka, Mikeska, Stanczo, Chlopek, Laciga – Pospíchal, Wiecek, Šindelář, Sirý, Valošek, Palivec, Křižák

Slovnaft Bratislava: Fülle, Javorek – Matlák Tichý, Weiss, Šporka – G. Mráz, Kačáni, Ferjančík – Gajdoš, M. Medviď, Scherer, Buberník, Gáborík, Dolinský, Farmačka

Spartak Hradec Králové: Paulus, Jindra – Černý, Pičman, Kománek, Hledík – Krejčí, Deutsch, J. Dvořák – Buranský, L. Pokorný, Šonka, Tauchen, Zikán, Kvaček, Silbernágl

ČKD Praha: Mizera, Houška – Janovský, Trčka, Pohuněk, Kříž – Kos, Holeček, Kokta – Uldrych, Mottl, Kopsa, Knebort, Píša, Kratochvíl, Šusta, Hubálek, Hlaváček

Slovan Bratislava: Schrojf – A. Urban, Popluhár, Jankovič, Šlosiarik – Vengloš, Š. Kráľ, Hrdlička – Velecký, Moravčík, I. Mráz, Molnár, Obert, Cvetler, Balážik, Puchlý

Spartak Brno ZJŠ: Schmucker, Viktor – Vítů, Hájek, Janoščin, Kohlík, Machovský – Píšek, Stloukal, Koláček, F. Majer, Komárek, Lichtnégl, Bubník, Kulan, Brada, Jankulovský, Hlaváč, Demovič

Spartak Sokolovo: Pakosta, Seidl, Kramerius – Hertl, K. Novák, Táborský, Dostál, Starý, Migas, Gůra, Potměšil – Dočkal, Kraus, O. Vojáček, Vojta – Pazdera, Mackowski, Kvašňák, Dyba, Mašek, L. Svoboda

Tatran Prešov: Bobok, Pašiak – Varga, Majerník, Gavroň, Bomba, Žarnay, J. Seman – R. Pavlovič, Rias, Ferenc – L. Pavlovič, Petroš, Martinček, Kozman, Páll, Kravárik

SONP Kladno: Matucha, Blín – Kosař, Rys, Linhart, Fábera, Sláma – Chvojka, Kofent, B. Richtrmoc – Holoubek, Nešvera, Benda – Šolc, Kadraba, Hájek, Chlumecký, Feřtek, Vlček, V. Richtrmoc

Slovan Nitra: Padúch, Kubačka – Dobay, Kisý, Bachratý, Staník, Ištók – Fojtík, Benedik, Čmarada, Kopecký – Navrátil, Borovský, Pucher, Gyurek, Hrnčár, Dinga, Koník

Spartak Plzeň: Čaloun, Hlavatý – Tóth, Mudra, Janiga – Bíba, Beránek, Homola, Plass – Lopata, Štrunc, Kasík, Kohout, Trykar, Vacín, Böhm

Dynamo Praha: Jonák, Spišiak – Lála, Hildebrand, Mittelbach, Schleichert – Růžička, Nepomucký, Vlasák – M. Urban, Kamír, Zalužanský, Ženíšek, Morávek, Hochman, Paták, Hercik, Fahrner

	1.	2.	3.	4.	5.	6.	7.	8.	9.	10.	11.	12.	13.	14.					
1. Dukla Praha	— —	1:2 0:1	4:1 0:1	1:1 1:1	1:4 3:1	1:0 3:2	1:0 1:3	1:0 2:1	1:0 1:1	3:0 5:2	3:3 2:0	8:0 2:1	1:0 1:0	4:0 1:1	16	5	5	52:26	37
2. Slovan Bratislava	2:1 1:0	— —	3:2 1:3	1:1 0:0	2:0 4:1	5:1 2:1	3:1 0:0	1:2 0:0	1:3 0:0	0:2 4:0	3:0 2:2	1:1 8:0	1:0 0:2	2:1 3:1	14	7	5	50:25	35
3. Tatran Prešov	1:4 1:0	2:3 3:1	— —	1:2 2:1	4:0 0:3	1:1 0:1	1:1 2:1	5:0 1:1	1:1 1:1	2:0 1:0	0:1 7:0	2:0 0:2	1:5 2:0	1:0 4:0	13	5	8	46:29	31
4. Slovnaft Bratislava	1:1 1:1	1:1 0:0	2:1 1:2	— —	0:0 0:1	0:1 1:0	2:2 1:2	2:0 2:0	2:0 3:3	3:1 0:2	0:3 1:0	6:0 4:0	1:2 2:1	1:1 5:0	11	8	7	42:25	30
5. Baník Ostrava	4:1 1:3	0:2 1:4	0:4 3:0	0:0 1:0	— —	4:0 2:3	1:0 0:3k	0:0 0:2	0:0 1:1	2:0 5:1	5:3 1:1	3:3 8:1	3:1 2:2	1:1 3:0	11	8	7	51:36	30
6. Spartak Sokolovo	0:1 2:3	1:5 1:2	1:1 1:0	1:0 0:1	0:4 3:2	— —	4:0 0:2	0:0 2:0	0:2 1:0	2:3 1:0	2:1 2:2	4:1 0:1	5:2 4:3	3:1 5:0	13	3	10	45:37	29
7. VSS Košice	0:1 3:1	1:3 0:0	1:1 1:2	2:2 2:1	0:1 3:0k	0:4 2:0	— —	2:0 0:2	2:2 2:0	1:0 3:1	3:0 1:2	3:1 0:0	2:1 1:5	4:0 1:2	12	5	9	40:32	29
8. Jednota Trenčín	0:1 1:2	2:1 0:0	0:5 1:1	0:2 0:2	0:0 2:0	0:0 0:2	0:2 2:0	— —	3:0 0:2	1:1 2:0	1:0 0:1	1:1 0:1	5:2 3:1	1:0 6:0	10	6	10	31:27	26
9. Spartak Brno ZJŠ	0:1 1:1	3:1 0:0	1:1 1:1	0:2 3:3	0:0 1:1	2:0 0:1	2:2 0:2	0:3 2:0	— —	2:1 0:3	1:1 0:0	4:0 0:5	1:2 4:0	2:0 1:1	7	11	8	31:32	25
10. ČKD Praha	0:3 2:5	2:0 0:4	0:2 0:1	1:3 2:0	0:2 1:5	3:2 0:1	0:1 1:3	1:1 0:2	1:2 3:0	— —	3:0 1:0	3:2 1:1	1:0 5:3	2:0 1:0	11	2	13	34:43	24
11. SONP Kladno	3:3 0:2	0:3 2:2	1:0 0:7	3:0 0:1	3:5 1:1	1:2 2:2	0:3 2:1	0:1 1:0	1:1 0:0	0:3 0:1	— —	4:1 0:1	0:1 2:0	3:2 2:0	8	6	12	31:43	22
12. TŽ Třinec	0:8 1:2	1:1 0:8	0:2 2:0	0:6 0:4	3:3 1:8	1:4 1:0	1:3 0:0	1:1 1:0	0:4 5:0	2:3 1:1	1:4 1:0	— —	2:1 0:3	2:0 1:0	8	5	13	28:66	21
13. Spartak Hradec Králové	0:1 0:1	0:1 2:0	5:1 0:2	2:1 1:2	1:3 2:2	2:5 3:4	1:2 5:1	2:5 1:3	2:1 0:4	0:1 3:5	1:0 0:2	1:2 3:0	— —	7:1 1:1	8	2	16	45:51	18
14. Spartak Motorlet	0:4 1:1	1:2 1:3	0:1 0:4	1:1 0:5	1:1 0:3	1:3 0:5	0:4 2:1	0:1 0:6	0:2 1:1	0:2 0:1	2:3 0:2	0:2 0:1	1:7 1:1	— —	1	5	20	13:67	7

Nováčkové: Spartak Motorlet, TŽ Třinec, VSS Košice – vítězové tří skupin II. ligy
Sestup: TŽ Třinec, Spartak Hradec Králové, Spartak Motorlet
Poznámka: Celek Baníku Ostrava byl potrestán kontumační porážkou v utkání s VSS Košice pro pozdní návrat ze zahraničního zájezdu.

Nejlepší střelci sezóny

Pavlovič L.	Tatran Prešov	21
Mašek	Spartak Sokolovo	18
Lichtnégl	Spartak Brno ZJŠ	15
Scherer	Slovnaft Bratislava	14
Pospíchal	Baník Ostrava	12
Valošek	Baník Ostrava	12
Cvetler	Slovan Bratislava	11
Štrausz	VSS Košice	11
Masný V.	Jednota Trenčín	11
Píša	ČKD Praha	11
Tauchen	Spartak Hradec Králové	11

Nejlepší střelci jednotlivých mužstev

Dukla Praha: M. Dvořák, Kučera, Nedorost po 6
Slovan Bratislava: Cvetler 11, Adamec 8, Obert 7, Jokl 7
Tatran Prešov: L. Pavlovič 21, R. Pavlovič 6, Gavroň 5
Slovnaft Bratislava: Scherer 14, Dolinský 7, M. Medviď 6, Levický 6
Baník Ostrava: Pospíchal 12, Valošek 12, L. Michalík 9
Spartak Sokolovo: Mašek 18, Kvašňák 7, I. Mráz 6
VSS Košice: Štrausz 11, Müller 8, Kánassy 4
Jednota Trenčín: V. Masný 11, Bencz 5
Spartak Brno ZJŠ: Lichtnégl 15, Brada 6
ČKD Praha: Píša 11, Knebort 6, Mottl 6
SONP Kladno: Kadraba 9, Vlček 5, Chlumecký 4
TŽ Třinec: Duda 6, Kendzior 5
Spartak Hradec Králové: Tauchen 11, Šonka 10, Zikán 7
Spartak Motorlet: Pešek 3, Helcl 3

Nejlepší střelci od začátku ligy

Bican	Dynamo Praha/Vítkovice	206
Wiecek	Baník Ostrava	171
Kloz	SK Kladno	168
Pavlovič	Tatran Prešov/RH Brat.	161
Pešek	Motorlet/Dynamo Praha	149

Nejlepší aktivně hrající střelci

Wiecek	Baník Ostrava	171
Pavlovič L.	Tatran Prešov/RH Brat.	161
Pešek	Sp. Motorlet/Dynamo	149
Moravčík	Slovan Bratislava	109
Hemele	Sp. Motorlet/Dynamo	108

Hráčské kádry nováčků

VSS Košice: Švajlen – Š. Jutka, Piršč, Csakvári, Pavlík, Tóth I – Pintér, Felszeghy, Šomoši – Kánassy, Štrausz, Kassai, Martinček, Švarc, Tóth II, Müller, Mravec
TŽ Třinec: Štross, Grycz, Přeček – Szala, Zachar, Pankowski – Bujok, Kendzior, Semély, Ruš, Vlachovský, Draguň – Nadzan, Bajerovský, Chunuzidis, Kretek, Holeksa, Duda, Rokossonyi, Kopanický
Spartak Motorlet: Pokorný, Ředina – Škrabánek, Kac, Štoček, Hertl, Vít – Hemele, Rozehnal, Pergl – Mošnička, Pomahač, Pešek, Uldrych, Nádeník, Kařízek, Helcl, Nový

Změny v hráčských kádrech ostatních mužstev

Dukla Praha: *noví hráči:* Viktor, Geleta, Knebort, Rödr, F. Veselý, Nedorost, Jílek, Kabát; *odešli:* Adamec (Slovan Bratislava), Knebort (zpět do ČKD Praha), Borovička
Slovan Bratislava: *noví hráči:* J. Zlocha, Peter Molnár, J. Fillo, Adamec, J. Tománek, Pisárik, Jokl; *odešel:* Obert (Prešov)
Tatran Prešov *noví hráči:* Holeš, M. Urban, Obert, Petrulák; *odešel:* Martinček (VSS Košice)
Slovnaft Bratislava: *noví hráči:* Hrica, Ondrášek, Levický; *odešli:* Tichý (Sp. Sokolovo), Farmačka (Sp. Brno ZJŠ)
Baník Ostrava: *noví hráči:* Geryk, L. Michalík, Večerek, Řezníček; *odešel:* Křižák
Spartak Sokolovo *noví hráči:* Kotas, S. Bouška, Tichý, Kollár, Vrána, B. Veselý; *odešel:* Mackowski
Jednota Trenčín: *odešel:* Kopanický (TŽ Třinec)
Spartak Brno ZJŠ: *noví hráči:* Farmačka, Sněhota, Jar. Vojta
ČKD Praha *noví hráči:* Horák, Packert; *odešli:* Kos (Sp. Sokolovo), Píša (Dynamo Praha), Uldrych (Sp. Motorlet)
SONP Kladno: *noví hráči:* Šrajer, Jíša, Nolč
Spartak Hradec Králové: *noví hráči:* Tramba, Moník, Rampas

	1.	2.	3.	4.	5.	6.	7.	8.	9.	10.	11.	12.	13.	14.					
1. Sparta Praha	–	1:0	2:2	0:0	1:0	2:2	4:2	2:2	6:0	6:3	3:1	2:1	1:0	4:0	18	6	2	59:22	40
	–	0:1	4:0	2:1	1:2	0:0	1:1	2:1	4:1	1:0	3:0	1:0	2:0	4:2					
2. Tatran Prešov	0:1	–	2:0	1:0	1:0	0:2	0:1	1:0	2:0	0:3	3:1	2:0	3:2	0:0	15	3	8	38:22	33
	1:0	–	1:2	2:1	0:2	1:1	5:1	1:1	6:1	2:1	0:1	0:1	3:0	1:0					
3. VSS Košice	2:2	0:2	–	3:1	3:0	4:2	0:0	0:2	2:3	2:0	1:1	2:3	0:0	3:3	11	8	7	35:31	30
	0:4	2:1	–	0:2	0:4	0:0	3:0	2:0	1:0	0:0	1:0	2:0	2:1	0:0					
4. Slovnaft Bratislava	0:0	0:1	1:3	–	2:1	2:2	0:4	1:0	3:0	0:2	1:1	2:0	2:1	0:1	11	7	8	33:22	29
	1:2	1:2	2:0	–	1:0	0:0	0:0	0:0	0:1	0:0	1:0	2:0	5:1	6:0					
5. Jednota Trenčín	0:1	0:1	0:3	1:2	–	4:1	3:1	1:3	4:0	3:1	1:1	4:1	1:3	5:2	13	3	10	47:33	29
	2:1	2:0	4:0	0:1	–	0:2	0:0	2:0	3:0	1:3	1:3	1:1	2:1	2:1					
6. Slovan Bratislava	2:2	2:0	2:4	2:2	1:4	–	2:0	1:1	2:0	1:1	2:2	1:1	4:0	0:0	7	14	5	35:26	28
	0:0	1:1	0:0	0:0	2:0	–	0:0	0:0	0:3	1:2	0:1	1:1	4:0	4:1					
7. Baník Ostrava	2:4	1:0	0:0	4:0	1:3	0:2	–	0:1	6:0	2:3	4:0	5:2	1:0	2:1	11	6	9	44:33	28
	1:1	1:5	0:3	0:0	0:0	0:0	–	2:1	1:0	2:2	0:2	3:2	0:1	6:0					
8. Dukla Praha	2:2	0:1	2:0	0:1	3:1	1:1	1:0	–	2:1	2:0	0:0	2:0	1:2	7:0	9	9	8	37:24	27
	1:2	1:1	0:2	0:0	0:2	0:0	1:2	–	0:2	1:1	0:0	5:2	5:1	0:0					
9. Slovan Teplice	0:6	0:2	3:2	0:3	0:4	0:2	0:6	1:2	–	2:1	1:0	1:0	2:2	0:5	12	1	13	31:53	25
	1:4	1:6	0:1	1:0	0:3	3:0	0:1	2:0	–	3:1	1:0	2:1	2:1	5:0					
10. Spartak Trnava	3:6	3:0	0:2	2:0	1:3	1:1	3:2	0:2	1:2	–	1:0	0:4	0:0	1:0	8	8	10	33:36	24
	0:1	1:2	0:0	0:0	3:1	2:1	2:2	1:1	1:3	–	0:1	1:1	1:1	5:0					
11. Spartak Brno ZJŠ	1:3	1:3	1:1	1:1	1:1	2:2	0:4	0:0	0:1	0:1	–	2:2	0:0	1:0	7	10	9	19:26	24
	0:3	1:0	0:1	0:1	3:1	1:0	2:0	0:0	0:1	1:0	–	1:0	0:0	0:0					
12. SONP Kladno	1:2	0:2	3:2	0:2	1:4	1:1	2:5	0:2	0:1	4:0	2:2	–	2:2	4:0	6	6	14	31:44	18
	0:1	1:0	0:2	0:2	1:1	1:1	2:3	2:5	1:2	1:1	0:1	–	1:0	1:0					
13. Bohemians	0:1	2:3	0:0	1:2	3:1	0:4	0:1	2:1	2:2	0:0	0:0	2:2	–	4:1	5	7	14	29:48	17
	0:2	0:3	1:2	1:5	1:2	0:4	1:0	1:5	1:2	1:1	0:0	0:1	–	6:3					
14. Jiskra Otrokovice	0:4	0:0	3:3	1:0	2:5	0:0	1:2	0:7	5:0	0:1	0:1	0:4	1:4	–	2	6	18	20:71	10
	2:4	0:1	0:0	0:6	1:2	1:4	0:6	0:0	0:5	0:5	0:0	0:1	3:6	–					

Nováčkové: Slovan Teplice, Jiskra Otrokovice, Spartak Trnava – vítězové tří skupin II. ligy
Sestup: SONP Kladno, Bohemians Praha, Jiskra Otrokovice
Změna názvu: Sparta ČKD Praha (dosud Spartak Sokolovo); Bohemians ČKD Praha (dosud Spartak ČKD Praha)
Poznámka: Celku Sparta Praha byly po skončení soutěže strženy 2 body pro nepřístojnosti diváků při zápase se Slovnaftem.

Nejlepší střelci sezóny

Bencz	Jednota Trenčín	21
Mašek	Sparta Praha	17
Mráz I.	Sparta Praha	16
Valošek	Baník Ostrava	13
Obert	Tatran Prešov	11
Štrausz	VSS Košice	11
Vacenovský	Dukla Praha	9
Štefan	Tatran Prešov	8
Masný V.	Jednota Trenčín	8
Lichtnégl	Spartak Brno ZJŠ	8
Vlček	SONP Kladno	8
Jarabinský	Bohemians	8

Nejlepší střelci jednotlivých mužstev

Sparta Praha: Mašek 17, I. Mráz 16, Kraus 7
Tatran Prešov: Obert 11, Štefan 8, Kozman 4
VSS Košice: Štrausz 11, Švajlen 5 (!!)
Slovnaft Bratislava: Levický, 7, Dolinský 6, Gábořík 6
Jednota Trenčín: Bencz 21, V. Masný 8, Koiš 7
Slovan Bratislava: Cvetler 7, Adamec 6, Jokl 5
Baník Ostrava: Valošek 13
Dukla Praha: Vacenovský 9, Rödr 5, Jelínek 5
Slovan Teplice: Dočkal 5, Grund, Holomoj, Herbst po 4
Spartak Trnava: Švec 7, Hrušecký 7
Spartak Brno ZJŠ: Lichtnégl 8, Brada, Hlaváč po 3
SONP Kladno: Vlček 8, Bártík 6, Nešvera 5
Bohemians: Jarabinský 8, Knebort 5, Mottl 4
Jiskra Otrokovice: Zatloukal 5, Chaloupka 5

Nejlepší střelci od začátku ligy

Bican	Dynamo Praha/Vítkovice	206
Wiecek	Baník Ostrava	174
Kloz	SK Kladno	168
Pavlovič L.	Tatran Prešov/RH Brat.	164
Pešek	Motorlet/Dynamo Praha	149

Nejlepší aktivně hrající střelci

Wiecek	Baník Ostrava	174
Pavlovič L.	Tatran Prešov	164
Scherer	Slovnaft Bratislava	99
Kadraba	SONP Kladno	92
Dolinský	Slovnaft Bratislava	90

Hráčské kádry nováčků

Slovan Teplice: Sedláček – Malina, Myslivec, Stibor – Hoffman, Smetana, Dočkal – Kubrický, Grund, Holomoj, Časta, Koleš, Herbst, Kubrycht
Spartak Trnava: Stacho, Kozinka – Gabalec, Jarábek, J. Zlocha – Majerník, Kravárik, Gerič, Benko – Švec, Hrušecký, Brunovský, Kuna, Pavlíček, Martinkovič
Jiskra Otrokovice: Prokeš, Klus – Čevela, Toman, Gajdůšek, Jenyš – Tomeček, Laga, Zatloukal, Puchlý, Chmela, Chaloupka, Kollarik, Penner, Winkler, Hastík

Změny v hráčských kádrech ostatních mužstev

Sparta Praha: *noví hráči:* Kos, Pospíchal; *odešli:* Pazdera, Bouška
Tatran Prešov: *odešel:* M. Urban (VSS Košice)
Slovnaft Bratislava: *noví hráči:* Szikora, Obložinský
Jednota Trenčín *noví hráči:* Oravec, Hudcovský, Schwarz, Navrátil
Slovan Bratislava: *noví hráči:* Vencel, Határ; *odešel:* Hrnčár (Sp. Brno)
Baník Ostrava: *nový hráč:* Jünger; *odešli:* Pospíchal (Sparta Praha), Wiecek (VŽKG)
Dukla Praha: *noví hráči:* I. Novák, Čmarada, Smuda, Morávek
SONP Kladno: *noví hráči:* Bártík, Škvára; *odešli:* Kadraba, V. Richtermoc (Slavia), Chlumecký
Bohemians Praha: *noví hráči:* Ředina, O. Vojáček, Jarabinský, Hnízdo, Tramba, Hák, Kolman; *odešel:* Knebort (Dukla Praha)

	1.	2.	3.	4.	5.	6.	7.	8.	9.	10.	11.	12.	13.	14.					
1. Dukla Praha	— —	3:4 3:1	1:1 2:0	3:3 0:2	1:1 1:0	1:3 1:0	1:1 1:0	2:1 1:0	0:1 5:1	0:0 1:1	0:2 3:0	2:0 0:1	1:0 2:0	5:0 0:0	13	7	6	40:23	33
2. Sparta Praha	4:3 1:3	— —	2:2 1:1	2:1 1:1	3:0 0:1	3:1 0:2	4:5 0:0	3:3 1:1	2:0 1:0	4:0 0:0	0:1 1:0	4:0 1:3	1:0 4:1	1:0 3:1	13	7	6	47:30	33
3. Slavia Praha	1:1 0:2	2:2 1:1	— —	1:0 0:1	2:1 3:0	2:1 0:0	1:0 1:0	0:1 4:0	2:0 1:1	2:0 2:2	2:1 1:2	3:1 0:0	1:1 0:5	1:1 2:0	12	9	5	35:24	33
4. Inter Bratislava	3:3 2:0	1:2 1:1	0:1 1:0	— —	1:2 0:0	2:1 2:1	1:1 1:2	1:1 1:1	2:2 2:0	2:0 2:1	2:0 0:1	1:1 1:1	1:5 4:2	2:1 0:0	10	10	6	36:30	30
5. Jednota Trenčín	1:1 0:1	0:3 1:0	1:2 0:3	2:1 0:0	— —	1:0 1:2	2:3 2:0	0:2 3:0	0:0 1:0	0:0 0:0	4:0 0:0	3:0 0:1	2:0 0:0	2:1 1:1	10	8	8	27:21	28
6. Spartak Trnava	3:1 0:1	1:3 2:0	1:2 0:0	1:2 1:2	0:1 2:1	— —	0:3 2:0	1:0 1:2	3:0 0:0	2:0 0:2	2:0 1:0	5:1 0:1	1:1 3:1	0:1 2:1	12	3	11	34:26	27
7. Slovan Bratislava	1:1 0:1	5:4 0:0	0:1 0:1	1:1 2:1	3:2 0:2	3:0 0:2	— —	0:1 3:0	0:2 1:0	0:1 1:1	0:2 4:0	4:0 1:1	2:1 1:2	2:2 0:0	9	7	10	34:29	25
8. Spartak Hradec Králové	1:2 0:1	3:3 1:1	1:0 0:4	1:1 1:1	2:0 0:3	0:1 2:1	1:0 0:3	— —	1:2 2:2	2:1 1:3	0:1 1:1	3:0 2:0	1:1 1:0	2:2 0:0	8	9	9	29:34	25
9. VSS Košice	1:0 1:5	0:2 0:1	0:2 1:1	2:2 0:2	0:0 0:1	0:3 0:0	2:0 0:1	2:1 2:2	— —	3:1 0:0	2:0 3:0	0:0 0:0	0:4 4:0	1:3 2:0	8	8	10	26:31	24
10. Spartak Brno ZJŠ	0:0 1:1	0:4 0:0	0:2 2:2	0:2 1:2	0:0 0:0	0:2 2:0	1:0 1:1	1:2 3:1	1:3 0:0	— —	0:2 1:1	1:1 0:0	2:1 1:2	2:1 1:1	5	12	9	21:31	22
11. Sklo Union Teplice	2:0 0:3	1:0 0:1	1:2 2:1	0:2 1:0	0:4 0:0	0:2 0:1	2:0 0:4	1:0 1:1	0:2 0:3	2:0 1:1	— —	1:2 2:1	0:0 1:2	0:4 2:0	9	4	13	20:36	22
12. Lokomotíva Košice	0:2 1:0	0:4 3:1	1:3 0:0	1:1 1:1	0:3 1:0	1:5 1:0	0:4 1:1	0:3 0:2	0:0 0:0	1:1 0:0	2:1 1:2	— —	2:1 1:2	0:2 1:0	7	8	11	19:39	22
13. Baník Ostrava	0:1 0:2	0:1 1:4	1:1 5:0	5:1 2:4	0:2 0:0	1:1 1:3	1:2 2:1	1:1 0:1	4:0 0:4	1:2 2:1	0:0 2:1	1:2 2:1	— —	1:2 3:0	8	5	13	36:38	21
14. Tatran Prešov	0:5 0:0	0:1 1:3	1:1 0:2	1:2 0:0	1:2 1:1	1:0 1:2	2:2 0:0	2:2 0:0	3:1 0:2	1:2 1:1	4:0 0:2	2:0 0:1	2:1 0:3	— —	5	9	12	24:36	19

Nováčkové: Slavia Praha, Spartak Hradec Králové, Lokomotíva Košice – vítězové tří skupin II. ligy
Sestup: Baník Ostrava, Tatran Prešov
Změna názvu: Internacional Bratislava (dosud Slovnaft Bratislava); Sklo Union Teplice (dosud Slovan Teplice)
Poznámka: Vzhledem ke snížení oddělení druhé ligy pouze na dvě, klesl počet sestupujících ze tří na dva.

Nejlepší střelci sezóny

Michalík L.	Baník Ostrava	15
Kadraba	Slavia Praha	13
Kvašňák	Sparta Praha	11
Bencz	Jednota Trenčín	11
Hrdlička	Slovan Bratislava	10
Mašek	Sparta Praha	9
Švec	Spartak Trnava	9
Štefan	Tatran Prešov	9
Píša	Slavia Praha	8
Jokl	Slovan Bratislava	8
Zikán	Spartak Hradec Králové	8

Nejlepší střelci jednotlivých mužstev

Dukla Praha: Štrunc 7, Masopust 6, Nedorost 6
Sparta Praha: Kvašňák 11, Mašek 9, I. Mráz 6
Slavia Praha: Kadraba 13, Píša 8, F. Veselý 5
Inter Bratislava: Obložinský 7, Szikora 7, Levický 6
Jednota Trenčín: Bencz 11, V. Masný 5, Navrátil 5
Spartak Trnava: Švec 9, Kravárik 7, Kuna 4, Adamec 4
Slovan Bratislava: Hrdlička 10, Jokl 8, A. Horváth 4, Obert 4
Spartak Hradec Králové: Zikán 8, Tauchen 5, Šonka 4
VSS Košice: Mravec 7, T. Tóth 4
Spartak Brno ZJŠ: Jar. Vojta 4, Sýkora, Hrnčár po 3
Sklo Union Teplice: Grund, Dočkal, Holomoj po 4
Lokomotíva Košice: Serfözö 4, Kassai 3, Scherer 3
Baník Ostrava: L. Michalík 15, Bartalský 5
Tatran Prešov: Štefan 9, Obert 4

Nejlepší aktivně hrající střelci

Kadraba	Slavia Praha/SONP Kladno	105
Scherer	Slovnaft/Lokomotíva Košice	102
Dolinský	Slovnaft Bratislava	94
Mašek	Sparta Praha	84
Obert	Tatran Prešov/Slovan Bratislava	80

Hráčské kádry nováčků

Slavia Praha: Ledecký, Landa, Vošta – Lála, Hildebrand, Smolík, Mittelbach – Beran, Nepomucký – F. Veselý, Kadraba, Šindelář, Píša, Uldrych, Tesař, V. Richtrmoc, Knesl, Ziegler
Spartak Hradec Králové: Jindra – Zelinka, Pičman, J. Dvořák, Zahálka, Huml – Moník, L. Pokorný, Schmidt – Kopečný, Silbernágl, Šonka, Tauchen, Zikán, Rampas, Šuranský, Deutsch
Lokomotíva Košice: Večerka, Schrojf, Ripper, Čumita – Pončák, M. Urban, Ištók, Jarembák – Šándor, Kamaráš, Lazar, Šlosiarik – Hájek, Šnýr, Scherer, Čaban, Kassai, Serfözö, Bachratý, Š. Daňo, Gyurek

Změny v hráčských kádrech ostatních mužstev

Sparta Praha: *noví hráči:* Hudcovský, Kouba, J. Bouška, Bartoň; *odešli:* I. Mráz, Táborský (Dukla Praha)
Dukla Praha: *noví hráči:* Štrausz, I. Mráz, Táborský, Štrunc; *odešli:* Kouba (Sparta), Knesl (Slavia)
Inter Bratislava: *noví hráči:* Krnáč, I. Daňo
Jednota Trenčín: *nový hráč:* Bartovič; *odešel:* Hudcovský (Sparta Praha)
Spartak Trnava: *noví hráči:* Geryk, Adamec, Hagara
Slovan Bratislava: *noví hráči:* Mutkovič, J. Medviď, Hrivnák
VSS Košice: *noví hráči:* Pollák, Hoholko, Boroš, Desiatnik
Sklo Union Teplice: *noví hráči:* Setínský, Kirth
Baník Ostrava: *noví hráči:* Ondák, Bartalský, Haspra; *odešel:* Geryk (Spartak Trnava)

	1.	2.	3.	4.	5.	6.	7.	8.	9.	10.	11.	12.	13.	14.					
1. Sparta Praha	– –	1:4 2:0	2:1 0:1	3:1 2:0	2:3 1:1	0:1 5:0	1:1 2:1	1:1 2:1	6:1 1:0	1:2 2:0	3:0 3:0	3:0 2:0	2:0 1:0	3:1 2:1	18	3	5	53:21	39
2. Slovan Bratislava	4:1 0:2	– –	2:1 0:1	0:2 1:0	2:1 0:1	2:1 0:0	1:2 4:3	0:0 2:0	0:0 3:0	0:0 1:0	4:1 2:0	1:1 1:0	1:0 0:0	0:0 2:0	14	7	5	33:17	35
3. Spartak Trnava	1:2 1:0	1:2 1:0	– –	1:0 1:2	5:1 3:1	2:3 1:0	3:2 1:1	3:0 0:2	3:0 0:2	2:0 0:2	3:0 3:1	1:1 7:1	3:1 4:1	3:0 0:1	16	2	8	53:26	34
4. Dukla Praha	1:3 0:2	2:0 0:1	0:1 2:1	– –	1:2 2:1	2:1 2:1	7:0 0:4	0:0 1:0	3:0 1:1	3:1 3:1	2:1 1:2	5:0 0:0	1:2 3:0	6:1 4:1	15	3	8	52:27	33
5. Slavia Praha	3:2 1:1	1:2 1:0	1:5 1:3	2:1 1:2	– –	3:2 1:0	1:1 1:1	2:0 1:4	0:0 0:3	2:1 2:2	5:1 0:1	2:0 2:0	1:0 3:1	1:3 1:1	12	6	8	39:37	30
6. Jednota Trenčín	1:0 0:5	1:2 0:0	3:2 0:1	1:2 1:2	2:3 0:1	– –	1:1 6:0	2:2 1:1	1:0 2:1	0:2 3:2	0:0 3:0	1:1 3:0	0:0 2:0	3:1 3:0	11	7	8	40:29	29
7. Jednota Žilina	1:1 1:2	2:1 3:4	2:3 1:1	0:7 4:0	1:1 1:1	1:1 0:6	– –	0:1 0:0	4:2 3:1	1:2 2:1	0:2 3:1	3:0 0:1	7:0 2:1	0:0 1:1	9	8	9	43:41	26
8. VSS Košice	1:1 1:2	0:0 0:2	0:3 2:0	0:0 0:1	0:2 4:1	2:2 1:1	1:0 0:0	– –	0:1 1:0	0:1 2:0	1:3 3:0	4:1 0:1	2:1 0:1	1:2 1:0	9	6	11	27:26	24
9. Sklo Union Teplice	1:6 0:1	0:0 0:3	0:3 2:0	0:3 1:1	0:0 3:0	0:1 1:2	2:4 1:3	1:0 0:1	– –	2:1 0:2	2:1 0:0	0:1 1:0	0:3 4:0	1:0 1:0	9	4	13	23:36	22
10. Inter Bratislava	2:1 0:2	0:0 0:1	0:2 2:0	1:3 1:3	1:2 2:2	2:0 2:3	2:1 1:2	1:0 0:2	1:2 2:0	– –	0:1 6:0	2:0 0:1	1:3 5:1	0:2 2:2	9	3	14	36:36	21
11. Bohemians Praha	0:3 0:3	1:4 0:2	0:3 1:3	1:2 2:1	1:5 1:0	0:0 0:3	2:0 1:3	3:1 0:3	1:2 0:0	1:0 0:6	– –	1:1 1:1	1:0 0:2	4:3 2:1	8	4	14	24:52	20
12. Lokomotíva Košice	0:3 0:2	1:1 0:1	1:1 1:7	0:5 0:0	0:2 0:2	1:1 0:3	0:3 1:0	1:4 1:0	1:0 0:1	0:2 1:0	1:1 1:1	– –	3:1 0:1	1:4 1:0	6	6	14	16:46	18
13. Spartak Brno ZJŠ	0:2 0:1	0:1 0:0	1:3 1:4	2:1 0:3	0:1 1:3	0:0 0:2	0:7 1:2	1:2 1:0	3:0 0:4	3:1 1:5	0:1 2:0	1:3 1:0	– –	1:1 4:2	7	3	16	24:49	17
14. Spartak Hradec Králové	1:3 1:2	0:0 0:2	0:3 1:0	1:6 1:4	3:1 1:1	1:3 0:3	0:0 1:1	2:1 0:1	0:1 0:1	2:0 2:2	3:4 1:2	4:1 0:1	1:1 2:4	– –	5	6	15	28:48	16

Nováčkové: Bohemians Praha, Jednota Žilina – vítězové dvou skupin II. ligy
Sestup: Spartak Brno ZJŠ, Spartak Hradec Králové

Nejlepší střelci sezóny

Adamec	Spartak Trnava	21
Štrunc	Dukla Praha	15
Mašek	Sparta Praha	14
Kvašňák	Sparta Praha	13
Nedorost	Dukla Praha	12
Kadraba	Slavia Praha	12
Mráz I.	Sparta Praha	10
Obložinský	Inter Bratislava	10
Zikán	Spartak Hradec Králové	10
Veselý F.	Slavia Praha	9
Masný V.	Jednota Trenčín	9

Nejlepší střelci jednotlivých mužstev

Sparta Praha: Mašek 14, Kvašňák 13, I. Mráz 10
Slovan Bratislava: Jokl 8, Obert 6, Hrdlička 5
Spartak Trnava: Adamec 21, Švec 8, Kuna 7, Farkaš 7
Dukla Praha: Štrunc 15, Nedorost 12, Rödr 5
Slavia Praha: Kadraba 12, F. Veselý 9, Píša 8
Jednota Trenčín: V. Masný 9, Hojsík 7, Navrátil 6
Jednota Žilina: Takács, Kuchár, Kráľ M. po 7
VSS Košice: Scherer 5, Mravec 4
Sklo Union Teplice: Kantor 8, Stratil 8
Inter Bratislava: Obložinský 10, Ondrášek 8, Levický 7
Bohemians Praha: Packert 6, Kolman, Jarabinský, Mottl po 3
Lokomotíva Košice: Gyurek 5, Š. Daňo 4
Spartak Brno ZJŠ: J. Bouška 6, Sýkora 6
Spartak Hradec Králové: Zikán 10, Schmidt 7

Nejlepší aktivně hrající střelci

Kadraba	Sl. Praha/SONP Kladno	117
Scherer	VSS Košice/Lok. Košice	107
Mašek	Sparta Praha	98
Obert	Slovan Bratislava/Prešov	91
Adamec	Spartak Trnava /Slovan Bratislava	76

Hráčské kádry nováčků

Bohemians Praha: Ředina, Růžek – Horák, Růžička, Pohuněk, Kříž – Holeček, K. Novák, Packert, O. Vojáček – Jarabinský, Jílek, Kolman, Kratochvíl, Mottl, Sedlák, Kovařík, Buzek, Ivančík, Bohatý, Findejs
Jednota Žilina: Plach, Smak – Sudora, Srbecký, Gargulák, Chovan, Mareš – Marušin, Zigo – Ducký, Chlapík, M. Kráľ, Kuchár, Palivec, Š. Pažický, Podolák, Takacs, Staškovan, Štolfa, Kirth

Změny v hráčských kádrech ostatních mužstev

Sparta Praha: *noví hráči:* Jurkanin, F. Chovanec, Rosický, Tenner; *odešli:* Bartoň (Spartak Brno ZJŠ), Jílek (Teplice)
Slovan Bratislava: *noví hráči:* Sedílek, L. Móder, Ľ. Zlocha
Spartak Trnava: *noví hráči:* Dobiáš, Farkaš; *odešli:* J. Zlocha (Dukla Praha), Majerník (Dukla Praha), Štibrányi (VŽKG)
Dukla Praha: *noví hráči:* Kozinka, Smolík; *odešli:* Flešár (Lok. Košice), Mráz I. (Sparta)
Slavia Praha: *noví hráči:* J. Bouška, Šimek, J. Linhart
Jednota Trenčín: *noví hráči:* Urvay, Mojžiš; *odešli:* Koiš, Halmo
VSS Košice: *noví hráči:* Pivarník, Bomba, Scherer, Štrausz; *odešli:* Smetana, Kánassy
Sklo Union Teplice: *noví hráči:* Z. Koubek, Stratil, J. Novák, Kantor, Koleš; *odešli:* Kirth (Žilina), Grund
Inter Bratislava: *odešel:* J. Móder (Lok. Košice)
Lokomotíva Košice: *noví hráči:* Flešár, Hric, Kánassy; *odešli:* Scherer, Lazar, Schrojf
Spartak Brno ZJŠ: *noví hráči:* Padúch, Spišiak, Bartoň, Kopenec; *odešli:* Schmucker, Janoščin, Lichtnégl
Spartak Hradec Králové: *noví hráči:* Cerman, Franc; *odešel:* Zelinka

	1.	2.	3.	4.	5.	6.	7.	8.	9.	10.	11.	12.	13.	14.					
1. Spartak Trnava	—	0:2	1:2	1:2	3:0	2:3	3:2	2:1	4:0	0:0	3:0	1:1	2:0	5:1	15	5	6	57:26	35
	—	0:3k	2:0	3:0k	2:4	4:0	3:3	1:0	1:1	3:0	0:0	2:1	7:0	2:0					
2. Slovan Bratislava	2:0	—	4:1	2:3	0:3	1:0	4:1	1:0	2:0	0:0	0:1	5:0	0:3	1:1	13	4	9	36:20	30
	3:0k	—	1:2	0:1	0:2	1:0	2:0	0:0	0:0	4:0	2:0	0:1	0:1	1:0					
3. Jednota Trenčín	2:1	1:4	—	4:0	2:1	3:1	0:3	2:0	3:0	1:1	0:2	2:1	1:1	3:1	12	6	8	37:29	30
	0:2	2:1	—	2:0	1:1	2:3	3:0	0:0	0:1	1:0	0:0	1:3	0:0	1:2					
4. Dukla Praha	2:1	3:2	0:4	—	0:2	3:4	0:3	1:2	1:0	2:1	2:4	3:0	1:3	2:0	14	2	10	44:40	30
	0:3k	1:0	0:2	—	3:1	3:1	1:3	5:1	1:0	0:0	2:0	1:1	3:1	4:1					
5. VSS Košice	0:3	3:0	1:2	2:0	—	0:3	4:1	3:2	0:1	1:2	3:0	1:1	2:2	2:0	12	5	9	43:33	29
	4:2	2:0	1:1	1:3	—	2:2	0:2	4:2	2:0	1:2	0:0	3:0	1:0	0:2					
6. Inter Bratislava	3:2	0:1	1:3	4:3	3:0	—	3:3	3:0	1:0	1:1	0:0	1:4	7:0	1:1	11	6	9	49:38	28
	0:4	0:1	3:2	1:3	2:2	—	0:2	0:1	0:1	0:0	4:2	3:1	2:1	6:0					
7. Sparta Praha	2:3	1:4	3:0	3:0	1:4	3:3	—	0:1	1:2	0:2	1:0	3:0	0:0	1:0	12	4	10	38:33	28
	3:3	0:2	0:3	3:1	2:0	2:0	—	1:2	1:0	3:0	0:2	2:0	0:0	2:1					
8. Slavia Praha	1:2	0:1	0:2	2:1	2:3	0:3	1:0	—	1:1	3:1	2:2	3:4	2:1	1:1	11	6	9	39:38	28
	0:1	0:0	0:0	1:5	2:4	1:0	2:1	—	5:2	1:1	2:1	2:0	2:1	3:0					
9. Sklo Union Teplice	0:4	0:2	0:3	0:1	1:0	0:1	2:1	1:1	—	2:0	1:0	0:2	3:1	3:3	10	5	11	25:32	25
	1:1	0:0	1:0	0:1	0:2	1:0	0:1	2:5	—	0:1	1:1	3:1	1:0	2:0					
10. Lokomotíva Košice	0:0	0:0	1:1	1:2	2:1	1:1	2:0	1:3	0:2	—	0:3	3:1	0:0	3:1	7	11	8	22:31	25
	0:3	0:4	0:1	0:0	2:1	0:0	0:3	1:1	1:0	—	0:0	1:1	2:1	1:1					
11. Baník Ostrava	0:3	1:0	2:0	4:2	0:3	0:0	0:1	2:2	0:1	3:0	—	2:3	1:1	0:2	7	8	11	27:31	22
	0:0	0:2	0:0	0:2	0:0	2:4	2:0	1:2	1:1	0:0	—	0:1	3:1	3:0					
12. Jednota Žilina	1:1	0:5	1:2	1:1	0:3	4:1	0:3	4:3	2:0	1:3	3:2	—	2:2	2:0	8	6	12	32:47	22
	1:2	1:0	3:1	0:3	1:1	1:3	0:2	0:2	1:3	1:1	1:0	—	0:2	1:1					
13. Škoda Plzeň	0:2	3:0	1:1	3:1	2:2	0:7	0:0	1:2	1:3	0:0	1:1	2:2	—	2:2	4	10	12	26:46	18
	0:7	1:0	0:0	1:3	0:1	1:2	0:0	1:2	0:1	1:2	1:3	2:0	—	2:2					
14. Bohemians Praha	1:5	1:1	1:3	0:2	0:2	1:1	0:1	1:1	3:3	1:3	2:0	0:2	2:2	—	3	8	15	23:54	14
	0:2	0:1	2:1	1:4	2:0	0:6	1:2	0:3	0:2	1:1	0:3	1:1	2:2	—					

Nováčkové: Spartak Plzeň, Baník Ostrava – vítězové dvou skupin II. ligy
Sestup: Škoda Plzeň, Bohemians Praha
Změna názvu: v průběhu sezóny byl změněn název Jednota Žilina na ZVL Žilina.
Poznámka: Utkání Trnava–Slovan Bratislava kontumováno ve prospěch Slovanu pro vstup diváků na hrací plochu; Trnava–Dukla Praha kontumováno ve prospěch Trnavy pro odstoupení soupeře ze hřiště.

Nejlepší střelci sezóny

Adamec	Spartak Trnava	18
Scherer	VSS Košice	15
Štrausz	VSS Košice	14
Masný V.	Jednota Trenčín	11
Nedorost	Dukla Praha	11
Krnáč	Inter Bratislava	11
Bencz	Jednota Trenčín	10
Ziegler	Slavia Praha	10
Szikora	Inter Bratislava	9
Medviď M.	Inter Bratislava	9

Nejlepší střelci jednotlivých mužstev

Spartak Trnava: Adamec 18, Martinkovič 7, Švec 6
Slovan Bratislava: Cvetler 6, Jokl 6
Jednota Trenčín: V. Masný 11, Bencz 10, Janovský 5
Dukla Praha: Nedorost 11, Hudec 8, Štrunc 7
VSS Košice: Scherer 15, Štrausz 14, Mravec 6
Inter Bratislava: Krnáč 11, Szikora 9, M. Medviď 9
Sparta Praha: Jurkanin 8, Mašek 7, I. Mráz 5, B. Veselý 5
Slavia Praha: Ziegler 10, Nepomucký 5, F. Veselý 4, Hamár 4
Sklo Union Teplice: Kantor 6, Dočkal 4
Lokomotíva Košice: Šnýr 7, Turanský, Gyurek, Hájek po 3
Baník Ostrava: Bartalský 7, M. Poštulka 5
Jednota Žilina: Zigo 5, Takács, Kuchar, Kráľ po 4
Škoda Plzeň: Herbst 8, Michálek 3, Segmüller 3
Bohemians Praha: Š. Ivančík 8, Jarabinský 7

Nejlepší aktivně hrající střelci

Scherer	VSS Košice/Lok. Košice	122
Mašek	Sparta Praha	105
Adamec	Spartak Trnava	94
Obert	Slovan Bratislava	92
Kvašňák	Sparta Praha	78

Hráčské kádry jednotlivých mužstev

Spartak Trnava: Geryk, Vyskoč, Kozinka – Dobiáš, Jarábek, Hagara, Varadín, Brunovský – Hrušecký, Kravárik, J. Zlocha, Kuna – Farkaš, Švec, Adamec, Kabát, Martinkovič

Slovan Bratislava: Vencel, Sedílek – Ľ. Zlocha, A. Horváth, Popluhár, Mutkovič, A. Urban, J. Fillo, Šišolák – Hrdlička, J. Tománek, Hrivnák – Cvetler, Obert, Jokl, J. Medviď, Ján Čapkovič, Jozef Čapkovič

Jednota Trenčín: Rihošek, Oravec – A. Pokorný, Hojsík, Čemez, Schwarz, Urvay – Mojžiš, Bartovič, Hochel – Navrátil, Jenčík, V. Masný, Albrecht, Bencz, Janovský, Gomola, Jankech

Dukla Praha: Viktor – Čmarada, Čadek, L. Novák, Majerník, Táborský, Bendl, K. Dvořák – Geleta, Masopust – Brumovský, S. Štrunc, Knebort, Nedorost, Vacenovský, Hudec, Kopenec, Ternény

VSS Košice: Švajlen – Pivarník, Bomba, Jutka Š., Desiatnik, Jutka V. – Pollák, Mravec, Šomoši – Hoholko, Štrausz, Scherer, Boroš

Inter Bratislava: Fülle, Javorek – Hrica, Deutsch, Buberník, I. Daňo, Weiss, Daučík, Šolín – Molnár, Gáborik, Obložinský, Konderlík – Levický, Szikora, Krnáč, Ondrášek, M. Medviď, Puchlý

Sparta Praha: Kramerius, Kouba – Kollár, Možíš, Migas, Hudcovský, Sykyta, Rosický, Tichý, Tenner, Semenďák – Dyba, Kvašňák, Vojta, Kos, F. Chovanec – B. Veselý, I. Mráz, Jurkanin, Mašek, Vrána, Pospíchal, J. Bouška, Gůra, Vejvoda

Slavia Praha: Vošta, Mareček – Lála, Hildebrand, Knesl, Smolík, J. Linhart – Tesař, Nepomucký, Beran, Šimek – F. Veselý, Hamár, J. Novák, Ziegler, Kopecký, Píša, Petrovič, Lukáč

Sklo Union Teplice: Sedláček, Kameník – Stibor, Myslivec, Malina, J. Novák, Setínský, Vítů – Smetana, Hoffman – Dočkal, Kantor, Holomoj, Jílek, Stratil, Bičovský, Jar. Vojta, Gomola, J. Melichar

Lokomotíva Košice: Flešár, Holeš – Ištók, M. Urban, Šándor, Šlosiarik, Knap – Hájek Kozman, Luža, Hric – Šnýr, Gyurek, Kassai, J. Móder, Š. Daňo

Baník Ostrava: Schmucker, Mokrohajský – Večerek, Sládeček, Daněk, Kománek, Janoščin, Kniezek – Barsch, Jünger, Pivovarský, Herot – P. Křižák, Poisl, L. Michalík, Bartalský, Haspra, Mička, Kolečko, J. Poštulka, M. Poštulka, Píšek, Ondák, Weiss

Jednota Žilina: Plach, Smak – Srbecký, Takács, Staškovan, Štolfa, Gargulák – Zigo, Podolák, Kirth, Kozinka, Nagy – M. Kráľ, Kuchár, Chlapík, Š. Pažický, Hrablík

Škoda Plzeň: Čaloun, Hopp – Vacín, M. Štrunc, Mudra, Bakič, Böhm, Svidenský – Plass, Matyáš, Steiningel, Mysliveček – Süss, Herbst, Kamír, Sudík, J. Pokorný, Michálek, Jozefovič, Segmüller

Bohemians Praha: Ředina, Růžek – Růžička, K. Novák, Kovařík, Packert, Pohuněk, Horák, Valent – Kolman, Findejs, Kratochvíl – A. Rusnák, Š. Ivančík, Jarabinský, Holeček, Bohatý, Mottl, Savko, Panenka

	1.	2.	3.	4.	5.	6.	7.	8.	9.	10.	11.	12.	13.	14.					
1. Spartak Trnava	–	3:0 1:1	1:3 3:3	1:0 3:1	2:1 1:0	2:0 2:1	6:0 1:2	1:0 0:0	0:0 2:1	0:2 3:0	2:1 4:0	3:2 2:0	0:1 3:1	3:0 1:1	17	5	4	50:21	39
2. Slovan Bratislava	0:3 1:1	–	0:2 2:0	1:0 0:0	5:1 2:1	0:0 0:0	0:0 1:3	1:0 2:0	1:1 2:0	0:0 3:1	3:0 4:0	1:2 3:1	2:1 0:0	1:1 0:0	12	10	4	35:18	34
3. Sparta Praha	3:1 3:3	2:0 0:2	–	0:2 1:0	1:1 2:1	1:2 1:1	5:0 0:3	1:0 0:2	0:3 5:0	0:0 4:0	0:1 3:2	0:1 1:0	0:1 2:1	1:0 0:0	12	5	9	36:27	29
4. Inter Bratislava	0:1 1:3	0:1 0:0	2:0 0:1	–	3:3 1:1	0:0 3:1	0:0 4:1	0:0 0:2	0:2 0:0	2:1 1:3	0:0 2:1	2:2 3:0	0:1 5:1	5:0 1:1	8	10	8	35:26	26
5. Dukla Praha	1:2 0:1	1:5 1:2	1:1 1:2	3:3 1:1	–	2:0 2:3	5:1 2:4	2:0 3:4	3:0 0:0	0:1 4:0	0:0 4:0	0:2 2:1	3:1 1:3	9:0 1:0	10	5	11	52:37	25
6. Jednota Trenčín	0:2 1:2	0:0 0:0	2:1 1:1	0:0 1:3	0:2 3:2	–	0:0 0:2	1:5 3:1	0:1 4:1	5:2 0:1	2:0 2:3	5:0 1:4	2:1 1:1	0:0 1:0	9	7	10	35:35	25
7. ZVL Žilina	0:6 2:1	0:0 3:1	0:5 3:0	0:0 1:4	1:5 4:2	0:0 2:0	–	0:2 2:0	1:1 0:1	1:2 0:0	1:0 0:2	1:1 1:2	1:0 1:2	1:1 3:0	9	7	10	29:38	25
8. VSS Košice	0:1 0:0	0:1 0:2	0:1 2:0	0:0 2:0	0:2 4:3	5:1 1:3	2:0 0:2	–	1:1 2:0	1:1 0:1	2:1 0:1	2:0 0:1	4:2 0:2	1:2 3:0	10	4	12	32:28	24
9. Baník Ostrava	0:0 1:2	1:1 0:2	3:0 0:5	2:0 0:0	0:3 0:0	1:0 1:4	1:1 1:0	1:1 0:2	–	3:2 2:0	0:2 0:0	0:0 3:1	2:1 0:5	0:2 0:3	8	8	10	22:37	24
10. Lokomotíva Košice	2:0 0:3	0:0 1:3	0:0 0:4	1:2 3:1	1:0 0:4	2:5 1:0	2:1 0:0	1:1 1:0	2:3 0:2	–	1:0 0:3	1:1 0:1	1:0 1:1	0:4 2:0	9	6	11	23:39	24
11. Slavia Praha	1:2 0:4	0:3 0:4	1:0 2:3	0:0 1:2	0:0 0:4	0:2 3:2	0:1 2:0	1:2 1:0	2:0 0:0	0:1 3:0	–	2:1 1:0	0:4 3:0	0:2 3:0	10	3	13	26:37	23
12. Sklo Union Teplice	2:3 0:2	2:1 1:3	1:0 0:1	2:2 0:3	2:0 1:2	0:5 4:1	1:1 2:1	0:2 1:0	0:0 1:3	1:1 1:0	1:2 0:1	–	2:3 4:0	3:0 2:3	9	4	13	34:40	22
13. Dukla Banská Bystrica	1:0 1:3	1:2 0:0	1:0 1:2	1:0 1:5	1:3 3:1	1:2 1:1	0:1 2:1	2:4 2:0	1:2 5:0	0:1 1:1	4:0 0:3	3:2 0:4	–	0:2 6:1	10	3	13	39:41	21
14. VCHZ Pardubice	0:3 1:1	1:1 0:0	0:1 0:0	0:5 1:1	0:9 0:1	0:0 0:1	1:1 0:3	2:1 0:3	2:0 3:0	4:0 0:2	2:0 0:3	0:3 3:2	2:0 1:6	–	7	7	12	23:47	21

Nováčkové: VCHZ Pardubice, Dukla Banská Bystrica – vítězové dvou skupin II. ligy
Sestup: Dukla Banská Bystrica, VCHZ Pardubice
Poznámka: Dukle Banská Bystrica byly odečteny dva body pro trojí střídání v utkání se Slavií Praha.

Nejlepší střelci sezóny

Petráš	Dukla Banská Bystrica	20
Štrunc	Dukla Praha	17
Stratil	Sklo Union Teplice	14
Farkaš	Spartak Trnava	13
Štrausz	VSS Košice	12
Hudec	Dukla Praha	12
Bencz	ZVL Žilina/Jedn. Trenčín	12
Szikora	Inter Bratislava	11
Móder L.	Slovan Bratislava	8
Bouška J.	Sparta Praha	8
Krnáč	Inter Bratislava	8

Nejlepší střelci jednotlivých mužstev

Spartak Trnava: Farkaš 13, Adamec, Kuna, Martinkovič po 6
Slovan Bratislava: L. Móder 8, Ján Čapkovič 7, Hrdlička 5, Jokl 5
Sparta Praha: J. Bouška 8, Mašek 6, B. Veselý 5, Kvašňák 5
Inter Bratislava: Szikora 11, Krnáč 8, Levický 6
Dukla Praha: Štrunc 17, Hudec 12, Nedorost 7
Jednota Trenčín: V. Masný, Nagy, Albrecht po 7
ZVL Žilina: Bencz 10, Slezák 7
VSS Košice: Štrausz 12, Scherer 6, Daňko 6
Baník Ostrava: M. Poštulka 5, Bartalský 4, Mička 4
Lokomotíva Košice: J. Móder 5, Mravec 5
Slavia Praha: Kravárik 6, Nepomucký 5, Hamár 4
Sklo Union Teplice: Stratil 14, Jílek 6, Gomola 4
Dukla B. Bystrica: Petráš 20, Šarišský 6, J. Medviď 4
VCHZ Pardubice: Kára 6, Veverka 4

Nejlepší aktivně hrající střelci

Scherer	VSS Košice/Lok. Košice	128
Mašek	Sparta Praha	111
Adamec	Spartak Trnava/ Slovan Bratislava	100
Kvašňák	Sparta Praha	83
Bencz	ZVL Žilina/Jedn. Trenčín	82

Hráčské kádry nováčků

Dukla Banská Bystrica: Majthényi, Búrik – Mažgut, Cingeľ, Š. Jutka, J. Melichar, Daučík, Chovan, Štepánek, Kollár – Škorupa, Šporka, J. Medviď, Šarišský, Masrna – Zajac, Petráš, Petrovič, Vodecký, A. Rusnák, J. Tománek
VCHZ Pardubice: Liška, Čaloun – Černý, Mareš, Možíš, Procházka, Tichý, Bukač – Lazar, Kořínek – Jirousek, Kára, Šindelář, Veverka, Hojsík, Cipro

Změny v hráčských kádrech mužstev

Spartak Trnava: *noví hráči:* Koštial, Fandel, Majerník (návrat z voj. služby); *odešel:* Kravárik (Slavia), J. Zlocha (Slovan)
Slovan Bratislava: *noví hráči:* J. Zlocha, Sokol, Bizoň, Škorupa; *odešli:* Cvetler, Popluhár
Sparta Praha *noví hráči:* F. Gögh, Kessel, Voborník; *odešli:* I. Mráz, Kvašňák, Pospíchal (zahraničí), Kouba, Vejvoda, O. Vojáček
Inter Bratislava: *noví hráči:* Majthényi, Bínovský, Jurčo; *odešli:* Gáborík (Žilina), M. Medviď
Dukla Praha: *noví hráči:* Studený, Vojkůvka, Jarabinský, Laššo; *odešli:* Knebort (Slavia), Čmarada (Jablonec), J. Tománek (B. Bystrica), Jarabinský (Sparta), Vacenovský (zahraničí)
Jednota Trenčín: *noví hráči:* Nagy, Řádek; *odešli:* Bencz (Žilina). V. Masný (zahraničí)
ZVL Žilina: *noví hráči:* Gáborík, Bencz; *odešli:* Chlapík, Takács, Bencz, M. Kráľ
VSS Košice: *noví hráči:* Daňko, Kiss
Baník Ostrava: *noví hráči:* Klement, Sionko; *odešel:* Mokrohajský
Lokomotíva Košice: *nový hráč:* Pšurný; *odešel:* Hájek
Slavia Praha: *noví hráči:* Knebort, Kravárik, Kantor, Barták, Konečný, D. Herda; *odešli:* Lála, Ziegler, Hildebrand
Sklo Union Teplice: *noví hráči:* Student, Žalud; Ženíšek; *odešli:* Myslivec, Ženíšek

	1.	2.	3.	4.	5.	6.	7.	8.	9.	10.	11.	12.	13.	14.	15.	16.					
1. Slovan Bratislava	— —	2:1 1:1	0:0 1:1	2:1 1:2	1:3 3:0	1:1 1:0	3:2 3:0	0:1 2:0	1:0 0:0	1:0 0:0	0:0 3:0	1:0 1:1	2:0 1:0	2:0 2:1	0:0 0:0	4:0 0:0	16	11	3	39:15	43
2. Spartak Trnava	1:2 1:1	— —	2:1 0:0	2:2 1:0	0:1 1:1	3:1 0:1	0:2 1:1	3:2 0:0	2:0 0:0	1:1 1:1	5:1 3:0	1:1 2:0	2:0 2:1	2:0 4:0	3:1 0:1	6:1 6:0	15	10	5	55:23	40
3. Sparta Praha	0:0 1:1	1:2 0:0	— —	0:3 3:1	1:0 2:2	0:2 1:0	0:3 0:1	2:0 1:0	1:0 1:1	1:2 1:1	2:0 1:0	0:1 2:0	2:0 1:1	1:1 2:0	2:0 5:2	5:1 1:0	15	8	7	40:25	38
4. Inter Bratislava	1:2 2:1	2:2 0:1	3:0 1:3	— —	0:0 1:0	3:0 3:1	3:1 0:1	0:3 4:0	1:0 1:1	0:0 1:0	1:1 1:1	5:1 0:2	0:1 3:0	3:3 2:1	2:1 0:4	2:1 0:0	14	8	8	45:32	36
5. Sklo Union Teplice	3:1 0:3	1:0 1:1	0:1 2:2	0:0 0:1	— —	1:2 1:0	0:0 0:0	1:1 1:0	0:1 1:0	1:0 0:1	1:1 2:0	3:0 1:1	1:2 0:0	3:0 0:1	0:0 1:0	1:0 0:0	11	11	8	26:19	33
6. Lokomotíva Košice	1:1 0:1	1:3 1:0	2:0 0:1	0:3 1:3	2:1 0:1	— —	0:0 0:2	0:0 0:0	0:1 0:1	0:0 2:1	4:0 0:0	0:2 2:0	2:2 3:0	1:0 2:0	3:0 4:0	1:1 4:1	12	8	10	36:25	32
7. Dukla Praha	2:3 0:3	2:0 1:1	3:0 1:0	1:3 1:0	0:0 0:0	0:0 2:0	— —	0:1 0:0	0:2 2:0	2:1 0:0	1:0 0:1	2:3 0:0	1:1 1:1	2:1 2:3	3:2 0:0	4:4 1:1	10	12	8	34:31	32
8. VSS Košice	1:0 0:2	2:3 0:0	0:2 0:1	3:0 0:4	1:1 0:1	0:0 0:0	1:0 0:0	— —	0:0 3:0	2:1 1:3	0:0 1:3	1:2 2:0	3:3 2:3	2:0 0:0	0:0 2:0	2:0 3:2	10	10	10	32:31	30
9. Tatran Prešov	0:1 0:0	0:2 0:0	0:1 1:1	0:1 1:1	1:0 0:1	1:0 1:0	2:0 0:2	0:0 0:3	— —	1:0 2:1	0:0 0:0	1:3 3:1	2:0 0:0	0:0 0:0	1:3 3:0	2:0 0:0	9	12	9	22:22	30
10. Jednota Trenčín	0:1 0:0	1:1 1:1	2:1 1:1	0:0 0:1	0:1 1:0	0:0 1:2	1:2 0:0	1:2 3:1	1:1 1:2	— —	0:1 2:1	0:0 4:0	0:2 0:0	2:2 1:2	5:1 1:2	1:0 5:1	8	11	11	35:29	27
11. Baník Ostrava	0:0 0:3	1:5 0:3	0:2 0:1	1:1 1:1	1:1 0:2	0:4 0:0	0:1 1:0	0:0 3:1	0:0 0:0	1:0 1:2	— —	0:0 0:0	5:1 1:1	0:1 1:0	0:0 7:1	0:1 2:0	7	12	11	26:32	26
12. ZVL Žilina	0:1 1:1	1:1 0:2	1:0 0:2	1:5 2:0	0:3 1:1	2:0 0:2	3:2 0:0	2:1 0:2	3:1 1:3	0:0 0:4	0:0 0:0	— —	2:3 0:1	1:0 2:3	6:1 1:2	0:0 4:1	9	8	13	34:42	26
13. Slavia Praha	0:2 0:1	0:2 1:2	0:2 1:1	1:0 0:3	2:1 0:0	2:2 0:3	1:1 1:1	3:3 3:2	0:2 0:0	2:0 0:0	1:5 1:1	3:2 1:0	— —	1:1 1:2	1:2 2:0	1:1 0:0	7	12	11	29:42	26
14. TJ Gottwaldov	0:2 1:2	0:2 0:4	1:1 0:2	3:3 1:2	0:3 1:0	0:1 0:2	1:2 3:2	0:2 0:0	0:0 0:0	2:2 2:1	1:0 0:1	0:1 3:2	1:1 2:1	— —	4:1 1:2	1:0 0:3	8	7	15	28:45	23
15. SONP Kladno	0:0 0:0	1:3 1:0	0:2 2:5	1:2 4:0	0:0 0:1	0:3 0:4	2:3 0:0	0:0 0:2	3:1 0:3	1:5 2:1	0:0 1:7	1:6 2:1	2:1 0:2	1:4 2:1	— —	1:1 2:3	7	7	16	29:61	21
16. Bohemians Praha	0:4 0:0	1:6 0:6	1:5 0:1	1:2 0:0	0:1 0:0	1:1 1:4	4:4 1:1	0:2 2:3	0:2 0:0	0:1 1:5	1:0 0:2	0:0 1:4	1:1 0:0	0:1 3:0	1:1 3:2	— —	3	11	16	23:59:	17

Nováčkové: SONP Kladno, Bohemians Praha, Tatran Prešov, TJ Gottwaldov – vzhledem k rozšíření ligy na 16 mužstev postupovaly první dva celky z každé ze dvou skupin druhé ligy
Sestup: SONP Kladno, Bohemians Praha.

Nejlepší střelci sezóny

Adamec	Spartak Trnava	16
Štrausz	VSS Košice	11
Móder J.	Lokomotíva Košice	11
Hudec	Dukla Praha	11
Jokl	Slovan Bratislava	10
Szikora	Inter Bratislava	10
Ondo	Lokomotíva Košice	10
Smolík	SONP Kladno	10

Nejlepší střelci jednotlivých mužstev

Slovan Bratislava: Jokl 10, L. Móder 8, Ján Čapkovič 7
Spartak Trnava: Adamec 16, Švec 7, Martinkovič 7
Sparta Praha: Jurkanin 7, Vrána 7, Jarabinský 5, B. Veselý 5
Inter Bratislava: Szikora 10, Krnáč 9, Petráš 8, Levický 8
Sklo Union Teplice: Bičovský 9, Stratil 4, Žalud 4
Lokomotíva Košice: J. Móder 11, Ondo 10, Farkaš 8
Dukla Praha: Hudec 11, Nedorost 5, Štrunc 5
VSS Košice: Štrausz 11, Dojčák 5
Tatran Prešov: Balogh 5, Onufrák 5, Turčányi 4
Jednota Trenčín: Nagy 9, Albrecht 8, Jančula 4
Baník Ostrava: Klement 6, Kolečko 5, Bartalský 4
ZVL Žilina: Slezák 9, Golian 7, Zigo 5
Slavia Praha: D. Herda 7, F. Veselý, Kantor, Kravárik po 4
TJ Gottwaldov: Malitš 7, Juran 6, Nehoda 5
SONP Kladno: Smolík 10, Poupa 5, Feřtek 4
Bohemians Praha: Jarkovský 7, Š. Ivančík 3, Panenka 3

Nejlepší aktivně hrající střelci

Adamec	Spartak Trnava/ Slovan Bratislava	116
Mašek	Sparta Praha	111
Švec	Spartak Trnava	64
Štrunc	Dukla Praha	63
Knebort	Dukla Praha/Bohemians	56
Štrausz	VSS Košice	56

Hráčské kádry nováčků

Tatran Prešov: Červeňan, Holeš, Kontír – Štefan, Čabala, Majerník, Bálent, Husár, Peter Molnár – Turčányi, Velecký, Miklóš, Pasierb, Sopko, Bubenko – Takács, Balogh, Jenčík, Onufrák, Mačupa, Melúch, Igor Novák
TJ Gottwaldov: Jurásek, Hastík – Petřík, Bůžek, Klimeš, Zakopal, Onda, Zavadil – Jugas, Kučera, Krajča, Němec – Březík, Lokaj, Juran, Nehoda, Malitš, Tichý, Urban
SONP Kladno: Šreier, Libovický – Kouba, Adelt, Hůla, Škvára, Bayer – Barták, Pospíšil, Kořínek, Nešvera, Jíša, Přikryl – Bartoš, Poupa, Kára, Smolík, Feřtek
Bohemians Praha: Ledecký, Kozinka – Packert, Valent, Růžička, Vejvoda, K. Novák – Bouda, Šandor, Kolman, Findejs, O. Vojáček, Horák, Dyba – Š. Ivančík, Vejvoda II, Jarkovský, Panenka, Šnýr, Farkaš

Změny v hráčských kádrech ostatních mužstev

Slovan Bratislava: *noví hráči:* Švehlík, K. Gögh *odešli:* Határ, Škorupa, A. Horváth
Spartak Trnava: *noví hráči:* Juska, Varadín; *odešli:* Farkaš, Kozinka (Bohemians)
Sparta Praha: *noví hráči:* Brabec, Jarabinský; *odešli:* Dyba (Bohemians), Voborník (Teplice)
Inter Bratislava: *noví hráči:* Luprich, Petráš
Sklo Union Teplice: *odešli:* Jílek (Bohemians), Gomola (Žilina), Bičovský (Dukla Praha)
Lokomotíva Košice: *odešli:* Šnýr, Šandor (Bohemians), Luža (Slavia)
Dukla Praha: *nový hráč:* J. Suchánek; *odešli:* M. Dvořák, J. Melichar (Teplice)
VSS Košice: *noví hráči:* Štovčík, Štafura, Králka, Dojčák
Jednota Trenčín: *noví hráči:* Jančula, Bagin; *odešel:* Hojsík (Gottwaldov)
Baník Ostrava: *noví hráči:* Jirousek, Huml
ZVL Žilina: *odešli:* Podolák, Šulgan, Beleš (Dukla B. Bystrica)
Slavia Praha: *noví hráči:* Mareš, Zlámal; *odešli:* Knesl (Plzeň), Kantor (Kladno)

	1.	2.	3.	4.	5.	6.	7.	8.	9.	10.	11.	12.	13.	14.	15.	16.					
1. Spartak Trnava	— —	2:0 0:2	0:0 2:1	0:1 3:0	2:2 4:2	1:1 1:0	3:0 0:4	3:0 0:3	4:0 1:3	3:2 2:0	0:2 2:0	2:1 1:1	4:0 0:0	3:0 0:1	0:0 5:1	1:0 3:0	17	6	7	52:27	40
2. VSS Košice	0:2 2:0	— —	1:3 2:0	1:1 0:1	1:2 0:1	1:1 2:0	2:1 0:1	3:2 0:2	1:0 3:2	1:0 2:3	0:1 5:0	1:2 1:0	2:0 1:0	2:1 1:1	3:1 2:1	1:1 5:0	16	4	10	46:30	36
3. Sklo Union Teplice	0:0 1:2	3:1 0:2	— —	1:0 0:0	0:0 2:4	0:1 1:0	2:0 0:2	0:2 4:0	0:3 3:0	0:0 1:0	0:0 2:2	0:1 3:1	1:0 1:0	3:0 0:2	1:1 3:0	3:1 3:1	14	7	9	38:26	35
4. Sparta Praha	1:0 0:3	1:1 1:0	0:1 0:0	— —	0:0 2:0	0:1 0:2	0:3 2:0	0:0 3:1	1:3 0:2	0:1 2:0	3:2 3:1	2:0 2:1	2:0 2:3	1:1 2:1	2:2 3:1	3:2 0:0	14	7	9	38:22	35
5. Baník Ostrava	2:2 2:4	2:1 1:0	0:0 4:2	0:0 0:2	— —	2:1 2:0	0:0 3:0	0:0 1:2	3:0 1:2	1:0 2:4	0:1 1:1	0:0 1:1	1:1 2:2	2:1 0:2	1:0 0:0	1:1 4:2	11	12	7	39:32	34
6. Slovan Bratislava	1:1 0:1	1:1 0:2	1:0 0:1	1:0 2:0	1:2 0:2	— —	1:1 3:2	2:0 0:2	0:0 1:1	3:0 1:1	1:2 4:1	0:2 0:0	1:0 0:0	1:0 2:0	2:2 3:1	1:2 1:1	11	10	9	34:28	32
7. Inter Bratislava	0:3 4:0	1:2 1:0	0:2 2:0	3:0 0:2	0:0 0:3	1:1 2:3	— —	0:1 2:0	2:2 2:2	0:0 2:1	0:0 0:3	1:0 0:1	0:2 4:1	1:0 1:0	0:1 1:1	4:2 1:1	11	8	11	35:34	30
8. Tatran Prešov	0:3 3:0	2:3 2:0	2:0 0:4	0:0 1:3	0:0 2:1	0:2 2:0	1:0 0:2	— —	1:1 0:4	0:2 3:0	1:0 0:1	0:0 1:0	1:1 1:1	0:0 0:0	4:0 0:3	0:1 1:0	11	8	11	28:32	30
9. ZVL Žilina	0:4 3:1	0:1 2:3	3:0 0:3	3:1 2:0	0:3 2:1	0:0 1:1	2:2 2:2	1:1 4:0	— —	0:0 0:0	0:2 2:2	3:0 0:3	1:2 0:0	2:2 0:0	2:1 1:2	0:2 3:1	9	11	10	39:40	29
10. TŽ Třinec	2:3 0:2	0:1 3:2	0:0 0:1	1:0 0:2	0:1 4:2	0:3 1:1	0:0 1:2	2:0 0:3	0:0 0:0	— —	2:3 1:0	1:0 3:0	3:1 2:6	1:0 0:1	1:0 0:1	1:0 3:1	12	5	13	32:36	29
11. Jednota Trenčín	2:0 0:2	1:0 0:5	0:0 2:2	2:3 1:3	1:0 1:1	2:1 1:4	0:0 3:0	0:1 1:0	2:0 2:2	3:2 0:1	— —	3:0 1:3	1:5 1:0	0:2 0:1	1:2 3:1	4:2 0:1	12	5	13	38:44	29
12. Slavia Praha	1:2 1:1	2:1 0:1	1:0 1:3	0:2 1:2	0:0 1:1	2:0 0:0	0:1 1:0	0:0 0:1	0:3 3:0	0:1 0:3	0:3 3:1	— —	0:3 0:0	0:0 1:0	2:0 3:2	1:0 3:2	11	7	12	27:33	29
13. Dukla Praha	0:4 0:0	0:2 0:1	0:1 0:1	0:2 3:2	1:1 2:2	0:1 0:0	2:0 1:4	1:1 1:1	2:1 0:0	1:3 6:2	5:1 0:1	3:0 0:0	— —	4:1 0:4	4:0 3:1	1:3 2:1	10	8	12	42:41	28
14. Lokomotíva Košice	0:3 1:0	1:2 1:1	0:3 2:0	1:1 1:2	1:2 2:0	0:1 0:2	0:1 0:1	0:0 0:0	2:2 0:0	0:1 1:0	2:0 1:0	0:0 0:1	1:4 4:0	— —	3:0 0:2	2:0 1:1	9	8	13	27:30	26
15. Škoda Plzeň	0:0 1:5	1:3 1:2	1:1 0:3	2:2 1:3	0:1 0:0	2:2 1:3	1:0 1:1	0:4 3:0	1:2 2:1	0:1 1:0	2:1 1:3	0:2 2:3	0:4 1:3	0:3 2:0	— —	2:1 1:0	8	6	16	30:54	22
16. TJ Gottwaldov	0:1 0:3	1:1 0:5	1:3 1:3	2:3 0:0	1:1 2:4	2:1 1:1	2:4 1:1	1:0 0:1	2:0 1:3	0:1 1:3	2:4 1:0	0:1 2:3	3:1 1:2	0:2 1:1	1:2 0:1	— —	5	6	19	30:56	16

Nováčkové: Škoda Plzeň, TŽ Třinec — z prvních dvou míst celostátní druhé ligy
Sestup: Škoda Plzeň, TJ Gottwaldov

Nejlepší střelci sezóny

Adamec	Spartak Trnava	16
Nehoda	TJ Gottwaldov	16
Stratil	Sklo Union Teplice	14
Hoholko	VSS Košice	13
Klement	Baník Ostrava	12
Krnáč	Inter Bratislava	12
Slezák	ZVL Žilina	12
Kuna	Spartak Trnava	10
Martinkovič	Spartak Trnava	10
Melichar J.	Sklo Union Teplice	10
Bartoň	Sparta Praha	10

Nejlepší střelci jednotlivých mužstev

Spartak Trnava: Adamec 16, Kuna 10, Martinkovič 10
VSS Košice: Hoholko 13, Daňko 9, Štrausz 8
Sklo Union Teplice: Stratil 14, J. Melichar 10, Voborník 7
Sparta Praha: Bartoň 10, O. Urban 7, Jurkanin 4
Baník Ostrava: Klement 12, L. Michalík 5, Bartalský 5
Slovan Bratislava: Ján Čapkovič 9, Jokl 5, Juran 5
Inter Bratislava: Krnáč 12, Szikora 9, Levický 6
Tatran Prešov: Bubenko 7, Pasierb 4, Igor Novák 4
ZVL Žilina: Slezák 12, Š. Tománek 8
TŽ Třinec: Kuchár 8, Karkó 8, Škereň 4
Jednota Trenčín: Nagy 8, Řádek 8, Bartovič 6, Albrecht 6
Slavia Praha: D. Herda 8, Z. Klimeš 6, F. Veselý 4
Dukla Praha: Štrunc 8, Bičovský 8, Hudec 6
Lokomotíva Košice: Ondo 8, J. Móder 7, Farkaš 4
Škoda Plzeň: Bican 9, Ziegler 9, Plass 5
TJ Gottwaldov: Nehoda 16, Cipro 4

Nejlepší aktivně hrající střelci

Adamec	Spartak Trnava/ Slovan Bratislava	132
Mašek	Sparta Praha	112
Štrunc S.	Dukla Praha	71
Štrausz	VSS Košice	67
Knebort	Slavia Praha/Dukla Praha	59

Hráčské kádry nováčků

TŽ Třinec: Blín, Mrozek — Huťka, Laciga, Sykyta, Vašek — Škereň, Jiskra, Poštulka, Vápeník — Pisárik, D. Zbončák, Karkó, Kuchár, Pitel, Solčan
Škoda Plzeň: Čaloun, Žalec, Hopp, Laub — Špinka, Kamír, Knesl, M. Štrunc, Michálek, Brusnický, Vacín — Süss, Plass, Bachner, Bakič, Pleško — Sudík, Bican, Ziegler, Hoffman, Herbst, Bartoň, Novotný

Změny v hráčských kádrech ostatních mužstev

Spartak Trnava: *noví hráči:* Masrna, Puchlý; *odešli:* Jarábek, Juska (VŽKG)
VSS Košice: *noví hráči:* Š. Jutka (návrat z vojny); *odešel:* Hoholko (D. Banská Bystrica)
Sklo Union Teplice: *noví hráči:* Studený, Setinský, Findejs, Knebort, Z. Koubek; *odešli:* Stibor, Student; Kollár (Sparta)
Sparta Praha: *noví hráči:* P. Melichar, Rosický, Uličný, Kára, Pěnek; *odešli:* Tichý; Mašek (Dukla Praha)
Baník Ostrava: *noví hráči:* R. Vojáček, Slaný; *odešel:* Kniezek
Slovan Bratislava: *noví hráči:* Ondruš, Elefant, Juran, J. Novotný, Pekárik, J. Medviď (návrat z vojny), J. Tománek; *odešli:* J. Tománek (Žilina), Hrdlička, Bizoň, J. Novotný (Dukla B. Bystrica), Juran
Inter Bratislava: *noví hráči:* Šajánek; *odešli:* Ondrášek (Lok. Košice), Fülle
Tatran Prešov: *odešli:* Miklóš (Brno), Jenčík (Gottwaldov,)
ZVL Žilina: *noví hráči:* A. Rusnák, M. Kráľ, Gomola, Gerhát; *odešli:* Gáborík (Slavia), Chobot
Jednota Trenčín: *nový hráč:* Čechvala
Slavia Praha: *noví hráči:* Grospič, Z. Klimeš, Gáborík, Cipro; *odešli:* Kravárik, Hamár, Petrovič, Knebort, Linhart, Konečný, D. Herda (Dukla Praha)
Dukla Praha: *noví hráči:* Gajdůšek, Dyba, Bičovský, Mašek, Hrdlička; *odešli:* Nedorost (Slavia), Studený (Teplice), Mašek (Sparta)
Lokomotíva Košice: *noví hráči:* Ondrášek, P. Fecko, Farkaš, J. Suchánek; *odešli:* J. Móder (Dukla Praha), Farkaš J.
TJ Gottwaldov: *noví hráči:* Hojsík, Jenčík, Cipro; *odešli:* Nehoda (Dukla Praha), J. Klimeš (Brno), Cipro (Slavia)

	1.	2.	3.	4.	5.	6.	7.	8.	9.	10.	11.	12.	13.	14.	15.	16.					
1. Spartak Trnava	–	1:1	0:3	6:0	0:0	2:4	4:1	1:1	3:1	1:0	1:1	1:1	4:0	7:0	2:0	0:2	17	10	3	60:25	44
	–	2:2	2:0	0:0	0:0	2:0	2:0	3:0	2:1	2:2	3:1	2:1	0:0	1:0	2:1	4:2					
2. Slovan Bratislava	1:1	–	2:0	2:2	5:1	6:1	3:1	3:1	2:0	2:1	4:2	0:0	1:2	3:2	3:1	3:0	18	6	6	68:37	42
	2:2	–	2:0	3:0	0:2	1:2	3:1	0:3	3:1	3:0	1:2	4:2	1:1	4:2	1:1	0:3					
3. Dukla Praha	3:0	0:2	–	1:1	3:1	1:2	1:0	5:2	5:1	2:2	0:1	2:0	1:1	3:3	3:2	4:0	14	7	9	56:40	35
	0:2	0:2	–	2:2	1:1	3:2	1:2	1:1	1:3	1:0	1:0	0:2	5:2	4:0	1:0	1:3					
4. VSS Košice	0:6	2:2	1:1	–	1:0	1:0	4:2	1:0	3:0	0:0	1:0	3:0	1:1	2:2	3:0	2:0	12	11	7	38:28	35
	0:0	0:3	2:2	–	3:0	1:2	0:0	0:1	0:0	3:0	0:1	0:0	1:0	2:3	1:1	0:1					
5. ZVL Žilina	0:0	1:5	1:3	0:1	–	1:1	0:2	2:0	3:3	3:1	0:0	2:1	1:0	6:0	0:1	1:0	12	7	11	39:35	31
	0:0	2:0	1:1	0:3	–	1:0	1:2	0:1	0:3	0:2	4:1	2:0	1:2	3:1	0:0	3:1					
6. Sparta Praha	4:2	1:6	2:1	0:1	1:1	–	1:2	3:1	0:0	1:2	5:1	2:5	4:2	0:3	2:0	1:1	13	5	12	50:52	31
	0:2	2:1	2:3	2:1	0:1	–	2:1	3:2	1:1	2:2	1:5	1:0	0:3	4:0	0:1	3:1					
7. Slavia Praha	1:4	1:3	0:1	2:4	2:0	2:1	–	2:0	0:1	0:1	2:0	1:0	1:0	0:1	2:2	1:0	13	2	15	30:37	28
	0:2	1:3	2:1	0:0	2:1	1:2	–	0:1	1:0	1:0	1:3	0:2	1:0	3:1	0:1	0:2					
8. Lokomotíva Košice	1:1	1:3	2:5	0:1	0:2	1:3	0:2	–	0:0	3:2	3:0	1:0	4:0	1:1	1:0	0:3	11	6	13	33:44	28
	0:3	3:0	1:1	1:0	1:0	2:3	1:0	–	2:0	0:0	1:1	0:2	1:3	1:5	0:3	1:0					
9. Sklo Union Teplice	1:3	0:2	1:5	0:3	3:3	0:0	1:0	0:0	–	3:0	1:2	0:1	0:0	2:0	3:0	1:1	9	9	12	36:37	27
	1:2	1:3	3:1	0:0	3:0	1:1	0:1	0:2	–	0:0	3:0	1:1	0:2	0:2	3:2	4:0					
10. AC Nitra	0:1	1:2	2:2	0:0	1:3	2:1	1:0	2:3	0:3	–	3:0	3:1	0:2	2:1	0:4	0:0	10	7	13	31:41	27
	2:2	0:3	0:1	0:3	2:0	2:2	0:1	0:0	0:0	–	1:0	3:2	1:0	0:3	3:0	0:1					
11. Tatran Prešov	1:1	2:4	1:0	0:1	0:0	1:5	0:2	0:3	2:1	0:3	–	1:0	2:0	1:1	2:0	1:2	10	7	13	31:42	27
	1:3	2:1	0:1	1:0	1:4	5:1	3:1	1:1	0:3	0:1	–	0:1	1:1	1:1	0:0	1:0					
12. Baník Ostrava	1:1	0:0	0:2	0:3	1:2	5:2	0:1	0:1	1:0	1:3	0:1	–	3:2	0:2	0:0	5:2	10	6	14	39:41	26
	1:2	2:4	2:0	0:0	0:2	0:1	2:0	2:0	1:1	2:3	1:0	–	5:0	1:1	1:4	2:1					
13. TŽ Třinec	0:4	2:1	1:1	1:1	0:1	2:4	0:1	0:4	0:0	2:0	0:2	2:3	–	1:0	1:1	7:0	9	8	13	41:46	26
	0:0	1:1	2:5	0:1	2:1	3:0	0:1	3:1	2:0	0:1	1:1	0:5	–	2:4	5:1	1:1					
14. Zbrojovka Brno	0:7	2:3	3:3	2:2	0:6	3:0	1:0	1:1	0:2	1:2	1:1	2:0	0:1	–	1:1	2:2	8	9	13	42:61	25
	0:1	2:4	0:4	3:2	1:3	0:4	1:3	5:1	2:0	3:0	1:1	1:1	4:2	–	0:4	0:0					
15. Inter Bratislava	0:2	1:3	2:3	0:3	1:0	0:2	2:2	0:1	0:3	4:0	0:2	0:0	1:1	1:1	–	1:2	6	8	14	35:42	24
	1:2	1:1	0:1	1:1	0:0	1:0	1:0	3:0	2:3	0:3	0:0	4:1	1:5	4:0	–	3:0					
16. Jednota Trenčín	2:0	0:3	0:4	0:2	0:1	1:1	0:1	3:0	1:1	0:0	2:1	2:5	0:7	2:2	2:1	–	9	6	15	31:52	24
	2:4	3:0	3:1	1:0	1:3	1:3	2:0	0:1	0:4	1:0	0:1	1:2	1:1	0:0	0:3	–					

Nováčkové: Zbrojovka Brno, AC Nitra – z prvních dvou míst celostátní druhé ligy
Sestup: Inter Bratislava, Jednota Trenčín

Nejlepší střelci sezóny

Ján Čapkovič	Slovan Bratislava	19
Adamec	Spartak Trnava	14
Štrausz	VSS Košice	14
Švehlík	Slovan Bratislava	13
Klement	Baník Ostrava	13
Masrna	Spartak Trnava	13
Kuna	Spartak Trnava	13
Miklóš	Zbrojovka Brno	12
Slezák	ZVL Žilina	12
Stratil	Sklo Union Teplice	11

Nejlepší střelci jednotlivých mužstev

Spartak Trnava: Adamec 14, Masrna 13, Kuna 13
Slovan Bratislava: Ján Čapkovič 19, Švehlík 13, Jokl 9
Dukla Praha: Nehoda 10, Bičovský 10, J. Móder 9
VSS Košice: Štrausz 14, Boroš 6, Daňko 6
ZVL Žilina: Slezák 12, J. Tománek 6, Š. Tománek 5
Sparta Praha: Bartoň 10, B. Veselý 9, Kára 8
Slavia Praha: Cipro 7, Z. Klimeš 6, F. Veselý 5
Lokomotíva Košice: Ondo 8, Farkaš 8, Hric 4
Sklo Union Teplice: Stratil 11, J. Melichar 6, Voborník 5, Findejs 5
AC Nitra: Ternény 8, Michálek 4
Tatran Prešov: Turčányi 6, Bubenko 5, Takács 5
Baník Ostrava: Klement 13, L. Michalík 5
TŽ Třinec: Solčan 8, P. Svoboda 7, Kuchár 6, Škereň 6
Zbrojovka Brno: Miklóš 12, Kotásek 8, Kroupa 6
Inter Bratislava: Krnáč 9, Levický 6, Petrovič 4
Jednota Trenčín: Jančula 9, Navrátil 6, Mihálik 4

Nejlepší aktivně hrající střelci

Adamec	Spartak Trnava/ Slovan Bratislava	146
Mašek	Sparta Praha	119
Štrausz	VSS Košice	81
Štrunc	Dukla Praha	77
Jokl	Slovan Bratislava	63

Hráčské kádry nováčků

AC Nitra: Szabó, Medveď – Porubský, Ižold, Dominka, Zekucia, Pozdech – Rapan, Švec, Michálek, Štarke, Klec, Mikulášik, Balogh – Ternény, Halás, Gábriš, Rosinský, Š. Ivančík, Horn
Zbrojovka Brno: Padúch, Páleník, Pelikán – Vítů, Pospíšil, Popluhár, Sokol, J. Klimeš, Baláž, Minařík – Gaštan, Soukal, Konečný, Lichtnégl, Kotásek, Kukla, Sýkora, Kroupa, Miklóš, Kopenec, Václavíček, Lauko

Změny v hráčských kádrech ostatních mužstev

Sparta Trnava: *nový hráč:* Kéketi
Slovan Bratislava: *noví hráči:* M. Masný, K. Gögh; *odešli:* Hrdlička (Zbrojovka Brno), J. Tománek
Dukla Praha: *noví hráči:* Kislinger, Ilavský, D. Herda, Nehoda; *odešli:* Hudec (VŽKG), Bičovský (Teplice), Vojkůvka (Ostrava), S. Štrunc (Plzeň), Čadek
VSS Košice: *noví hráči:* Oboril, Angyal; *odešli:* Pivarník (Slovan Bratislava), Desiatnik, Bomba (VSŽ Košice)
ZVL Žilina: *noví hráči:* V. Rusnák, J. Tománek; *odešli:* Gomola, Gerhát, Chobot
Sparta Praha: *nový hráč:* Pešice; *odešli:* Kramerius (Hradec Králové), Vrána, Uličný, F. Gögh
Slavia Praha: *noví hráči:* Z. Jurkanin, Patlejch, Cipro, Nedorost; *odešli:* Tesař, Nedorost, Kopecký
Lokomotíva Košice: *noví hráči:* S. Seman, Ujhely, Mantič, Jacko, Józsa; *odešel:* Pšurný (Dukla Praha)
Sklo Union Teplice: *noví hráči:* Mixa, Kovář; *odešli:* Smetana, Senický; Voborník (Slavia), Knebort (Bohemians)
Tatran Prešov: *noví hráči:* Komanický, Škorupa
Baník Ostrava: *nový hráč:* Tondra; *odešel:* Slaný (Dukla Praha), Ondák
TŽ Třinec: *noví hráči:* Pospíšil, P. Svoboda, Hadrava
Inter Bratislava: *nový hráč:* Jurkemik; *odešli:* Bínovský, I. Daňo
Jednota Trenčín: *noví hráči:* V. Masný, Hojsík; *odešel:* Nagy (Lok. Košice)

	1.	2.	3.	4.	5.	6.	7.	8.	9.	10.	11.	12.	13.	14.	15.	16.					
1. Spartak Trnava	—	0:0	0:0	1:1	2:1	2:0	6:0	0:0	0:3	3:0	2:1	3:3	2:0	0:0	0:0	1:0	16	7	7	47:20	39
	—	2:0	1:2	0:1	1:0	5:0	1:2	2:0	1:0	0:2	1:2	3:1	0:1	4:0	3:0	1:0					
2. Tatran Prešov	0:0	—	1:0	2:0	3:2	1:1	0:2	2:0	0:3	4:1	1:0	2:0	1:3	2:0	2:0	0:0	17	4	9	42:30	38
	0:2	—	1:2	0:2	0:4	2:1	4:0	0:1	3:0	1:1	3:1	0:3	2:0	1:0	3:1	1:0					
3. VSS Košice	0:0	0:1	—	1:1	0:2	0:1	1:0	4:0	1:0	0:1	4:0	0:4	4:1	0:0	2:0	6:2	13	9	8	46:28	35
	2:1	2:1	—	0:1	5:0	3:1	0:3	1:0	1:1	1:1	2:2	3:0	1:1	0:0	1:1	1:2					
4. Dukla Praha	1:1	0:2	1:1	—	1:2	0:1	2:1	2:1	2:1	2:0	1:1	0:0	4:1	0:1	0:1	0:0	12	10	8	32:23	34
	1:0	2:0	1:0	—	1:1	0:0	0:0	0:1	2:3	0:0	2:2	0:1	1:0	1:0	2:0	3:1					
5. ZVL Žilina	1:2	2:3	2:0	2:1	—	3:0	1:0	1:3	1:0	3:0	1:3	3:0	0:2	2:1	0:0	5:0	14	5	11	50:38	33
	0:1	4:0	0:5	1:1	—	2:3	3:1	0:2	1:0	1:4	1:1	0:0	3:0	3:0	2:3	2:2					
6. Lokomotíva Košice	0:2	1:1	1:0	1:0	0:3	—	3:1	0:2	2:2	2:1	4:1	2:0	1:3	1:2	0:2	3:1	12	8	10	39:40	32
	0:5	1:2	1:3	0:0	3:2	—	1:1	3:0	1:0	0:3	0:0	4:1	2:0	1:1	1:1	0:0					
7. Baník Ostrava	0:6	2:0	0:1	1:2	0:1	1:3	—	1:2	2:1	0:1	1:2	1:1	2:0	2:0	0:0	0:0	11	8	11	32:34	30
	2:1	0:4	3:0	0:0	1:3	1:1	—	1:0	0:2	0:0	2:0	1:0	1:1	3:1	1:1	3:0					
8. Slovan Bratislava	0:0	0:2	0:4	1:2	3:1	2:0	2:1	—	1:1	1:0	2:2	2:0	0:0	0:4	0:0	0:1	12	5	13	32:31	29
	0:2	1:0	0:1	1:0	2:0	0:3	0:1	—	0:1	2:0	1:2	0:1	0:2	2:0	2:0	7:0					
9. Sklo Union Teplice	3:0	3:0	0:1	1:2	0:1	2:2	1:2	1:1	—	0:2	0:2	1:1	1:0	2:0	2:0	0:1	12	4	14	37:34	28
	0:1	0:3	1:1	3:2	0:1	0:1	2:0	1:0	—	4:2	1:0	0:3	1:0	1:3	1:2	5:0					
10. AC Nitra	0:3	1:4	1:0	0:2	0:3	1:2	1:0	0:1	2:0	—	2:0	1:3	1:0	1:0	2:2	5:0	11	6	13	36:39	28
	2:0	1:1	1:1	0:0	4:1	3:0	0:0	0:2	2:4	—	1:2	4:0	0:3	0:2	0:0	0:3					
11. Sparta Praha	1:2	0:1	0:4	1:1	3:1	1:4	2:1	2:2	2:0	0:2	—	3:2	1:1	3:0	2:0	2:3	10	8	12	39:45	28
	2:1	1:3	2:2	2:2	1:1	0:0	0:2	2:1	0:1	2:1	—	1:3	0:1	1:2	0:0	2:1					
12. Zbrojovka Brno	3:3	0:2	4:0	0:0	0:3	0:2	1:1	0:2	1:1	3:1	2:3	—	2:5	2:2	0:1	3:0	10	7	13	43:45	27
	1:3	3:0	0:3	1:0	0:0	1:4	0:1	1:0	3:0	0:4	3:1	—	5:0	1:1	3:0	0:2					
13. Škoda Plzeň	0:2	3:1	1:4	1:4	2:0	3:1	0:2	0:0	0:1	0:1	1:1	5:2	—	1:1	3:2	0:1	10	6	14	32:44	26
	1:0	0:2	1:1	0:1	0:3	0:2	1:1	2:0	0:1	3:0	1:0	0:5	—	2:2	0:3	1:0					
14. Slavia Praha	0:0	0:2	0:0	1:0	1:2	2:1	0:2	4:0	0:2	0:1	0:3	2:2	1:1	—	1:1	0:2	8	9	13	30:41	25
	0:4	0:1	0:0	0:1	0:3	1:1	1:3	0:2	3:1	2:0	2:1	1:1	2:2	—	4:1	2:1					
15. TŽ Třinec	0:0	0:2	0:2	1:0	0:0	2:0	0:0	0:0	0:2	2:2	0:2	1:0	2:3	1:1	—	0:2	7	11	12	24:39	25
	0:3	1:3	1:1	0:2	3:2	1:1	1:1	0:2	2:1	0:0	0:0	0:3	3:0	1:4	—	2:0					
16. Spartak Hradec Králové	0:1	0:0	2:6	0:0	0:5	1:3	0:0	1:0	1:0	0:5	3:2	0:3	1:0	2:0	2:0	—	9	5	16	25:55	23
	0:1	0:1	2:1	1:3	2:2	0:0	0:3	0:7	0:5	3:0	1:2	2:0	0:1	1:2	0:2	—					

Nováčkové: Škoda Plzeň, Spartak Hradec Králové – z prvních dvou míst celostátní druhé ligy
Sestup: TŽ Třinec, Spartak Hradec Králové

Nejlepší střelci sezóny

Józsa	Lokomotíva Košice	21
Slezák	ZVL Žilina	19
Bičovský	Sklo Union Teplice	14
Klement	Baník Ostrava	13
Miklóš	Zbrojovka Brno	13
Tománek J.	ZVL Žilina	12
Štrausz	VSS Košice	11
Ternény	AC Nitra	10
Klimeš Z.	Slavia Praha	10
Daňko	VSS Košice	9
Kuna	Spartak Trnava	9

Nejlepší střelci jednotlivých mužstev

Spartak Trnava: Kuna 9, Kabát 6, Fandel 6
Tatran Prešov: Bubenko 8, Turčányi 7, Komanický 7
VSS Košice: Štrausz 11, Daňko 9, Andrejko 7
Dukla Praha: Slaný 6, J. Móder 5, Gajdůšek 4
ZVL Žilina: Slezák 19, J. Tománek 12, Š. Tománek 7
Lokomotíva Košice: Józsa 21, Jacko 5, Ondo 4
Baník Ostrava: Klement 13, Mička 6
Slovan Bratislava: Ján Čapkovič 8, Ondruš 7, Pekárik 6
Sklo Union Teplice: Bičovský 14, J. Melichar 7, Stratil 6
AC Nitra: Ternény 10, Takács 6, Ižold 5, Horn 5
Sparta Praha: Bartoň, O. Urban, Stránský po 7
Zbrojovka Brno: Miklóš 13, Kotásek 8, Kopenec 6
Škoda Plzeň: Bican 7, Gomola 5, Michálek 5
Slavia Praha: Z. Klimeš 10, M. Medviď 5, J. Bouška 3, Cipro 3
TŽ Třinec: Solčan 5, Zbončák 4
Spartak Hradec Králové: Lubas 8, Finger 5

Nejlepší aktivně hrající střelci

Adamec	Spartak Trnava/ Slovan Bratislava	151
Mašek	Sparta Praha	121
Štrausz	VSS Košice	92
Štrunc	Škoda Plzeň /Dukla Praha	79
Knebort	Bohemians Praha	62

Hráčské kádry nováčků

Škoda Plzeň: Čaloun, Žalec – Sudík, Plass, Kořínek, Pleško, Brusnický – Fojtík, Kamír, Bican, Süss, Hoffman – Kříbala, Michálek, Uličný, Gomola, S. Štrunc, Krušina, Kašpar
Spartak Hradec Králové: Kramerius, Jindra, Cholenský – Fišer, Kuchař, Rolko, Hrůša, Kout – Franc, Tauchen, Cerman, Plocek, Moník, Zeman, Hůlka, Marčík – Rott, Němeček, Schmidt, Lubas, Finger

Změny v hráčských kádrech ostatních mužstev

Spartak Trnava: *noví hráči:* Mrva, Koleníč, Kramlík, F. Horváth
Tatran Prešov: *nový hráč:* Vankovič; *odešli:* Štefan, Pasierb
VSS Košice: *noví hráči:* Battyanyi, Tamáš, Gallis; *odešli:* Bomba, Boroš
Dukla Praha: *noví hráči:* Rosický, Senický, Macela, Slaný, J. Móder, Forman, Štambachr, Boroš
ZVL Žilina: *noví hráči:* Šulgan, Beleš; *odešli:* Golian, Kirth
Lokomotíva Košice: *noví hráči:* Pencák, J. Marchevský, Nagy; *odešel:* Ondrášek
Baník Ostrava: *noví hráči:* Rygel, Kvasnica, Albrecht, Vojkůvka
Slovan Bratislava: *noví hráči:* Haraslín, Pivarník
Sklo Union Teplice: *noví hráči:* Setínský, Weigend, Thorovský, Vejvoda II
Sparta Praha: *noví hráči:* Princ, Stránský, Kislinger
Zbrojovka Brno: *noví hráči:* Uvízl, J. Hajský, Cvetler, Hamřík, Jarůšek; *odešli:* Kukla, Konečný
Slavia Praha: *noví hráči:* Biroš, J. Bouška, Zakopal, M. Medviď
TŽ Třinec: *nový hráč:* F. Gögh; *odešli:* Blín, Laciga, Karkó, Sykyta, Vápeník
AC Nitra: *odešel:* Š. Ivančík (Bohemians)

	1.	2.	3.	4.	5.	6.	7.	8.	9.	10.	11.	12.	13.	14.	15.	16.					
1. Slovan Bratislava	–	3:0	5:1	2:3	1:0	1:2	2:0	2:0	3:2	3:1	1:1	1:1	3:2	1:1	0:0	0:3	15	7	8	58:39	37
	–	2:2	1:5	1:2	2:0	2:0	2:3	1:1	3:0	1:1	4:2	2:1	3:0	1:3	0:1	5:1					
2. Dukla Praha	0:3	–	1:0	0:1	2:1	2:1	2:0	0:2	0:1	2:0	2:1	2:3	4:0	0:0	2:0	4:2	14	7	9	42:34	35
	2:2	–	1:2	2:2	3:1	1:1	1:1	2:0	1:1	0:2	1:3	1:0	1:3	1:0	1:1	1:0					
3. Slavia Praha	1:5	0:1	–	0:1	1:0	1:0	2:0	1:0	1:3	1:0	2:3	1:3	3:1	0:1	1:1	1:0	16	2	12	47:38	34
	5:1	2:1	–	2:0	1:2	1:2	0:3	1:4	3:1	2:1	0:1	3:0	3:1	5:0	3:2	0:0					
4. Baník Ostrava	3:2	1:0	1:0	–	1:0	2:1	1:0	1:2	2:0	2:0	1:3	0:5	4:2	0:2	1:5	0:0	14	6	10	40:42	34
	2:1	2:2	0:2	–	0:3	1:1	2:2	0:0	0:0	3:1	4:0	3:2	1:2	0:1	2:1	0:2					
5. ZVL Žilina	0:1	1:2	0:1	0:1	–	0:4	0:3	2:3	4:1	0:1	1:2	2:1	2:0	2:1	1:0	1:2	14	2	14	39:42	30
	0:2	1:3	2:1	3:0	–	2:1	2:0	2:1	1:1	3:1	2:2	0:4	1:0	0:1	2:1	2:1					
6. Sklo Union Teplice	2:1	1:2	0:1	1:2	4:0	–	1:2	1:3	2:0	0:1	3:0	2:0	1:1	1:1	2:4	4:0	11	7	12	42:39	29
	0:2	1:1	2:1	1:1	1:2	–	2:1	2:2	0:3	3:0	0:2	0:0	0:4	2:0	3:2	0:0					
7. Spartak Trnava	0:2	0:2	0:2	0:1	3:0	2:1	–	1:1	1:0	1:1	1:0	1:1	2:2	1:3	0:0	3:0	8	13	9	32:31	29
	3:2	1:1	3:0	2:2	0:2	1:2	–	0:0	0:1	0:1	0:0	1:1	1:1	2:0	1:1	1:1					
8. Sparta Praha	0:2	2:0	0:1	2:1	3:2	3:1	1:1	–	1:2	0:1	3:1	3:1	3:0	0:3	0:3	2:0	11	7	12	37:39	29
	1:1	0:2	4:1	0:0	1:2	2:2	0:0	–	1:3	0:0	1:1	0:3	0:1	1:0	3:2	0:2					
9. VSS Košice	2:3	1:0	3:1	0:2	1:4	0:2	0:1	2:1	–	0:0	1:0	5:1	1:4	3:1	1:0	0:0	11	7	12	41:45	29
	0:3	1:1	1:3	0:0	1:1	3:0	1:0	3:1	–	1:3	2:1	1:1	1:1	3:5	2:3	1:2					
10. Zbrojovka Brno	1:3	0:2	0:1	0:2	1:0	1:0	1:1	1:0	0:0	–	0:1	0:2	1:0	3:4	2:3	4:0	12	5	13	33:37	29
	1:1	2:0	1:2	1:3	1:3	0:3	1:0	0:0	3:1	–	1:1	2:0	0:3	3:1	1:0	1:0					
11. AC Nitra	1:1	1:2	3:2	3:1	2:1	0:3	0:1	1:3	0:1	1:0	–	1:1	0:2	2:1	3:0	1:7	10	9	11	38:50	29
	2:4	3:1	1:0	0:4	2:2	2:0	0:0	1:1	1:2	1:1	–	0:0	2:2	0:0	1:5	3:2					
12. Bohemians Praha	1:1	3:2	3:1	5:0	1:2	0:2	1:1	1:3	1:5	2:0	1:1	–	0:1	3:2	2:1	1:1	10	8	12	43:42	28
	1:2	0:1	1:3	2:3	4:0	0:0	1:1	3:0	1:1	0:2	0:0	–	1:0	0:2	1:3	4:1					
13. Inter Bratislava	2:3	0:4	1:3	2:4	0:2	1:1	2:2	0:3	4:1	0:1	2:0	1:0	–	6:1	4:2	0:1	11	6	13	45:46	28
	0:3	3:1	1:3	2:1	0:1	4:0	1:1	1:0	1:1	3:0	2:2	0:1	–	1:1	0:3	1:0					
14. Škoda Plzeň	1:1	0:0	1:0	2:0	1:2	1:1	3:1	3:0	1:3	4:3	1:2	2:3	1:6	–	1:3	1:1	10	8	12	38:46	28
	3:1	0:1	0:5	1:0	1:0	0:2	0:2	0:1	5:3	1:3	0:0	2:0	1:1	–	1:1	0:0					
15. Lokomotíva Košice	0:0	0:2	1:1	5:1	0:1	4:2	0:0	3:0	0:1	3:2	0:3	1:2	2:4	3:1	–	1:5	10	7	13	50:47	27
	1:0	1:1	2:3	1:2	1:2	2:3	1:1	2:3	3:2	0:1	5:1	3:1	3:0	1:1	–	1:1					
16. Tatran Prešov	3:0	2:4	0:1	0:0	2:1	0:4	0:3	0:2	0:0	0:4	7:1	1:1	1:0	1:1	5:1	–	8	9	13	35:43	25
	1:5	0:1	0:0	2:0	1:2	0:0	1:1	2:0	2:1	0:1	2:3	1:4	0:1	0:0	1:1	–					

Nováčkové: Bohemians Praha, Inter Bratislava – z prvních dvou míst celostátní druhé ligy
Sestup: Lokomotíva Košice, Tatran Prešov.

Nejlepší střelci sezóny

Józsa	Lokomotíva Košice	17
Bičovský	Sklo Union Teplice	17
Herda D.	Slavia Praha	15
Klement	Baník Ostrava	14
Ján Čapkovič	Slovan Bratislava	14
Slezák	ZVL Žilina	13
Bican	Škoda Plzeň	13
Nehoda	Dukla Praha	11
Levický	Inter Bratislava	11
Švehlík	Slovan Bratislava	11
Slezák	ZVL Žilina	72
Knebort	Bohemians	71

Nejlepší střelci jednotlivých mužstev

Slovan Bratislava: Ján Čapkovič 14, Švehlík 11, M. Masný 8
Dukla Praha: Nehoda 11, Gajdůšek 6, Štambachr 4
Slavia Praha: D. Herda 15, Segmüller 10, Z. Klimeš 5
Baník Ostrava: Klement 14, Tondra 6, Kvasnica 4
ZVL Žilina: Slezák 13, J. Tománek 9, Š. Tománek 6
Sklo Union Teplice: Bičovský 17, Stratil 8, Thorovský 6
Spartak Trnava: Adamec 7, Kuna 7, Kabát 4
Sparta Praha: Kára 9, Bartoň 7, O. Urban 6, Čermák 6
VSS Košice: Štrausz 8, Gallis 7, Andrejko 6
Zbrojovka Brno: Kroupa 9, Miklóš 7, Kotásek 5
AC Nitra: Ternény 8, Takács 5, Štarke 5
Bohemians Praha: Knebort 9, Panenka 9, Jarkovský 8
Inter Bratislava: Levický 11, Obložinský 9, Luprich 6
Škoda Plzeň: Bican 13, Forman 9, Štrunc 5
Lokomotíva Košice: Józsa 17, J. Móder 7, Ondo 6, Jacko 6
Tatran Prešov: I. Novák 7, Bubenko 7, Sobota 5

Nejlepší střelci od začátku ligy

Bican	Slavia Praha/Vítkovice	206
Wiecek	Baník Ostrava	174
Kloz	SK Kladno	168
Pavlovič L.	Tatran Prešov	164
Adamec	Spartak Trnava/ Slovan Bratislava	158

Nejlepší aktivně hrající střelci

Adamec	Spartak Trnava/ Slovan Bratislava	158
Štrausz	VSS Košice	100
Štrunc	Škoda Plzeň/Dukla Praha	84

Hráčské kádry nováčků

Bohemians Praha: Ledecký, Kozinka – Loukota, Valent, Šmídek, Vejvoda, Králíček, Packert, F. Smolík – Jílek, Knebort, Mastník, Panenka, J. Jelínek – Š. Ivančík, Jarkovský, Marek, Klouček, Kocourek
Inter Bratislava: Majthényi, Kovařík – Hrica, Šolín, Jurkemik, Barmoš, Goga, Luprich – Obložinský, Bajza, P. Mráz, Petrovič, R. Takáč, J. Kováč, Helesz – Levický, Petráš, Krnáč, Szikora

Hráčské kádry ostatních mužstev

Slovan Bratislava: Vencel, Sedílek – Pivarník, Joz. Čapkovič, Ľ. Zlocha, J. Zlocha, Mutkovič, Ondruš – K. Gögh, Pekárik, J. Novotný, J. Medviď, Elefant, Haraslín – M. Masný, Švehlík, Ján Čapkovič, Bizoň, Jokl
Dukla Praha: Viktor – Macela, Samek, K. Dvořák, Bendl, Krumich, I. Novák – Rott, Fandel, Gajdůšek, Geleta, Pšurný, Slaný, Dyba – Gerhát, Nehoda, Štambachr, Gergel, Vokáč, Hřebík
Slavia Praha: Stárek, Zlámal – Grospič, Mareš, Luža, Biroš, B. Smolík, Zakopal – Cipro, Z. Klimeš, J. Bouška, Z. Jurkanin, Lochman, Helešic, Uldrych, Jebavý – F. Veselý, D. Herda, Segmüller, Karban, Voborník
Baník Ostrava: Schmucker – Mochel, Hudeček, Huml, Rygel, R. Vojáček – Vojkůvka, Határ, L. Radimec, Mička, Knapp, Kvasnica, Sionko, Geduldík – Tondra, Klement, Albrecht, Jirousek, Levinský
ZVL Žilina: Cepo, Plach – A. Rusnák, Zigo, Šulgan, Gargulák, Chobot, Staškovan – Podolák, V. Rusnák, J. Tománek, Š. Tománek, Radolský – M. Kráľ, Slezák, Beleš, Vojtek
Sklo Union Teplice: J. Sedláček, Studený – Mixa, Vítů, J. Novák, Ženíšek, Z. Koubek, Kovář, Weigend, Mach, Senický – Žalud, Bičovský, J. Melichar, Findejs, Setínský – Thorovský, Stratil, Vejvoda II, Šourek, Macháček
Spartak Trnava: Kéketi, Geryk – Dobiáš, Majerník, Zvarík, Hagara, J. Kolenič, Bôžik – Varadín, Hrušecký, Kuna, Š. Horváth, Krajčovič – Adamec, Kabát, Masrna, Martinkovič, Kramlík, Pavlák, Gašparík, Ševčík, Vasilko
Sparta Praha: Kislinger, Poštulka – P. Melichar, F. Chovanec, O. Urban, Táborský, Migas, Kotál, Kotek, Princ – Stránský, S. Bouška, Rosický, Pešice – Kára, Čermák, Bartoň, Mašek, B. Veselý, J. Veselý, Típek, J. Jurkanin
VSS Košice: Švajlen – Králka, Battyanyi, Š. Jutka, Tomáš, Babej, Hoholko, Hlobil –

Štafura, Pollák, Daňko, Kiss, Štovčík, Seléš — Andrejko, Štrausz, Angyal, Gallis, Boroš, Borták

Zbrojovka Brno: Padúch, Pelikán, Páleník — J. Klimeš, Uvízl, Pospíšil, Hamřík, Lauko — Jarůšek, Kotásek, Václavíček, Hrdlička — Miklóš, Kroupa, Cvetler, Kopenec, J. Hajský, Hamár, J. Svoboda

AC Nitra: Szabó, Vincúr — Grác, Pozdech, Porubský, Rosinský, Toporčák, Dominka — Rapan, Štarke, Horn, Jenčák — Terněny, O. Takács, Tóth, Babčan, Szkladányi

Škoda Plzeň: Čaloun, Žalec — Sudík, Bruснický, Plass, Hofman, Kořínek, Michálek — Süss, Fojtík, Uličný, Bican, Pressl, Kašpar — Gomola, Křibala, Forman, Štrunc, Špelina

Lokomotíva Košice: Flešár — Mantič, M. Urban, Pencák, J. Suchánek, Černický, Knap — Ondo, J. Móder, Nagy, Farkaš, Hric — Jacko, Józsa, Ujhely, Mycio, Šlosiarik

Tatran Prešov: Červeňan — Sopko, Čabala, Peter Molnár, Mačupa, Fatľa — Turčányi, I. Novák, Škorupa, Fabula, T. Takács — Komanický, Bubenko, Onufrák, Sobota, Šoltys, Bartek, Štepánek, Baláž, Valíček, Vankovič

	1.	2.	3.	4.	5.	6.	7.	8.	9.	10.	11.	12.	13.	14.	15.	16.					
1. Slovan Bratislava	— —	1:0 4:2	1:1 0:1	2:0 0:2	0:2 2:0	4:0 0:0	4:0 1:1	2:0 0:0	1:2 1:1	5:2 2:3	1:2 1:0	8:1 4:2	1:1 4:0	3:2 2:2	2:4 5:0	4:1 7:2	16	7	7	72:34	39
2. Inter Bratislava	0:1 2:4	— —	2:1 1:1	1:5 7:0	2:0 0:3	3:1 2:0	0:1 3:1	2:3 4:1	3:1 0:1	4:0 2:3	1:2 3:1	2:0 2:1	1:0 2:1	1:2 4:0	7:4 2:1	1:2 2:0	18	1	11	66:41	37
3. Bohemians Praha	1:1 1:0	1:2 1:1	— —	3:0 2:0	1:1 1:2	2:2 2:0	0:2 2:0	0:3 5:2	1:2 1:0	0:1 1:0	3:0 1:2	1:1 2:1	1:0 2:0	2:0 0:5	1:1 4:1	4:0 0:1	15	6	9	46:31	36
4. Zbrojovka Brno	0:2 2:0	5:1 0:7	0:3 0:2	— —	1:1 1:0	1:1 1:0	5:2 2:2	4:1 0:1	0:0 0:0	2:1 0:2	0:2 0:0	2:1 0:1	2:1 0:1	1:1 2:1	1:1 2:1	1:4 2:0	12	8	10	37:40	32
5. Slavia Praha	2:0 0:2	0:2 3:0	1:1 2:1	1:1 0:1	— —	1:3 1:2	2:2 1:1	2:6 5:2	1:0 3:1	0:1 4:2	2:0 0:2	2:4 3:1	0:1 2:2	1:1 1:0	3:0 0:2	2:0 1:3	12	6	12	46:44	30
6. Spartak Trnava	0:4 0:0	1:3 0:2	2:2 0:2	1:1 0:1	3:1 2:1	— —	0:2 0:0	1:3 1:0	2:1 2:1	1:0 2:0	2:0 0:1	1:1 1:2	0:2 3:2	1:0 0:1	1:1 2:0	2:0 1:2	12	6	12	32:36	30
7. Sklo Union Teplice	0:4 1:1	1:0 1:3	2:0 0:2	2:5 2:2	2:2 1:1	2:0 0:0	— —	3:0 3:3	0:0 0:0	1:0 0:2	0:0 1:0	0:0 1:2	2:1 0:0	0:2 0:0	2:0 0:4	0:2 1:0	9	12	9	28:36	30
8. VSS Košice	0:2 0:0	3:2 1:4	3:0 2:5	1:4 1:0	6:2 2:5	3:1 0:1	0:3 3:3	— —	1:2 6:3	6:2 1:3	1:2 3:0	5:0 1:4	3:2 0:0	1:1 1:1	5:1 1:2	1:2 5:1	12	5	13	66:58	29
9. Dukla Praha	2:1 1:1	1:3 1:0	2:1 0:1	0:0 0:0	0:1 1:3	1:2 1:2	0:0 0:0	2:1 3:6	— —	1:2 1:0	1:0 1:1	1:1 1:1	1:2 1:1	0:0 2:1	0:3 3:0	4:0 1:1	9	11	10	33:35	29
10. Škoda Plzeň	2:5 3:2	0:4 3:2	1:0 0:1	1:2 2:0	1:0 2:4	0:1 0:2	0:1 2:0	2:6 3:1	2:1 0:1	— —	2:1 1:2	0:1 1:0	0:2 3:3	2:0 3:3	3:5 2:0	1:2 3:1	13	2	15	45:53	28
11. LIAZ Jablonec	2:1 0:1	2:1 1:3	0:3 2:1	2:0 0:0	0:2 2:0	0:2 1:0	0:0 0:1	2:1 0:3	0:1 1:1	1:2 2:1	— —	2:1 1:3	0:0 1:0	0:1 1:3	3:1 0:1	1:0 1:2	12	4	14	28:36	28
12. ZVL Žilina	1:8 2:4	0:2 1:2	1:1 1:2	1:2 1:0	4:2 1:3	1:1 2:1	0:0 2:1	0:5 4:1	1:1 1:1	1:0 0:1	1:2 3:1	— —	1:1 1:0	2:0 0:1	3:2 0:3	0:1 2:0	11	6	13	38:49	28
13. Baník Ostrava	1:1 0:4	0:1 1:2	0:1 0:2	1:2 1:0	1:0 2:2	2:0 2:3	1:2 0:0	2:3 0:0	2:1 1:1	2:0 3:3	0:0 0:1	1:1 0:1	— —	3:1 0:1	1:0 1:1	2:1 2:1	9	9	12	32:36	27
14. TŽ Třinec	2:3 2:2	2:1 0:4	0:2 5:0	1:1 1:2	1:1 0:1	0:1 1:0	2:0 0:0	1:1 1:1	0:0 1:2	0:2 3:3	1:0 3:1	0:2 1:0	1:3 1:0	— —	0:0 0:1	1:0 0:3	9	9	12	31:37	27
15. Sparta Praha	4:2 0:5	4:7 1:2	1:1 1:4	1:1 1:2	0:3 2:0	1:1 0:2	0:2 4:0	1:5 2:1	3:0 0:3	5:3 0:2	1:3 1:0	2:3 3:0	0:1 1:1	0:0 1:0	— —	1:0 3:0k	11	5	14	44:54	27
16. AC Nitra	1:4 2:7	2:1 0:2	0:4 1:0	4:1 0:2	0:2 3:1	0:2 2:1	2:0 0:1	2:1 1:5	0:4 1:1	2:1 1:3	0:1 2:1	1:0 0:2	1:2 1:2	0:1 3:0	0:1 0:3k	— —	11	1	18	32:56	23

Nováčkové: LIAZ Jablonec, TŽ Třinec – z prvních dvou míst celostátní druhé ligy
Sestup: Sparta Praha, AC Nitra
Poznámka: Utkání AC Nitra–Sparta Praha bylo kontumováno ve prospěch Sparty pro inzultaci pomezního rozhodčího.

Nejlepší střelci sezóny

Petráš	Inter Bratislava	20
Ján Čapkovič	Slovan Bratislava	16
Štrausz	VSS Košice	15
Svoboda R.	LIAZ Jablonec	14
Gallis	VSS Košice	14
Švehlík	Slovan Bratislava	13
Masný M.	Slovan Bratislava	13
Segmüller	Slavia Praha	13
Gajdůšek	Dukla Praha	10
Levický	Inter Bratislava	10
Kroupa	Zbrojovka Brno	10

Nejlepší střelci jednotlivých mužstev

Slovan Bratislava: Ján Čapkovič 16, Švehlík 13, M. Masný 13
Inter Bratislava: Petráš 20, Levický 10, Jurkemik 8
Bohemians Praha: Panenka 7, Š. Ivančík 7, Knebort 6, Jarkovský 6
Zbrojovka Brno: Kroupa 10, J. Hajský 6, Kotásek 6
Slavia Praha: Segmüller 13, Jebavý 8, D. Herda 6
Spartak Trnava: Jančula 7, Adamec 5
Sklo Union Teplice: Bičovský 7, Vejvoda II 4, Ženíšek 4
VSS Košice: Štrausz 15, Gallis 14, Daňko 9
Dukla Praha: Gajdůšek 10, Nehoda 8, Bilský 4
Škoda Plzeň: Štrunc 8, K. Vojáček 7, Bican 6, Uličný 6
LIAZ Jablonec: R. Svoboda 14, Štarch 4
ZVL Žilina: Slezák 8, Š. Tománek, 7 Beleš 6
Baník Ostrava: Albrecht 8, Knapp 6, Klement 5
TŽ Třinec: Pospíšil 5, Zbončák, Škereň, Kuchár po 4
Sparta Praha: Pešice 7, O. Urban 6, Jiras 5
AC Nitra: Štarke 5, Tóth, Ternény, Grác po 4

Nejlepší střelci od začátku ligy

Bican	Slavia Praha/Vítkovice	206
Wiecek	Baník Ostrava	174
Kloz	SK Kladno	168
Pavlovič L.	Tatran Prešov	164
Adamec	Spartak Trnava/ Slovan Bratislava	163

Nejlepší aktivně hrající střelci

Adamec	Spartak Trnava/ Slovan Bratislava	163
Štrausz	VSS Košice	115
Štrunc	Škoda Plzeň/Dukla Praha	92
Ján Čapkovič	Slovan Bratislava	83
Slezák	ZVL Žilina	80

Hráčské kádry nováčků

LIAZ Jablonec: Vošta, Straka, Vávra – Badin, Huščava, Šrejma, Patlejch, Frydrych – Helešic, R. Svoboda, Mužík, Kukla, Lochman – Štarch, Petříček, Bartyzal, Latislav, Solčán, Jelínek, Pěnek
TŽ Třinec: Hadrava, Mrozek – Pauřík, Lišaník, Vašek, P. Svoboda, Huťka, Pospíšil – Škereň, Biely, Melúch, Jiskra, F. Gögh – Roubíček, Nevrlý, Kuchár, D. Zbončák, Šarišský, Lysek, Onufrák

Změny v hráčských kádrech ostatních mužstev

Slovan Bratislava: *odešel:* Ľ. Zlocha (Inter)
Inter Bratislava: *noví hráči:* Ľ. Zlocha, Šimončič, Michalec; *odešli:* Petrovič, Krnáč, Szikora, Majthényi, Šolín, Obložinský
Bohemians Praha: *noví hráči:* Prokeš, Řehák
Zbrojovka Brno: *noví hráči:* Hron, J. Svoboda
Slavia Praha: *noví hráči:* Peclinovský, Lubas, P. Herda, Karafiát; *odešli:* Helešic, Lochman, Z. Jurkanin, Karban
Sklo Union Teplice: *noví hráči:* Jirousek, Finger; *odešli:* Mach, Žalud
VSS Košice: *noví hráči:* Baranec, Lipnický; *odešli:* Švajlen, Andrejko (Dukla B. Bystrica)
Dukla Praha: *noví hráči:* Netolička, Datko, Vdovjak, Pelc, Bilský, Mikuš; *odešli:* Fandel, Gerhát, Slaný (Baník Ostrava), Vokáč
Škoda Plzeň: *noví hráči:* Šíp, Pressl, K. Vojáček
Spartak Trnava: *noví hráči:* Kramoliš, Jančula, Baďura; *odešli:* Hrušecký, Hagara, Majerník, Koleníč, Martinkovič
ZVL Žilina: *noví hráči:* Kališ, Gerhát a Frič (oba z voj. služby); *odešli:* Smak, Zigo, Plach, V. Rusnák, Kráľ, Radolský
Sparta Praha: *noví hráči:* Hrůša, Caudr, Nachtman, Jiras, Smolaga, Konvalinka; *odešli:* Migas, Mašek, Brabec, S. Bouška, Bartoň
AC Nitra: *noví hráči:* Labay, Bilský, Ižold, *odešli:* Szabó (Dukla B. Bystrica), Bilský (Dukla Praha)
Baník Ostrava: *noví hráči:* P. Michalík, Slaný, Kolečko; *odešli:* Jirousek (Teplice), Határ, Barsch

	1.	2.	3.	4.	5.	6.	7.	8.	9.	10.	11.	12.	13.	14.	15.	16.					
1. Baník Ostrava	—	3:1	2:0	1:3	3:1	0:0	1:1	1:3	1:2	0:2	1:6	0:2	0:0	3:0	1:1	1:0	14	9	7	37:29	37
	—	2:1	0:1	3:0	0:0	2:0	0:0	3:2	2:1	0:0	2:0	1:0	1:0	0:0	1:1	2:1					
2. Slovan Bratislava	1:3	—	0:1	2:1	4:1	0:2	1:0	0:2	1:1	2:0	4:0	0:1	5:0	6:0	2:2	1:0	15	6	9	49:25	36
	1:2	—	2:0	0:1	0:1	1:1	1:1	2:1	2:1	2:1	0:0	2:1	0:0	1:0	6:0	0:1					
3. Slavia Praha	0:2	1:0	—	3:2	2:3	2:0	0:0	4:1	1:1	5:0	1:0	6:2	1:3	0:1	0:2	1:0	16	4	10	50:33	36
	1:0	0:2	—	2:0	1:1	1:3	1:0	1:4	0:1	1:0	1:1	0:1	2:1	3:1	7:1	2:0					
4. Dukla Praha	3:1	1:2	2:3	—	2:3	1:0	1:1	3:2	1:2	1:1	3:2	4:1	0:1	4:0	0:1	2:1	15	5	10	52:36	35
	0:3	1:0	0:2	—	6:0	0:1	1:0	4:2	1:1	1:2	2:0	1:0	2:2	1:0	2:2	2:0					
5. Sklo Union Teplice	1:3	1:4	3:2	3:2	—	0:1	1:1	2:1	0:0	2:0	1:4	1:3	6:1	0:1	3:0	1:0	12	8	10	36:44	32
	0:0	1:0	1:1	0:6	—	1:6	1:0	0:0	0:0	1:0	2:0	1:0	0:2	2:2	1:1	0:3					
6. Inter Bratislava	0:0	2:0	0:2	0:1	1:0	—	1:0	0:0	1:0	0:2	4:2	3:0	0:2	0:1	1:0	0:1	12	7	11	34:27	31
	0:2	1:1	3:1	1:0	6:1	—	1:2	0:3	0:0	1:2	3:0	1:2	1:1	1:1	0:0	2:0					
7. Zbrojovka Brno	1:1	0:1	0:0	1:1	1:1	0:1	—	1:3	0:3	0:0	0:4	1:1	2:0	8:0	2:1	2:0	11	9	10	35:28	31
	0:0	1:1	0:1	0:1	0:1	2:1	—	3:0	1:0	1:0	1:2	2:0	0:0	2:0	0:3	3:1					
8. Lokomotíva Košice	3:1	2:0	1:4	2:3	1:2	0:0	3:1	—	0:5	0:5	0:2	5:0	0:3	2:1	2:1	2:1	12	6	12	55:50	30
	2:3	1:2	4:1	2:4	0:0	3:0	0:3	—	1:1	5:2	1:1	0:3	3:0	0:0	10:1	0:0					
9. Bohemians Praha	2:1	1:1	1:1	2:1	0:0	0:1	3:0	5:0	—	0:2	1:2	1:0	2:3	3:3	1:3	0:0	10	10	10	35:31	30
	1:2	1:2	1:0	1:1	0:0	0:0	0:1	1:1	—	2:0	0:0	1:4	2:1	0:1	1:0	2:0					
10. Spartak Trnava	2:0	0:2	0:5	1:1	0:2	2:0	0:0	5:0	2:0	—	3:0	2:0	1:1	1:2	0:2	0:1	12	5	13	35:32	29
	0:0	1:2	0:1	2:1	0:1	2:1	0:1	2:5	0:2	—	0:0	0:1	2:0	3:0	2:0	2:1					
11. VSS Košice	6:1	0:4	0:1	2:3	4:1	2:4	4:0	2:0	2:1	0:3	—	2:3	4:2	3:0	1:0	4:1	11	6	13	45:42	28
	0:2	0:0	1:1	0:2	0:2	0:3	2:1	1:1	0:0	0:0	—	3:1	1:2	0:1	1:1	0:1					
12. ZVL Žilina	2:0	1:0	2:6	1:4	3:1	0:3	1:1	0:5	0:1	0:2	3:2	—	2:0	5:0	0:0	0:2	12	4	14	38:42	28
	0:1	1:2	1:0	0:1	0:1	2:1	0:2	3:0	4:1	1:0	1:3	—	1:1	0:1	1:1	3:0					
13. Škoda Plzeň	0:0	0:5	3:1	1:0	1:6	2:0	0:2	3:0	3:2	1:1	2:4	0:2	—	2:4	1:0	3:1	10	7	13	34:48	27
	0:1	0:0	1:2	2:2	2:0	1:1	0:0	0:3	1:2	0:2	2:1	1:1	—	1:0	1:2	0:3					
14. Jednota Trenčín	0:3	0:6	1:0	0:4	1:0	1:0	0:8	1:2	3:3	2:1	0:3	0:5	4:2	—	1:0	0:0	9	8	13	23:53	26
	0:0	0:1	1:3	0:1	2:2	1:1	0:2	0:0	1:0	0:3	1:0	1:0	0:1	—	1:1	1:1					
15. LIAZ Jablonec	1:1	2:2	2:0	1:0	0:3	0:1	1:2	1:2	3:1	2:0	0:1	0:0	0:1	0:1	—	0:2	7	10	13	28:51	24
	1:1	0:6	1:7	2:2	1:1	0:0	3:0	1:10	0:1	0:2	1:1	1:1	2:1	1:1	—	1:0					
16. TŽ Třinec	0:1	0:1	0:1	1:2	0:1	1:0	0:2	1:2	0:0	1:0	1:4	2:0	1:3	0:0	2:0	—	8	4	18	22:37	20
	1:2	1:0	0:2	0:2	3:0	0:2	1:3	0:0	0:2	1:2	1:0	0:3	3:0	1:1	0:1	—					

Nováčkové: Lokomotíva Košice, Jednota Trenčín — z prvních dvou míst celostátní druhé ligy
Sestup: LIAZ Jablonec, TŽ Třinec.

Nejlepší střelci sezóny

Gallis	VSS Košice	21
Nehoda	Dukla Praha	17
Panenka	Bohemians	15
Svoboda R.	LIAZ Jablonec	15
Józsa	Lokomotíva Košice	14
Segmüller	Slavia Praha	12
Hoholko	VSS Košice	10
Móder J.	Lokomotíva Košice	9
Petráš	Inter Bratislava	9
Švehlík	Slovan Bratislava	9
Veselý F.	Slavia Praha	9

Nejlepší střelci jednotlivých mužstev

Baník Ostrava: Knapp 8., Sionko 7, Klement 6
Slovan Bratislava: Švehlík 9, Ján Čapkovič 8, M. Masný 7, Bojkovský 7
Slavia Praha: Segmüller 12, F. Veselý 9, D. Herda 7
Dukla Praha: Nehoda 17, Vízek 7, Štambachr 6, Rott 6
Sklo Union Teplice: Bičovský 8, J. Melichar 7, Thorovský 6
Inter Bratislava: Petráš 9, Levický 8, Luprich 7
Zbrojovka Brno: Kroupa 7, J. Hajský 5, Kotásek 5
Lokomotíva Košice: Józsa 14, J. Móder 9, Kozák 8, Ujhely 8
Bohemians Praha: Panenka 15, Mastník 7, Jarkovský 6
Spartak Trnava: Adamec 6, Baďura 5
VSS Košice: Gallis 21, Hoholko 10, Daňko 6
ZVL Žilina: Š. Tománek 8, Chobot 7, J. Tománek 4, Frič 4
Škoda Plzeň: Štrunc 7, Uličný 6, Michálek 6
Trenčín: Angyal 5, Holcinger 4
LIAZ Jablonec: R. Svoboda 15, Dozorec 4
TŽ Třinec: F. Hruška 7, Pospíšil 5

Nejlepší střekci od začátku ligy

Bican	Slavia Praha/Vítkovice	206
Wiecek	Baník Ostrava	174
Adamec	Spartak Trnava/ Slovan Bratislava	169
Kloz	SK Kladno	168
Pavlovič L.	Tatran Prešov/RH Brat.	164

Nejlepší aktivně hrající střelci

Adamec	Spartak Trnava/ Slovan Bratislava	169
Štrunc	Škoda Plzeň/Dukla Praha	99
Ján Čapkovič	Slovan Bratislava	91
Levický	Inter Bratislava	87
Bičovský	SU Teplice/Dukla Praha	76

Hráčské kádry nováčků

Lokomotíva Košice: Flešár, S. Seman — Boroš, Černický, J. Kolenič, Kretovič, Mantič, Pencák, Repík, J. Suchánek — P. Fecko, J. Móder, Kozák, Žitňár — Jacko, Józsa, Lovacký, Pizúr, Ujhely
Jednota Trenčín: Macháč — Hollý, Čechvala, Berec, Nemček — Mojžiš, Brezovský, Mihálek, Bizoň, Řádek — Jankech, Fischer, Holcinger, V. Masný, Angyal, Lintner

Změny v hráčských kádrech ostatních mužstev

Slovan Bratislava: *noví hráči:* Matula, M. Veselý, Bojkovský; *odešli:* Jokl, Bizoň (Trenčín), Mutkovič (Žilina)
Inter Bratislava: *noví hráči:* Paliatka, Kalmár, Hudec; *odešel:* Hrica
Boheminas Praha: *noví hráči:* J. Ivančík, Štarch, Marčík; *odešli:* Klouček (RH Cheb)
Zbrojovka Brno: *noví hráči:* Pešice, Horný; *odešli:* Hrdlička, Kopenec, Uvízl, Páleník
Slavia Praha: *nový hráč:* Frydrych; *odešli:* Smolík, Zakopal
Spartak Trnava: *noví hráči:* Dian, Kayzer, Fandel; *odešli:* Varadín, D. Kolenič, S. Horváth
Sklo Union Teplice: *noví hráči:* Franke, Čermák, J. Jurkanin; *odešli:* J. Novák (Kladno), Stratil (Sparta), Studený, Vítů
VSS Košice: *noví hráči:* Pápišta, Oboril, Babčan: *odešli:* Štrausz (Prešov), Angyal (Trenčín), Battyanyi
Dukla Praha: *noví hráči:* Rott, Vízek, Ščasný, Pelc, J. Novák; *odešel:* Datko
Škoda Plzeň: *noví hráči:* V. Korejčík, Klimt, Hřebík; *odešli:* Šíp (Dukla Praha), K. Vojáček
Jablonec: *noví hráči:* Cholenský, Petrtýl, Kopenec, Tupec, Tábor; *odešli:* Frydrych, Štarch, Lochman, Pěnek, Solčan
ZVL Žilina: *noví hráči:* Murárik, Ilavský, Mutkovič, Galvánek; *odešli:* Slezák, J. Tománek, Podolák
Baník Ostrava: *noví hráči:* Foks, Ruš, Lorenc, Lička, Smetana; *odešli:* Mochel, Mička
TŽ Třinec: *nový hráč:* F. Hruška; *odešli:* D. Zbončák, Nevrlý (Sparta Praha)

	1.	2.	3.	4.	5.	6.	7.	8.	9.	10.	11.	12.	13.	14.	15.	16.					
1. Dukla Praha	— —	2:2 1:1	2:0 1:0	0:0 2:1	6:0 1:4	0:0 3:0	1:0 0:0	5:2 0:2	2:0 1:1	2:1 1:3	4:0 0:2	2:0 2:0	1:2 4:1	3:2 0:1	4:3 4:1	3:2 4:2	18	6	6	61:33	42
2. Inter Bratislava	2:2 1:1	— —	1:2 3:1	3:0 2:3	0:4 4:2	3:2 1:2	1:2 1:0	0:2 1:0	2:0 1:1	1:1 3:2	1:0 2:1	2:3 3:0	3:1 0:2	3:0 4:0	1:1 0:0	4:0 2:1	16	6	8	55:36	38
3. Slavia Praha	0:2 0:1	2:1 1:3	— —	2:1 2:2	2:1 2:4	2:2 2:2	1:1 2:0	1:2 2:1	0:0 1:1	0:0 1:1	5:2 4:0	4:2 1:2	1:1 2:1	0:0 3:0	2:0 3:2	5:0 0:1	13	10	7	53:36	36
4. Zbrojovka Brno	0:0 1:2	0:3 3:2	1:2 2:2	— —	2:1 3:3	1:1 2:0	3:1 2:2	1:0 0:2	2:1 2:3	3:0 1:1	2:0 0:0	0:0 3:1	1:3 3:0	3:0 1:1	1:2 2:1	1:4 3:2	13	9	8	49:40	35
5. Lokomotíva Košice	0:6 4:1	4:0 2:4	1:2 4:2	1:2 3:3	— —	1:0 0:3	1:3 1:0	0:2 2:1	2:1 1:3	1:3 4:1	0:3 5:3	4:3 1:0	3:0 2:4	0:1 5:2	2:1 1:4	3:0 2:1	16	1	13	60:59	33
6. Škoda Plzeň	0:0 0:3	2:3 2:1	2:2 2:2	1:1 0:2	0:1 3:0	— —	2:2 0:2	0:4 1:0	0:1 1:0	2:0 0:1	0:0 2:0	1:1 1:1	1:2 2:0	1:0 1:1	2:1 2:3	6:3 3:0	11	9	10	40:37	31
7. Baník Ostrava	0:1 0:0	2:1 0:1	1:1 1:2	1:3 2:2	3:1 0:1	2:2 2:0	— —	2:1 0:3	1:1 0:0	4:0 0:2	0:2 3:1	1:1 0:2	1:1 2:0	4:0 2:0	1:2 1:0	0:2 1:0	11	8	11	36:33	30
8. Slovan Bratislava	2:5 2:0	2:0 0:1	2:1 1:2	0:1 2:0	2:0 1:2	4:0 0:1	1:2 3:0	— —	0:0 4:0	1:3 5:0	1:1 3:3	0:1 0:3	1:1 0:3	0:2 0:2	2:1 1:0	2:1 2:2	12	5	13	44:38	29
9. Bohemians Praha	0:2 1:1	0:2 1:1	0:0 1:1	1:2 3:2	1:2 3:1	1:0 0:1	1:1 0:0	0:0 0:4	— —	1:0 1:1	0:2 0:0	1:1 2:0	2:1 0:0	0:0 0:1	3:0 2:2	1:3 6:3	8	13	9	32:34	29
10. ZVL Žilina	1:2 3:1	1:1 2:3	0:0 1:1	0:3 1:1	3:1 1:4	0:2 1:0	0:4 2:0	3:1 0:5	0:1 1:1	— —	1:1 2:2	4:1 0:1	5:1 1:1	0:1 1:0	1:0 1:3	3:0 1:1	10	9	11	40:43	29
11. Jednota Trenčín	0:4 2:0	0:1 1:2	2:5 0:4	0:2 0:0	3:0 3:5	0:0 0:2	2:0 1:3	1:1 3:3	2:0 0:0	1:1 2:2	— —	3:1 1:3	0:2 2:1	3:1 2:2	2:1 1:1	2:1 2:0	10	9	11	41:48	29
12. Sklo Union Teplice	0:2 0:2	3:2 0:3	2:4 2:1	0:0 1:3	3:4 0:1	1:1 1:1	1:1 2:0	1:0 3:0	1:1 0:2	1:4 1:0	1:3 3:1	— —	1:0 1:3	1:2 5:0	4:0 1:1	4:1 1:3	11	6	13	45:46	28
13. Sparta Praha	2:1 1:4	1:3 2:0	1:1 1:2	3:1 0:3	0:3 4:2	2:1 0:2	1:1 0:2	1:1 3:0	1:2 0:0	1:5 1:1	2:0 1:2	0:1 3:1	— —	2:0 1:1	0:1 2:3	1:0 3:0	11	6	13	40:44	28
14. Spartak Trnava	2:3 1:0	0:3 0:4	0:0 0:3	0:3 1:1	1:0 2:5	0:1 1:1	0:4 0:2	2:0 2:0	0:0 1:0	1:0 0:1	1:3 2:2	2:1 0:5	0:2 1:1	— —	0:0 2:0	2:0 2:2	9	8	13	26:47	26
15. VP Frýdek-Místek	3:4 1:4	1:1 0:0	0:2 2:3	2:1 1:2	1:2 4:1	1:2 3:2	2:1 0:1	1:2 0:1	0:3 2:2	0:1 3:1	1:2 1:1	0:4 1:1	1:0 3:2	0:0 0:2	— —	0:0 1:0	8	7	15	35:48	23
16. VSS Košice	2:3 2:4	0:4 1:2	0:5 1:0	4:1 2:3	0:3 1:2	3:6 0:3	2:0 0:1	1:2 2:2	3:1 3:6	0:3 1:1	1:2 0:2	1:4 3:1	0:1 0:3	0:2 2:2	0:0 0:1	— —	5	4	21	35:70	14

Nováčkové: Sparta Praha, Válcovny plechu Frýdek-Místek – z prvních dvou míst celostátní druhé ligy
Sestup: Válcovny plechu Frýdek-Místek, VSS Košice

Nejlepší střelci sezóny

Józsa	Lokomotíva Košice	18
Kroupa	Zbrojovka Brno	17
Jelínek M.	Škoda Plzeň	15
Panenka	Bohemians	14
Marchevský	VP Frýdek-Místek	14
Vízek	Dukla Praha	13
Nehoda	Dukla Praha	12
Novotný J.	Slovan Bratislava	11
Gallis	VSS Košice	11
Herda P.	Slavia Praha	11
Kovács A.	Jednota Trenčín	11

Nejlepší střelci jednotlivých mužstev

Dukla Praha: Vízek 13, Nehoda 12, Gajdůšek 9
Inter Bratislava: Levický 8, Jurkemik 8, M. Novotný 7
Slavia Praha: P. Herda 11, Segmüller 10, R. Svoboda 8
Zbrojovka Brno: Kroupa 17, Kotásek 9, Jarůšek 5, Pešice 5
Lokomotíva Košice: Józsa 18, J. Móder 8, Ujhely 7
Škoda Plzeň: M. Jelínek 15, J. Sloup 4
Baník Ostrava: Slaný 6, Sionko 5, L. Radimec 5
Slovan Bratislava: J. Novotný 11, Ján Čapkovič 9, M. Masný 5
Bohemians: Panenka 14, Vankovič 4
ZVL Žilina: Chobot 11, Beleš 5, Frič 4, A. Rusnák 4
Jednota Trenčín: A. Kovács 11, Ančic 8, Koronczi 5
Sklo Union Teplice: J. Melichar 10, Pokluda 8, Bříza 6
Sparta Praha: Čermák 7, Vdovjak 5, Stránský 5
Spartak Trnava: Kuna 5, Dobiáš 3, Korytina 3
VP Frýdek-Místek: J. Marchevský 14, Levinský 6
VSS Košice: Gallis 11, Hoholko 7, Andrejko 6

Nejlepší střelci od začátku ligy

Bican	Slavia Praha/Vítkovice	206
Wiecek	Baník Ostrava	174
Adamec	Spartak Trnava/ Slovan Bratislava	170
Kloz	SK Kladno	168
Pavlovič L.	Tatran Prešov/RH Brat.	164

Nejlepší střelci aktivně hrající

Adamec	Spartak Trnava/ Slovan Bratislava	170
Ján Čapkovič	Slovan Bratislava	100
Štrunc	Škoda Plzeň/Dukla Praha	100
Levický	Inter Bratislava	95
Nehoda	Dukla Praha	82

Hráčské kádry nováčků

Sparta Praha: Poštulka, Kislinger – P. Melichar, Caudr, F. Chovanec, O. Urban, Kotek, Rosický – B. Veselý, Stránský, Kotál, Bušek, Stratil – Čermák, Klement, Nevrlý, Vdovjak
VP Frýdek–Místek: Jurásek, Pasyk – Kubalák, Gál, Markusek, Barčák, Lovíšek, Duda, D. Zbončák, Pěcháček, Targoš – Coufal, I. Kopecký, Šeděnka, M. Čermák – Kokeš, J. Marchevský, Fabík, Juřica, Levinský, Mrázek

Změny v kádrech ostatních mužstev

Dukla Praha: *noví hráči:* Tábor, Švehlík; *odešli:* Gergel, Krumich, Geleta
Inter Bratislava: *odešli:* Luprich, Ľ. Zlocha
Slavia Praha: *noví hráči:* R. Svoboda, Pauřík, Nachtman; *odešli:* Luža, Karafiát
Zbrojovka Brno: *odešli:* Lauko, Horný (vojna)
Lokomotíva Košice: *odešel:* Jacko (Dukla B. Bystrica)
Škoda Plzeň: *noví hráči:* M. Jelínek, Karafiát, Berger, A. Dvořák, J. Sloup; *odešli:* Kříbala, Kašpar, Plass, Fojtík, Pressl
Baník Ostrava: *odešli:* Klement (Sparta), Vojkůvka, Albrecht (Dukla B. Bystrica)
Slovan Bratislava: *odešel:* Švehlík (Dukla Praha)
Bohemians: *noví hráči:* Bičovský, S. Bouška, Vankovič, Roubíček, V. Hruška; *odešli:* Š. Ivančík, Kozinka (Trnava), Štarch (Teplice), Loukota, Barát, Packert
ZVL Žilina: *nový hráč:* Miskolci; *odešli:* Cepo (TŽ Třinec), Gerhát, Kališ, Mutkovič
Jednota Trenčín: *odešli:* Fischer, Řádek, Holcinger
Sklo Union Teplice: *noví hráči:* Krumich, Štarch, Bříza; *odešli:* Bičovský (Bohemians), Macháček, Čermák V., Vejvoda, Jirousek, Ženíšek, Setínský
Spartak Trnava: *noví hráči:* Kozinka, Martinák; *odešli:* Kéketi, Dian (Dukla B. Bystrica), Jančula

	1.	2.	3.	4.	5.	6.	7.	8.	9.	10.	11.	12.	13.	14.	15.	16.					
1. Zbrojovka Brno	—	1:3	5:1	5:2	0:0	2:0	4:2	1:1	4:0	1:1	4:0	3:1	1:2	3:0	1:1	4:2	18	7	5	64:25	43
	—	0:1	0:1	1:1	4:0	2:0	2:2	2:1	1:0	2:0	0:1	3:0	4:1	1:1	2:0	1:0					
2. Dukla Praha	3:1	—	2:1	1:1	0:1	2:3	0:4	8:1	1:1	4:2	3:1	3:0	5:0	3:0	0:0	2:1	19	3	8	73:33	41
	1:0	—	1:2	3:1	2:3	4:0	3:0	1:2	1:2	1:0	2:4	1:0	3:1	4:1	2:0	7:0					
3. Lokomotíva Košice	1:5	1:2	—	0:1	4:1	1:2	2:0	2:1	3:0	5:0	1:0	2:1	1:3	1:1	2:0	2:0	17	5	8	53:34	39
	1:0	2:1	—	2:1	1:3	0:2	1:4	5:0	1:1	1:1	2:1	1:1	3:0	1:1	2:0	2:1					
4. Slavia Praha	2:5	1:1	1:0	—	1:1	3:3	0:2	2:1	2:0	2:1	2:3	2:0	2:2	0:0	1:1	2:1	11	12	7	39:37	34
	1:1	1:3	1:2	—	0:0	1:0	2:1	2:1	1:1	0:3	1:0	0:1	0:0	1:1	1:1	4:1					
5. Sklo Union Teplice	0:0	1:0	1:4	1:1	—	0:0	1:1	0:0	2:2	1:0	0:3	0:3	0:1	1:1	1:1	1:3	11	11	8	28:34	33
	0:4	3:2	3:1	0:0	—	1:0	2:0	1:1	1:0	0:1	1:0	1:0	0:0	1:3	3:2	1:0					
6. Bohemians Praha	0:2	3:2	2:1	3:3	0:0	—	2:2	1:1	0:2	1:1	0:1	0:2	3:0	2:0	2:0	3:0	12	8	10	36:32	32
	0:2	0:4	2:0	0:1	0:1	—	0:3	2:2	1:0	0:0	1:0	2:0	0:1	4:0	1:0	1:1					
7. Tatran Prešov	2:4	4:0	0:2	2:0	1:1	2:2	—	1:0	1:1	2:1	1:3	0:2	2:1	0:1	1:1	3:0	11	8	11	45:40	30
	2:2	0:3	4:1	1:2	0:2	3:0	—	0:4	2:2	1:2	1:0	4:0	0:0	3:0	1:2	1:1					
8. Slovan Bratislava	1:1	1:8	1:2	1:2	0:0	1:1	0:1	—	1:2	2:0	6:2	2:0	1:0	6:0	0:0	1:5	11	7	12	53:46	29
	1:2	2:1	0:5	1:2	1:1	2:2	4:0	—	1:1	4:0	0:2	4:0	3:4	1:2	1:0	4:0					
9. Spartak Trnava	0:4	1:1	0:3	0:2	2:2	2:0	1:1	2:1	—	0:1	2:3	0:1	1:0	0:1	1:0	1:1	8	12	10	26:31	28
	0:1	2:1	1:1	1:1	0:1	0:1	2:2	1:1	—	0:0	1:0	2:0	0:0	2:0	1:1	0:0					
10. Baník Ostrava	1:1	2:4	0:5	1:2	0:1	1:1	1:2	0:2	1:0	—	3:1	1:0	0:2	1:0	1:2	1:2	11	6	13	35:41	28
	0:2	0:1	1:1	3:0	1:0	0:0	2:1	0:4	0:0	—	1:4	2:0	1:1	2:0	6:1	2:1					
11. Jednota Trenčín	0:4	1:3	0:1	3:2	3:0	1:0	3:1	2:6	3:2	1:3	—	0:1	0:2	0:5	2:2	4:2	13	2	15	39:46	28
	1:0	4:2	1:2	0:1	0:1	0:1	0:1	2:0	0:1	4:1	—	0:1	1:0	2:1	1:0	0:0					
12. Škoda Plzeň	1:3	0:3	1:2	0:2	3:0	2:0	2:0	0:2	1:0	0:1	1:0	—	4:2	1:2	3:1	3:2	12	2	16	29:42	26
	0:3	0:1	1:1	1:0	0:1	0:2	0:4	0:4	0:2	0:2	1:0	—	2:1	2:0	0:0	0:1					
13. Dukla B. Bystrica	2:1	0:5	3:1	2:2	1:0	0:3	1:2	0:1	0:1	2:0	2:0	2:4	—	1:1	0:5	2:1	9	8	13	32:46	26
	1:4	1:3	0:3	0:0	0:0	1:0	0:0	4:3	0:0	1:1	0:1	1:2	—	0:1	5:1	0:0					
14. Sparta Praha	0:3	0:3	1:1	0:0	1:1	0:2	1:0	0:6	1:0	0:1	5:0	2:1	1:1	—	1:2	2:0	9	7	14	29:49	25
	1:1	1:4	1:1	1:1	3:1	0:4	0:3	2:1	0:2	0:2	1:2	0:2	1:0	—	3:2	0:2					
15. Inter Bratislava	1:1	0:0	0:2	1:1	1:1	0:2	1:1	0:0	0:1	2:1	2:2	1:3	5:0	2:1	—	2:0	6	10	14	30:46	22
	0:2	0:2	0:2	1:1	2:3	0:1	2:1	0:1	1:1	1:6	0:1	0:0	1:5	2:3	—	2:1					
16. ZVL Žilina	2:4	1:2	0:2	1:2	3:1	0:3	0:3	5:1	1:1	2:1	2:4	2:3	1:2	0:2	0:2	—	5	6	19	29:58	16
	0:1	1:7	1:2	1:4	0:1	1:1	1:1	0:4	0:0	1:2	0:0	1:0	0:0	2:0	1:2	—					

Nováčkové: Tatran Prešov, Dukla Banská Bystrica – z prvních dvou míst celostátní druhé ligy
Sestup: ZVL Žilina

Nejlepší střelci sezóny

Kroupa	Zbrojovka Brno	20
Józsa	Lokomotíva Košice	19
Pelc	Dukla Praha	18
Gallis	Slovan Bratislava	15
Nehoda	Dukla Praha	14
Janečka	Zbrojovka Brno	13
Vízek	Dukla Praha	11
Panenka	Bohemians Praha	11
Bubenko	Tatran Prešov	11
Jelínek M.	Škoda Plzeň	10
Kovács A.	Jednota Trenčín	10

Nejlepší střelci jednotlivých mužstev

Zbrojovka Brno: Kroupa 20, Janečka 13, Kopenec 8
Dukla Praha: Pelc 18, Nehoda 14, Vízek 11
Lokomotíva Košice: Józsa 19, Kozák 9, Ujhely 6
Slavia Praha: Segmüller 9, P. Herda 7, D. Herda 6
Sklo Union Teplice: Pokluda 7, J. Melichar 6
Bohemians: Panenka 11, Klouček 7, Bičovský 6
Tatran Prešov: Bubenko 11, I. Novák 8, Šálka 7
Slovan Bratislava: Gallis 15, Ondruš 8, J. Novotný 7, M. Masný 7
Spartak Trnava: Martinák 5, Gašparík 5, Baďura 4
Baník Ostrava: Knapp 6, Lička 6, Šreiner 4
Jednota Trenčín: A. Kovács 10, V. Rusnák 7, Koronczi 7
Škoda Plzeň: M. Jelínek 10, A. Dvořák 4, J. Sloup 3
Dukla Banská Bystrica: Majzlík 5, Pollák, Šimček, P. Mráz, Grík po 4
Sparta Praha: Raška 6, Vdovjak 4
Inter Bratislava: Brezík 7, M. Novotný, Levický, Petráš po 5
ZVL Žilina: Chobot 6, Š. Tománek 5, Frič 4, Beleš 4

Nejlepší aktivně hrající střelci

Levický	Inter Bratislava	100
Nehoda	Dukla Praha	96
Józsa	Lokomotíva Košice	92
Bičovský	Bohemians/Teplice	85
Kuna	Spartak Trnava	79

Hráčské kádry nováčků

Tatran Prešov: Červeňan, Gálik – Komanický, Čabala, Baláž, Mačupa, Sopko, Jozef, Majerník – Šálka, Sobota, I. Novák, Ferenc – – Bubenko, Prno, Kufa, Valíček, Čech
Dukla Banská Bystrica: J. Veselý, D. Boroš – Kunzo, Kotián, Kopej, Siládi, Bednár, Paliatka – Kolkus, Pollák, Kopačka, Majzlík, Kališ – Šimček, Grík, P. Mráz, Albrecht, Zvoda, Vály, Ďurkovič

Změny v hráčských kádrech ostatních mužstev

Zbrojovka Brno: *noví hráči:* K. Dvořák, Kopenec, Janečka, Mazura; *odešli:* J. Klimeš, Hamřík (Sparta), Mikloš
Dukla Praha: *noví hráči:* Joz. Čapkovič, Turianik; *odešli:* K. Dvořák (Brno), Joz. Čapkovič (Slovan)
Lokomotíva Košice: *noví hráči:* G. Farkaš, Jacko, Repík (všichni návrat z voj. služby), M. Suchánek; *odešli:* Hric, Flešár
Slavia Praha: *noví hráči:* Patlejch, K. Jarolím, J. Jurkanin, Lauda; *odešli:* Peclinovský, Strička
Sklo Union Teplice: *noví hráči:* Kovář, Mackal, Šourek; *odešli:* Thorovský, J. Jurkanin (Slavia)
Bohemians: *noví hráči:* Dobiáš, Klouček (z voj. služby); *odešli:* Řehák, Ledecký, Kvačkaj, Jarkovský
Tatran Prešov: *noví hráči:* Gálik, Molka, Šoltys (z voj. služby); *odešli:* Štrausz, Horváth
Slovan Bratislava: *noví hráči:* Gallis, Varga; *odešli:* Joz. Čapkovič (Dukla Praha), Ján Čapkovič, Pekárik (ČH Bratislava), Haraslin,
Spartak Trnava: *noví hráči:* Kopčan, Čerešník; Barkóci; Kéketi (z voj. služby); *odešli:* Geryk, Dobiáš (Bohemians), Benčo, Korytina
Baník Ostrava: *noví hráči:* Mikloško, Bauman, P. Němec (z voj. služby); *odešli:* Kolečko, Smetana, Tondra, Ruš, Lorenc, Zajaroš, Sionko, Kvasnica, M. Čermák (Bohemians), Slaný (Sparta)
Jednota Trenčín: *noví hráči:* Gerhát, Kišša, Anina; *odešel:* Berec
Škoda Plzeň: *noví hráči:* Barát, K. Šilhavý, Šíp (oba z voj. služby); *odešli:* Uličný, Štrunc
Dukla Banská Bystrica: *noví hráči:* Paliatka, P. Mráz, Stričko, Bednár, Pollák, Grík; *odešli:* G. Farkaš, Jacko, Molka, Kéketi, Dominka, Šimončič
Sparta Praha: *noví hráči:* Cepo, Princ, Raška (oba návrat z voj. služby), Slaný, Koubek; *odešli:* P. Melichar, Rosický, O. Urban, Stratil, Nevrlý, Kislinger, Smolaga, Čermák (Baník Ostrava), B. Veselý
Inter Bratislava: *noví hráči:* Zrubec, Poštulka, Stipanitz; *odešli:* Paliatka, P. Mráz (Dukla B. Bystrica), Barmoš (Dukla Praha), Šajánek, Levický, J. Horváth (Sparta), Kalmár (Sparta)
ZVL Žilina: *nový hráč:* Juska; *odešli:* Turianik (Dukla Praha), Beleš

	1.	2.	3.	4.	5.	6.	7.	8.	9.	10.	11.	12.	13.	14.	15.	16.					
1. Dukla Praha	—	1:0	0:2	3:1	3:0	0:2	4:2	1:2	8:0	2:0	5:0	0:0	4:0	4:2	3:0	3:0	18	5	7	65:24	41
	—	1:0	0:0	0:2	1:2	3:1	4:1	0:0	3:0	1:1	0:0	4:2	1:0	0:2	1:2	5:0					
2. Baník Ostrava	0:1	—	2:0	1:0	1:3	2:0	3:1	4:0	2:1	0:0	1:4	2:2	1:1	2:0	4:0	3:0	16	9	5	44:22	41
	0:1	—	1:1	2:1	2:0	3:0	1:0	1:1	1:0	1:1	3:1	0:3	1:0	0:0	0:0	0:0					
3. Zbrojovka Brno	2:0	0:2	—	4:0	1:1	0:1	0:2	4:3	6:1	1:1	2:0	4:1	4:0	3:1	0:0	2:4	13	9	8	55:32	35
	0:0	1:1	—	1:2	1:0	0:0	2:0	3:0	1:2	2:4	2:2	0:1	1:1	4:0	3:1	1:1					
4. Bohemians Praha	1:3	0:1	0:4	—	2:1	2:1	1:0	2:2	2:3	1:3	2:0	1:1	1:1	1:1	2:2	3:1	12	8	10	44:41	32
	2:0	1:2	2:1	—	2:2	1:1	0:1	3:0	2:0	1:0	2:3	1:1	2:1	2:3	2:0	0:2					
5. Sparta Praha	0:3	3:1	1:1	1:2	—	0:1	1:0	3:5	3:1	1:1	0:1	1:1	3:0	0:0	0:1	2:0	12	7	11	43:37	31
	2:1	0:2	0:1	2:2	—	4:2	1:2	0:2	1:1	0:2	0:0	2:1	2:1	2:0	6:1	2:1					
6. Inter Bratislava	2:0	0:2	1:0	1:2	1:0	—	1:0	4:0	1:3	2:0	0:1	1:1	1:2	1:2	1:1	1:3	11	8	11	40:34	30
	1:3	0:3	0:0	1:1	2:4	—	1:1	1:1	2:0	1:0	2:1	0:1	5:1	5:0	1:1	0:0					
7. Slavia Praha	2:4	1:3	2:0	0:1	0:1	0:1	—	4:1	4:2	1:4	0:6	2:2	1:0	1:1	5:1	2:2	12	5	13	40:45	29
	1:4	0:1	0:2	1:0	2:1	1:1	—	1:1	0:1	1:0	3:1	1:0	0:2	2:0	0:2	2:0					
8. Dukla B. Bystrica	2:1	0:4	3:4	2:2	5:3	0:4	1:4	—	2:0	3:0	1:3	2:1	2:1	0:1	3:0	2:3	10	9	11	42:49	29
	0:0	1:1	0:3	0:3	2:0	1:1	1:1	—	2:4	0:0	1:1	1:1	1:1	3:0	0:2	1:0					
9. ZŤS Košice	0:8	1:2	1:6	3:2	1:3	3:1	2:4	0:2	—	3:2	2:1	1:1	0:2	2:1	0:1	1:0	12	5	13	42:58	29
	0:3	0:1	2:1	0:2	1:1	0:2	1:0	4:2	—	1:1	4:2	3:3	1:1	0:1	3:1	2:1					
10. Slovan Bratislava	0:2	0:0	1:1	3:1	1:1	0:2	4:1	0:3	2:3	—	3:2	0:1	4:1	3:1	0:1	0:0	8	12	10	35:32	28
	1:1	1:1	4:2	0:1	2:0	0:1	0:1	0:0	1:1	—	2:2	3:0	0:0	0:0	0:0	0:2					
11. Lokomotíva Košice	0:5	4:1	0:2	0:2	1:0	1:0	6:0	3:1	1:2	2:3	—	1:0	1:3	1:3	0:2	4:1	11	6	13	47:48	28
	0:0	1:3	2:2	3:2	0:0	1:2	1:3	1:1	2:4	2:2	—	2:1	3:1	1:1	3:0	0:1					
12. Spartak Trnava	0:0	2:2	1:4	1:1	1:1	1:1	2:2	1:2	1:1	1:0	0:1	—	2:0	2:0	0:0	0:0	7	13	10	34:37	27
	2:4	3:0	1:0	1:1	1:2	1:0	0:1	1:1	3:3	0:3	1:2	—	0:1	1:2	1:1	3:1					
13. Jednota Trenčín	0:4	1:1	0:4	1:1	0:3	2:1	0:1	1:2	2:0	1:4	3:1	0:2	—	3:0	2:1	3:1	10	6	14	38:45	26
	0:1	0:1	1:1	1:2	1:2	1:5	2:0	1:1	1:1	0:0	1:3	1:0	—	1:2	4:0	4:0					
14. Škoda Plzeň	2:4	0:2	1:3	1:1	0:0	2:1	1:1	1:0	1:2	1:3	3:1	0:2	0:3	—	1:1	1:0	9	8	13	27:47	26
	2:0	0:0	0:4	3:2	0:2	0:5	0:2	0:3	1:0	0:0	1:1	2:1	2:1	—	1:1	0:1					
15. Tatran Prešov	0:3	0:4	0:0	2:2	1:0	1:1	1:5	0:3	1:0	1:0	2:0	0:0	1:2	1:1	—	0:4	7	11	12	24:51	25
	2:1	0:0	1:3	0:2	1:6	1:1	2:0	2:0	1:3	0:0	0:3	1:1	0:4	1:1	—	1:1					
16. Sklo Union Teplice	0:3	0:3	4:2	1:3	0:2	3:1	2:2	3:2	0:1	0:0	1:4	0:0	1:3	0:1	4:0	—	8	7	15	30:48	23
	0:5	0:0	1:1	2:0	1:2	0:0	0:2	0:1	1:2	2:0	1:0	1:3	0:4	1:0	1:1	—					

Nováček: ZŤS Košice (dosud VSS Košice); postoupil z kvalifikace vítězů české a slovenské národní ligy: Blanické strojírny Vlašim – Válcovny plechu Frýdek-Místek 1:1, 1:0, ZŤS Košice – Blanické strojírny Vlašim 4:1, 2:1
Sestup: Tatran Prešov, Sklo Union Teplice.

Nejlepší střelci sezóny

Kroupa	Zbrojovka Brno	17
Nehoda	Dukla Praha	17
Šálka	Tatran Prešov	15
Kovács A.	Jednota Trenčín	14
Józsa	Lokomotíva Košice	12
Vízek	Dukla Praha	11
Lička	Baník Ostrava	11
Herda P.	Slavia Praha	11
Slaný	Sparta Praha	11
Janečka	Zbrojovka Brno	11

Nejlepší střelci jednotlivých mužstev

Dukla Praha: Nehoda 17, Vízek 11, Pelc 9, Gajdůšek 9
Baník Ostrava: Lička 11, Albrecht 8
Zbrojovka Brno: Kroupa 17, Janečka 11, Jarůšek 7
Bohemians Praha: Klouček 10, J. Němec 7, Panenka 7
Sparta Praha: Slaný 11, Kotál 8, Stránský 7
Inter Bratislava: Petráš 8, Jurkemik 6, Hudec 5, Ducký 5
Slavia Praha: P. Herda 11, Lauda 5
Dukla Banská Bystrica: Kolkus 10, Žitňár 7, Majzlík 4
ZŤS Košice: J. Gajdoš 6, Hoholko 6
Slovan Bratislava: M. Masný 8, Švehlík 8
Lokomotíva Košice: Józsa 12, J. Móder 8, Jacko 7
Spartak Trnava: Gašparík 9, Kuna, Chlpek, Baďura po 4
Jednota Trenčín: A. Kovács 14, Koronczi 6, Ančic 6
Škoda Plzeň: A. Dvořák 8, Forman 5, Šilhavý 4
Tatran Prešov: Šálka 15, Sopko, Baláž, Bubenko po 2
Sklo Union Teplice: Bříza 6, Šourek 5, J. Melichar 4, Tupec 4

Nejlepší aktivně hrající střelci

Nehoda	Dukla Praha	113
Józsa	Lokomotíva Košice	104
Bičovský	Bohemians/Teplice	88
Kroupa	Zbrojovka Brno	86
Petráš	Inter Bratislava	84

Hráčský kádr nováčka

ZŤS Košice: Baranec, Žiak – Lipnický, Ferančík, Š. Jutka, Norocký, Tamáš, Benko – Štafura, Hoholko, Kuchár, V. Chovanec, – Babčan, Gallis, Andrejko, Hodoško, J. Gajdoš, Grík

Změny v hráčských kádrech ostatních mužstev

Dukla Praha: *noví hráči:* Barmoš, Berger, K. Jarolím, Mikulička, Stromšík; *odešli:* J. Jarolím, Turianik, Ščasný (Sparta)
Baník Ostrava: *noví hráči:* Albrecht, Mačák, Šrámek (návrat z voj. služby), Šrubař, Pěcháček, Marchevský; *odešli:* Kudeček, Pála
Zbrojovka Brno: *noví hráči:* Horný, Marčík; *odešli:* Pešice (Slavia), J. Hajský, Pospíšil
Bohemians: *noví hráči:* Rosický, J. Němec, V. Hruška, Ondra, Vybíral, M. Jelínek; *odešli:* Valent, Mastník
Sparta Praha: *noví hráči:* Peclinovský, J. Chovanec, Stárek, Ščasný, Vankovič; *odešli:* Beznoska, Konvalinka, Klement
Inter Bratislava: *noví hráči:* Luprich, Poláček, Michalec (z voj. služby), Ducký
Slavia Praha: *noví hráči:* Zvoda, M. Veselý, Pešice, Přiložný; *odešli:* Segmüller, Peclinovský (Sparta), Biroš
Dukla Banská Bystrica: *noví hráči:* Ondruš, Daňko, Žitňár; *odešli:* Albrecht (Ostrava), Ondruš (Slovan), P. Mráz (Dukla Praha), Grík (ZŤS Košice)
ZŤS Košice: *noví hráči:* Grík, Benko, Tamáš; *odešli:* Gallis (Slovan), Daňko (Dukla B. Bystrica)
Slovan Bratislava: *noví hráči:* Pekárik, Haraslín (návrat z voj. služby), Černil, Varadín; *odešli:* Ondruš, M. Veselý, Goga (voj. služba), Elefant, Matula
Lokomotíva Košice: *nový hráč:* Biroš; *odešli:* Žitňár (voj. služba)
Spartak Trnava: *noví hráči:* Dian, Brezina; *odešli:* Masrna, Kozinka
Jednota Trenčín: *noví hráči:* Lišaník, Řádek; *odešli:* Koiš, Sokol
Škoda Plzeň: *nový hráč:* V. Korejčík; *odešel:* M. Jelínek (Bohemians)
Tatran Prešov: *noví hráči:* Švirloch, Comisso, Cepo, Varga; *odešli:* Komanický (voj. služba), Čabala
Sklo Union Teplice: *noví hráči:* Pichner, Počta, Šidák; *odešel:* Krumich

	1.	2.	3.	4.	5.	6.	7.	8.	9.	10.	11.	12.	13.	14.	15.	16.					
1. Baník Ostrava	–	0:0	1:3	2:1	3:3	0:0	4:1	3:2	1:3	1:0	3:1	5:0	1:2	1:0	0:1	2:1	16	9	5	47:23	41
	–	3:0	1:1	2:0	1:0	3:0	0:0	0:0	2:0	1:1	0:2	0:0	2:0	1:0	3:0	1:1					
2. Zbrojovka Brno	0:0	–	0:2	1:0	2:4	1:2	3:1	2:1	2:2	3:1	4:0	4:2	3:2	1:2	1:1	0:0	15	6	9	59:39	36
	0:3	–	1:1	2:1	2:0	3:0	2:0	1:2	3:0	3:4	2:2	1:2	0:1	5:1	5:1	2:1					
3. Bohemians Praha	3:1	2:0	–	1:0	0:0	2:1	0:2	2:1	2:1	2:2	2:1	0:0	2:1	1:3	5:1	1:0	13	8	9	35:35	34
	1:1	1:1	–	0:4	0:1	0:3	1:0	2:1	2:3	0:0	0:1	0:3	0:0	2:1	0:0	1:2					
4. Dukla Praha	1:2	0:1	0:1	–	0:1	1:3	3:1	0:1	1:1	3:0	1:1	1:0	3:0	7:0	2:0	4:3	15	3	12	53:25	33
	0:2	1:2	4:0	–	3:0	5:0	0:1	2:1	1:1	1:0	0:1	5:0	0:1	0:1	3:0	1:0					
5. Inter Bratislava	3:2	4:2	0:0	1:0	–	1:2	0:0	0:0	1:2	0:0	0:0	0:0	3:0	0:1	2:1	1:0	12	9	9	33:23	33
	0:1	0:2	1:0	0:3	–	2:0	0:0	0:1	1:0	3:1	2:0	0:1	1:3	5:0	2:0	0:0					
6. Plastika Nitra	0:0	2:1	1:2	3:1	2:1	–	1:2	0:3	1:4	1:2	1:0	4:1	3:0	1:2	4:1	4:0	14	4	12	50:46	32
	0:3	0:3	3:0	0:5	0:2	–	2:2	2:4	2:0	1:1	3:2	0:0	0:3	3:0	4:1	2:0					
7. Spartak Trnava	1:4	1:3	2:0	1:3	0:0	2:1	–	1:1	1:0	0:1	0:1	1:1	0:4	3:2	2:0	2:2	11	10	9	35:35	32
	0:0	0:2	0:1	1:0	0:0	2:2	–	2:1	1:2	2:0	1:1	1:1	1:0	1:1	5:1	1:0					
8. Lokomotíva Košice	2:3	1:2	1:2	1:0	0:0	3:0	1:1	–	1:0	5:3	0:2	2:0	1:1	2:0	3:0	1:2	12	7	11	40:32	31
	0:0	2:1	1:2	1:2	1:0	4:2	1:2	–	0:1	1:1	2:0	1:1	0:0	0:2	1:2	1:0					
9. Slavia Praha	3:1	2:2	1:2	1:1	2:1	4:1	0:1	0:1	–	0:1	0:1	2:5	3:1	0:2	3:1	1:1	12	6	12	43:42	30
	0:2	0:3	3:2	1:1	0:1	0:2	2:1	1:0	–	1:1	1:1	2:1	3:2	3:0	1:2	3:1					
10. Sparta Praha	0:1	1:3	2:2	0:3	0:0	2:1	1:0	3:5	1:0	–	2:0	2:2	0:3	1:1	5:2	3:0	10	10	10	39:42	30
	1:1	4:3	0:0	0:1	1:3	1:1	0:2	1:1	1:1	–	1:0	0:1	2:1	0:2	2:0	2:2					
11. Slovan Bratislava	1:3	0:4	1:2	1:1	0:0	0:1	1:0	2:0	1:0	0:2	–	1:0	0:3	1:0	1:2	2:2	11	7	12	31:35	29
	2:0	2:2	1:0	1:0	0:2	2:3	1:1	0:2	1:1	0:1	–	1:3	3:0	2:0	3:0	0:0					
12. RH Cheb	0:5	2:4	0:0	0:1	0:0	1:4	1:1	0:2	5:2	2:2	0:1	–	0:0	2:2	2:1	0:2	9	10	11	36:43	28
	0:0	2:1	3:0	0:5	1:0	0:0	1:1	1:1	1:2	1:0	3:1	–	4:0	0:1	0:3	4:1					
13. ZŤS Košice	2:1	2:3	1:2	0:3	0:3	0:3	4:0	1:1	1:3	3:0	3:0	0:0	–	1:3	0:1	1:0	11	4	15	35:42	26
	0:2	1:0	0:0	1:0	3:1	3:0	0:1	0:0	2:3	1:2	0:3	0:4	–	3:1	2:1	0:1					
14. Dukla B. Bystrica	0:1	2:1	3:1	0:7	1:0	2:1	2:3	0:2	2:0	1:1	0:1	2:2	3:1	–	0:0	0:2	11	4	15	30:50	26
	0:1	1:5	1:2	1:0	0:5	0:3	1:1	2:0	0:3	2:0	0:2	1:0	1:3	–	1:2	1:0					
15. Jednota Trenčín	1:0	1:1	1:5	0:2	1:2	1:4	0:2	0:3	1:3	2:5	2:1	1:2	1:0	0:0	–	1:1	8	4	18	27:63	20
	0:3	1:5	0:0	0:3	0:2	1:4	1:5	2:1	2:1	0:2	0:3	3:0	1:2	2:1	–	1:0					
16. Škoda Plzeň	1:2	0:0	0:1	3:4	0:1	0:4	2:2	2:1	1:1	0:3	2:2	2:0	0:1	2:0	1:1	–	5	9	16	25:43	19
	1:1	1:2	2:1	0:1	0:0	0:2	0:1	0:1	1:3	2:2	0:0	1:4	1:0	0:1	0:1	–					

Nováčkové: Plastika Nitra – vítěz Slovenské národní ligy
RH Cheb – vítěz kvalifikačních utkání vítězů dvou oddělení České národní ligy; RH Cheb – Válcovny plechů Frýdek-Místek 3:0, 0:1
Sestup: Jednota Trenčín, Škoda Plzeň

Nejlepší střelci sezóny

Lička	Baník Ostrava	18
Kroupa	Zbrojovka Brno	16
Vízek	Dukla Praha	16
Janečka	Zbrojovka Brno	15
Borko	Plastika Nitra	14
Slaný	Sparta Praha	14
Andrejko	ZŤS Košice	13
Pokluda	RH Cheb	11
Jarůšek	Zbrojovka Brno	10
Nehoda	Dukla Praha	10
Ťažký	Plastika Nitra	10
Herda D.	Slavia Praha	10

Nejlepší střelci jednotlivých mužstev

Baník Ostrava: Lička 18, Knapp 7, V. Daněk 7
Zbrojovka Brno: Kroupa 16, Janečka 15, Jarůšek 10
Bohemians Praha: Bičovský 6, Panenka 5, Dobiáš 4
Dukla Praha: Vízek 16, Nehoda 10, Rott 7
Inter Bratislava: Jurkemik 6, Hudec 5, Tršo 5
Plastika Nitra: Borko 14, Ťažký 10, J. Hlavatý 8
Spartak Trnava: Brezina 8, Kramoliš 6
Lokomotíva Košice: G. Farkaš 8, P. Fecko 8, Jacko 7
Slavia Praha: D. Herda 10, P. Herda 8, Lauda 6
Sparta Praha: Slaný 14, Kotál 9
Slovan Bratislava: Gallis 8, M. Masný 8
RH Cheb: Pokluda 11, V. Hruška 9, Lindenthál 4
ZŤS Košice: Andrejko 13, Štafura, Babčan, Grík po 4
Dukla Banská Bystrica: Bubenko 6, M. Nemec 5, Kolkus 4
Jednota Trenčín: Labay 8, A. Kovács, Ančic, Józsa po 4
Škoda Plzeň: J. Sloup 5, P. Korejčík 4

Nejlepší aktivně hrající střelci

Nehoda	Dukla Praha	123
Jozsa	Jednota Trenčín/ Lokomotíva Košice	108
Kroupa	Zbrojovka Brno	102
Bičovský	Bohemians/Teplice	94
Petráš	Inter Bratislava	86
Kuna	Spartak Trnava	86

Hráčské kádry jednotlivých mužstev

Baník Ostrava: Michalík, Mačák – Šrámek, R. Vojáček, L. Radimec, Rygel, Pěcháček – Šreiner, Šrubař, Knapp, Antalík, V. Daněk, Lička, Albrecht, Marchevský, P. Němec, Lorenc

Zbrojovka Brno: Hron, E. Došek – Mazura, K. Dvořák, Václavíček, Petrtýl – Jarůšek, L. Došek, Horný, J. Svoboda – Janečka, Kroupa, Kopenec, Kotásek, Vojtek

Bohemians Praha: Z. Hruška, Borovička, Hrsina – Jakubec, Dobiáš, Ondra, Prokeš, Rosický – Bičovský, Panenka, Vybíral, I. Novák, J. Němec – Čermák, Levý, Tichý, Roubíček, Klouček, Hybš, Chaloupka, Kotrba

Dukla Praha: Stromšík, Netolička – Foks, Macela, Samek, Fiala, Rada, J. Novák – Rott, Pelc, Berger, Štambachr, Bilský, Šrubař, Duda – Vízek, Nehoda, Gajdůšek, Kříž, Mikulička

Inter Bratislava: Kovařík, Jánoš – Barmoš, Jurkemik, Šimončič, Poláček, Paliatka – Bajza, Brezík, Šajánek, Michalec, Kalman, Tomčák, Hudec – Ducký, Petráš, P. Mráz, Tršo

Plastika Nitra: Szabó, Vincúr – Dominka, Horn, Ilavský, Kukučka – J. Hlavatý, Ivan, Filo, J. Ivančík, Jež – Molnár, Borko, P. Hodúr, Ťažký, Kollárik, J. Kováč

Spartak Trnava: Kéketi, Opálek – Macúch, Mrva, Zvarík, Gerič, Kopčan, Čerešník, Fijalka, Bielik – Kuna, Brezina, Chlpek, Benčo, Medgyes, Lackovič – Baďura, Dian, Martinák, Gašparík, Tomaškovič, J. Kolárik, Kramoliš

Lokomotíva Košice: Seman, Gašpar – G. Farkaš, J. Suchánek, Biroš, Dobrovič, Kosť – Kozák, P. Fecko, J. Móder, M. Suchánek, Čabala – Lovacký, Repík, Jacko, Strapek, Ujhely,

Slavia Praha: Zlámal, M. Veselý – Pauřík, Nachtman, Zamazal, Cipro, Patlejch, Stričko, Jeslínek – Lauda, Pešice, P. Herda, Lubas, Oboril, K. Jarolím – F. Veselý, D. Herda, Příložný, Hotový, Zvoda

Sparta Praha: Stárek, Koubek – Ščasný, Kotek, Pospíšil, Straka, Peclinovský – Stránský, Pollák, Kotál, Bříza – Vdovjak, Slaný, Raška, Caudr, Beznoska, J. Jarolím

Slovan Bratiskava: Hroš, Mana – Nezhyba, Ondruš, Višňovský, K. Gögh, Bobek, Varadín, Černil – Pekárik, Švehlík, Matovič, Hikl, Víger, Krištof, M. Veselý – Gallis, J. Hodúr, Ježík, M. Masný, M. Takáč, Brňák, Milan

RH Cheb: Lavička – Smolaga, Konvalinka, Ruš, Koubek, Čermák – Latislav, Bican, J. Chovanec, Kašpar, Svojtka, Lindenthál – V. Hruška, Pokluda, Šišma, Wunsch, V. Chaloupka, Bubla

ZŤS Košice: Baranec, Žiak – Lipnický, Kuchár, Ferančík, Tamáš, Norocký, Š. Jutka – Štafura, Daňko, Benko, Nemčický – J. Gajdoš, Babčan, Andrejko, Audi, Hodoško, V. Marchevský, Grík, V. Chovanec

Dukla Banská Bystrica: J. Veselý, D. Boroš –

Kunzo, Siládi, Kopej, Bednár – Kolkus, Zelenský, Kocián, Kališ, Majzlík – Bojkovský, Bubenko, Zajaroš, M. Nemec, Targoš, Gašparík

Jednota Trenčín: Machač, Kišša – Tatierský, Sopko, Moravčík, Hrušovský, Kapko – Lintner, Řádek, Chobot, Poruban, Gerhát, Mažár – Labay, A. Kovács, Józsa, Ančic, Siva

Škoda Plzeň: Čaloun – Turianik, Kalabus, Forman, Kopřiva, Pupp – Barát, Paul, K. Šilhavý, J. Sloup, Rejda, Süss – Palička, A. Dvořák, P. Korejčík, Sokol, Chvojka, J. Šilhavý

	1.	2.	3.	4.	5.	6.	7.	8.	9.	10.	11.	12.	13.	14.	15.	16.					
1. Baník Ostrava	—	1:4 0:0	1:4 1:0	2:1 0:0	1:0 4:0	1:0 0:1	1:1 5:0	1:0 3:1	1:2 3:0	0:0 2:0	2:0 0:1	2:0 1:2	4:0 1:0	1:0 0:1	0:1 1:0	4:0 1:0	18	4	8	44:19	40
2. Dukla Praha	4:1 0:0	—	1:2 2:3	0:1 1:0	0:0 1:1	1:2 2:1	5:2 3:1	3:0 0:2	1:0 1:3	3:0 1:2	2:0 1:1	1:1 2:0	2:1 2:0	1:1 3:2	2:0 0:1	2:1 4:1	16	6	8	51:30	38
3. Bohemians	4:1 0:1	2:1 3:2	—	0:0 2:1	3:0 0:0	0:0 3:1	1:1 2:3	1:0 0:2	3:0 1:2	3:0 0:1	9:1 0:1	1:2 2:0	0:1 1:0	1:3 3:0	2:1 3:2	0:2 4:1	16	4	10	54:30	36
4. Sparta Praha	1:2 0:0	1:0 0:1	0:0 1:2	—	1:3 1:0	0:0 3:2	1:0 1:2	4:0 0:1	1:0 0:3	0:1 3:0	0:0 4:2	3:1 2:2	4:1 1:2	1:0 1:0	3:0 0:0	1:0 2:1	15	6	9	40:26	36
5. Lokomotíva Košice	0:1 0:4	0:0 1:1	0:3 0:0	3:1 0:1	—	0:0 3:1	2:2 0:2	1:2 2:3	2:2 1:0	3:1 5:3	4:0 0:2	0:0 0:0	1:1 4:0	3:0 0:2	0:0 2:0	3:1 3:1	11	10	9	43:34	32
6. RH Cheb	0:1 1:0	2:1 1:2	0:0 1:3	0:0 2:3	0:0 1:3	—	3:1 1:1	6:3 2:1	1:2 2:1	0:0 3:2	0:1 1:0	2:1 1:4	1:0 2:0	4:0 0:0	0:1 1:1	2:2 1:2	12	8	10	41:36	32
7. Slavia Praha	1:1 0:5	2:5 1:3	1:1 3:2	0:1 2:1	2:2 2:0	1:3 1:1		1:1 4:1	1:0 1:4	4:1 1:0	0:1 0:2	1:0 0:2	1:0 1:0	0:3 4:2	0:3 2:1	0:0 3:2	13	6	11	40:48	32
8. Tatran Prešov	0:1 1:3	0:3 2:0	0:1 2:0	0:4 1:0	2:1 3:2	3:6 1:2	1:1 1:4	—	3:1 1:0	4:1 0:1	4:1 2:2	2:2 6:0	0:0 4:0	1:2 0:1	0:2 1:2	1:1 1:0	12	5	13	47:44	29
9. Slovan Bratislava	2:1 0:3	0:1 3:1	0:3 2:1	0:1 3:0	2:2 0:1	2:1 1:2	0:1 4:1	1:3 0:1	—	1:2 1:3	0:0 1:3	2:3 1:0	1:1 1:1	2:0 0:0	4:1 3:1	1:0 2:0	12	5	13	40:38	29
10. Spartak Trnava	0:0 0:2	0:3 2:1	0:3 1:0	1:0 0:3	1:3 3:5	0:0 2:3	1:4 0:1	1:4 1:0	2:1 3:1	—	2:0 1:2	0:0 4:0	0:1 0:2	2:0 0:2	2:0 1:0	1:0 5:2	13	3	14	36:43	29
11. Inter Bratislava	0:2 1:0	0:2 1:1	1:9 1:0	0:0 2:4	0:4 2:0	1:0 0:1	1:0 2:0	1:4 2:2	0:0 3:1	0:2 2:1	—	2:2 0:5	3:5 0:2	3:1 1:0	1:0 1:2	2:0 1:2	12	5	13	34:52	29
12. Zbrojovka Brno	0:2 2:1	1:1 0:2	2:1 0:2	1:3 2:2	0:0 0:0	1:2 4:1	0:1 2:0	2:2 0:6	3:2 0:1	0:0 0:4	2:2 5:0	—	6:0 0:2	0:1 1:1	4:1 1:4	2:1 1:0	10	8	12	42:45	28
13. Plastika Nitra	0:4 0:1	1:2 0:2	1:0 0:1	1:4 2:1	1:1 0:4	0:1 0:2	0:1 0:1	0:0 0:4	1:1 1:1	1:0 2:0	5:3 2:0	0:6 2:0	— —	2:1 2:0	3:1 0:1	1:5 3:1	11	4	15	31:49	26
14. Dukla Banská Bystrica	0:1 1:0	1:1 2:3	3:1 0:3	0:1 0:1	0:3 2:0	0:4 0:0	3:0 2:4	2:1 1:0	0:2 0:0	0:2 2:0	1:3 0:1	1:0 1:1	1:2 0:2	—	3:1 3:3	1:3 1:0	10	5	15	31:34	25
15. Spartak Hr. Králové	1:0 0:1	0:2 1:0	1:2 2:3	0:3 0:0	0:0 0:2	1:0 1:1	3:0 1:2	2:0 2:1	1:4 1:3	0:2 0:1	0:1 2:1	1:4 4:1	1:3 1:0	1:3 3:3	—	0:0 1:0	10	5	15	31:43	25
16. ZŤS Košice	0:4 0:1	1:2 1:4	2:0 1:4	0:1 1:2	1:3 1:3	2:2 2:1	0:0 2:3	1:1 0:1	0:1 0:2	0:1 2:5	0:2 2:1	1:2 0:1	5:1 1:3	3:1 0:1	0:0 0:1	—	5	4	21	29:54	14

Nováčkové: Tatran Prešov – vítěz Slovenské národní ligy. Spartak Hradec Králové – vítěz kvalifikačních utkání vítězů dvou oddělení České národní ligy: Spartak Hradec Králové – Sklo Union Teplice 1:0, 1:1

Sestup: ZŤS Košice, Spartak Hradec Králové. Při rovnosti bodů i skóre rozhodly o sestupu Spartaku Hradec Králové výsledky vzájemných utkání s Duklou Banská Bystrica

Nejlepší střelci sezóny

Masný M.	Slovan Bratislava	16
Tomčák	Inter Bratislava	15
Šálka	Tatran Prešov	13
Nehoda	Dukla Praha	12
Hruška V.	RH Cheb	12
Farkaš G.	Lokomotíva Košice	11
Mičinec	Bohemians	10
Lička	Baník Ostrava	9
Kozák	Dukla Praha	9
Chaloupka V.	Sparta Praha	9
Kroupa	Zbrojovka Brno	9
Andrejko	ZŤS Košice	9

Nejlepší střelci jednotlivých mužstev

Baník Ostrava: Lička 9, Daněk 8, P. Němec 7
Dukla Praha: Nehoda 12, Kozák 9, Pelc 8
Bohemians: Mičinec 10, J. Němec 6, Panenka 5, Jakubec 5
Sparta Praha: V. Chaloupka 9, Slaný 8, Kotál 7
Lokomotíva Košice: Farkaš 11, Jacko 8, L. Vankovič 6
RH Cheb: V. Hruška 12, Šišma 6, J. Chovanec 6
Slavia Praha: Pešice 8, K. Jarolím 6
Tatran Prešov: Šálka 13, V. Rusnák 7, Anina 6
Slovan Bratislava: M. Masný 16, Švehlík 8, Gallis 7
Spartak Trnava: Brezina 6, Martinák 5
Inter Bratislava: Tomčák 15, P. Mráz 6
Zbrojovka Brno: Kroupa 9, Mikulička 7
Plastika Nitra: Borko 5, Hodúr 5
Dukla B. Bystrica: Bubenko 6, M. Nemec 5
Spartak Hradec Králové: Mejtský 6, Hanák 6, Finger 5
ZŤS Košice: Andrejko 9, Gajdoš 7

Nejlepší aktivně hrající střelci

Nehoda	Dukla Praha	135
Kroupa	Zbrojovka Brno	111
Bičovský	Bohemians Praha	98
Gallis	Slovan Bratislava	89
Masný M.	Slovan Bratislava	81

Hráčský kádr nováčků

Spartak Hradec Králové: Votruba, Jindra – Vl. Mráz, Knap, Švadlenka, Mudruňka, Šmolka – Pečenka, Hůlka, Rolko, Vondřejc – Finger, Mejtský, Veverka, J. Hajský, Hanák, Pospíšil, Petřík

Tatran Prešov: M. Veselý, Cepo, Matkobiš – Komanický, Filarský, Oboril, Labun, Jozef, Majerník – Šajánek, Kvačkaj, V. Rusnák, Suško – Anina, Šálka, Gombár, Comisso, Varga, Valíček

Změny v hráčských kádrech ostatních mužstev

Baník Ostrava: *nový hráč:* Válek; *odešli:* Marchevský, Foks
Dukla Praha: *odešel:* Gajdůšek (TJ VŽKG)
Bohemians: *noví hráči:* Koukal, Tábor, Mičinec, D. Herda; *odešel* Panenka (Rapid Vídeň)
Sparta Praha: *noví hráči:* Berger, V. Chaloupka, Z. Houška, J. Chovanec; *odešli:* Stránský, Pollák, Pospíšil
Lokomotíva Košice: *nový hráč:* L. Vankovič; *odešel:* J. Suchánek (Slovan)
RH Cheb: *noví hráči:* Siva, Petržela, Mikloško; *odešli:* J. Chovanec, V. Hruška, Latislav
Slavia Praha: *noví hráči:* Kováč, Šajtar; *odešli:* Přiložný, D. Herda
Slovan Bratislava: *noví hráči:* Leško, Kušnír; *odešli:* Gallis, Ondruš, Varadín, Hroš
Spartak Trnava *odešli:* Kramoliš, Brezina
Inter Bratislava: *noví hráči:* Červeňan, Bagin, Elefant
Zbrojovka Brno: *noví hráči:* Mikulička, Schneider; *odešli:* Václavíček, Kotásek
Plastika Nitra: *noví hráči:* Liba, Žember; *odešli:* Vincúr, Hlavatý, J. Ivančík, Hodúr, Ivan
Dukla B. Bystrica: *noví hráči:* Borovička, Jurkemik, Bilský, Brezík; *odešli:* Borovička, Jurkemik, Zelenský, Bubenko
ZŤS Košice: *nový hráč:* Borbély; *odešel:* Žiak

1981-1982 1 Дукла Прага 42
2 Баник Острава 38
3 Богемианс 38

1982-1983 1 Богемианс
2 Баник
3 Спарта Прага

Hráči s největším počtem startů v lize

Kuna Ladislav	424
Pollák Jaroslav	418
Veselý František	414
Bičovský Přemysl	389
Masopust Josef	386
Adamec Jozef	383
Samek Václav	355
Pavlovič Ladislav	347
Dobiáš Karol	344
Levický Jozef	340
Sedláček Jiří	339
Švajlen Anton	334
Štrunc Stanislav	328
Móder Jozef	328
Čadek Jiří	325
Wiecek Miroslav	325
Nehoda Zdeněk	324
Vencel Alexander	321
Koubek Zdeněk	320
Viktor Ivo	316
Daňko Ondrej	313
Mašek Václav	311
Novák Ladislav	309
Hrdlička Ivan	309
Gajdůšek Miroslav	307
Popluhár Ján	306
Masný Marián	300
Tichý Jiří	300
Schmucker František	300
Kabát Dušan	298
Pešek Jiří	298
Suchánek Jozef	298
Schrojf Viliam	297
Staškovan Milan	297
Vojáček Rostislav	295
Pazdera Arnošt	294
Jarábek Stanislav	293
Herda Dušan	292
Albrecht Milan	290
Václavíček Rostislav	289
Jutka Štefan	287
Dvořák Karel	287
Cipro František	285
Čapkovič Ján	285
Dvořák Milan	283
Geleta Ján	283
Švehlík Ján	283
Pluskal Svatopluk	282
Urban Anton	279
Hrušecký Anton	279
Buberník Titus	276
Houška André	275
Melichar Jaroslav	274
Hertl Jan	272
Kotásek Vítězslav	271
Tománek Štefan	270
Vacenovský Josef	270
Pavlovič Rudolf	268
Táborský Vladimír	268
Macela Luděk	267
Pivarník Ján	267
Bomba Jozef	266
Čapkovič Jozef	266
Moravčík Anton	266
Navrátil Milan	266
Farkaš Gejza	265
Kéketi Dušan	265
Stanczo Zdeněk	265
Jurkanin Josef	263
Chovanec František	262
Kroupa Karel	262
Slaný Petr	261
Štrausz Ján	261
Majerník Kamil	257
Borovička Jaroslav	256
Cvetler Ľudovít	256
Šlosiarik Ján	256
Masný Vojtech	255
Jankovič Vojtech	254
Švehlík Ján	253
Pažický Emil	251
Štafura Jozef	251
Rott Oldřich	250
Stratil Pavel	250

Pořadí nejlepších střelců ligových gólů

Bican Josef	206
Wiecek Miroslav	174
Adamec Jozef	170
Kloz František	168
Pavlovič Ladislav	164
Pešek Jiří	149
Nejedlý Oldřich	146
Kopecký Vlastimil	140
Nehoda Zdeněk	140
Scherer Adolf	128
Pažický Emil	123

Mašek Václav	121
Braine Raimond	120
Kadraba Josef	117
Kroupa Karel	117
Štrausz Ján	115
Silný Josef	113
Puč Antonín	112
Hemele Otto	110
Křižák Jiří	110
Bradáč Vojtěch	109
Moravčík Anton	109
Józsa Ladislav	108
Bičovský Přemysl	102
Hájek Antonín	102
Svoboda František	101
Cejp Jaroslav	100
Čapkovič Ján	100
Levický Jozef	100
Štrunc Stanislav	100
Dolinský Milan	94
Obert Jozef	92
Svoboda Emil	92
Preis Vlastimil	91
Gallis Peter	89
Masný Marián	89
Hlaváček Ladislav	86
Kuna Ladislav	86
Petráš Ladislav	85
Šimanský Gejza	85
Kvašňák Andrej	83
Pucher Milan	83
Bencz Pavol	82
Majer Josef	82
Rýgr Antonín	82
Bouzek Vladimír	80
Perk Ladislav	80
Slezák Štefan	80
Masopust Josef	79
Móder Jozef	78
Borovička Jaroslav	77
Kareš Ladislav	77
Knebort František	77
Herda Dušan	76
Panenka Antonín	76
Kokštejn Václav	74
Švehlík Ján	74
Vízek Ladislav	73
Gajdůšek Miroslav	72
Klement Jiří	72
Stratil Pavel	72
Sršeň Václav	72
Masný Vojtech	71
Kuchler Jiří	70
Pospíchal Tomáš	70
Bejbl Karel	69
Čulík Ladislav	69
Kraus Tadeáš	69
Lichtnégl Karel	69
Jokl Karol	69
Bradáč Antonín	68
Müller Ladislav	68
Vacenovský Josef	68
Zikán Zdeněk	68
Molnár Pavol	66

Výsledky finálových utkání Československého poháru a národních pohárů

1960–1961	**Dukla Praha** – Dynamo Žilina	3:0
1961–1962	**Slovan Bratislava** – Dukla Praha	1:1, 4:1
1962–1963	**Slovan Bratislava** – Dynamo Praha	0:0, 9:0
1963–1964	**Spartak Sokolovo** – VSS Košice	4:1
1964–1965	**Dukla Praha** – Slovan Bratislava	0:0 (penalty 5:3)
1965–1966	**Dukla Praha** – Tatran Prešov	2:1, 4:0
1966–1967	**Spartak Trnava** – Sparta Praha	2:4, 2:0 (penalty 5:4)
1967–1968	**Slovan Bratislava** – Dukla Praha	0:1, 2:0
1968–1969	**Dukla Praha** – VCHZ Pardubice	1:1, 1:0
1969–1970	**TJ Gottwaldov** – Slovan Bratislava	3:3, 0:0 (penalty 4:3)
1970–1971	**Spartak Trnava** – Škoda Plzeň	2:1, 5:1
1971–1972	**Sparta Praha** – Slovan Bratislava	0:1, 4:3 (penalty 4:2)
1972–1973	**Baník Ostrava** – VSS Košice	1:2, 3:1
1973–1974	**Slovan Bratislava** – Slavia Praha	0:1, 1:0 (penalty 4:3)
1974–1975	**Spartak Trnava** – Sparta Praha	3:1, 1:0
1975–1976	**Sparta Praha** – Slovan Bratislava	3:2, 1:0
1976–1977	**Lokomotíva Košice** – Sklo Union Teplice	2:1
1977–1978	**Baník Ostrava** – Jednota Trenčín	1:0
1978–1979	**Lokomotíva Košice** – Baník Ostrava	2:1
1979–1980	**Sparta Praha** – ZŤS Košice	2:0
1980–1981	**Dukla Praha** – Dukla Banská Bystrica	4:1
1981-1982	Slovan Bratislava - Bohemians	0:0 (4:2)
1982-1983	Dukla Praha - Slovan Bratislava	2:1
1983-1984	Sparta Praha - Inter Bratislava	4:2

OBSAH

ČESKOSLOVENSKÁ REPREZENTACE

Mezistátní utkání A mužstva 1920–1981 8
Přehled utkání A mužstva s jednotlivými zeměmi — — — — — — — — 90
Hráči, kteří reprezentovali v A mužstvu Československa — — — — — — 90
Střelci branek za A mužstvo — — — — 94

Mezistátní utkání B mužstva 1933–1981 97
Přehled utkání B mužstva s jednotlivými zeměmi — — — — — — — 102
Hráči, kteří reprezentovali v B mužstvu Československa — — — — — — 102
Střelci branek za B mužstvo — — — — 105

Mezistátní utkání olympijského mužstva 1959–1980 — — — — — 107
Přehled mezistátních utkání olympijského mužstva s jednotlivými zeměmi — — 112
Hráči, kteří reprezentovali v olympijském mužstvu Československa — — — — 112
Střelci branek za olympijské mužstvo — — 114

Mezistátní utkání celků juniorské kategorie 1938–1981 — — — — — 115
Přehled mezistátních utkání juniorských reprezentačních celků — — — — — 128
Hráči, kteří reprezentovali v juniorské kategorii — — — — — — — — 129
Střelci branek za juniorské reprezentační celky — — — — — — — — 133

Mezistátní utkání amatérského mužstva 1925–1937 — — — — — — — 135
Hráči, kteří reprezentovali v amatérském mužstvu — — — — — — — — 136
Střelci branek za amatérské mužstvo — — 138

Mezistátní utkání dorosteneckých mužstev 1937–1981 — — — — — 139
Přehled mezistátních utkání dorosteneckých reprezentačních mužstev s jednotlivými zeměmi — — — — — — — — 145

Abecední seznam hráčů A mužstva s udáním počtu jejich startů a vstřelených branek i za ostatní reprezentační mužstva — — — — — — — 146

NEJVYŠŠÍ ČESKOSLOVENSKÁ FOTBALOVÁ SOUTĚŽ

Ligová soutěž podle jednotlivých ročníků od roku 1925 — — — — — — 155
Hráči s největším počtem startů v lize — — 256
Pořadí nejlepších střelců ligových gólů — 256
Výsledky finálových utkání Československého poháru a národních pohárů — — — 257

FAKTA Z HISTORIE ČESKOSLOVENSKÉHO FOTBALU

K tisku připravil výbor fotbalového svazu
ÚV ČSTV
Zpracoval Luboš Jeřábek
Lektorovali ing. Rudolf Baťa, Jaroslav Beneš,
Ladislav Grünner, dr. Karel Knecht,
Jozef Kšiňan a Zdeněk Šálek
Obrazovou přílohu sestavil Karel Novák
Fotografie Karel Novák, Jiří Pekárek,
Jaroslav Skála, Stanislav Tereba
a archív redakce Gólu
Obálku navrhl Petr Turek
Vydala Olympia, Praha, roku 1982,
jako svou 2068. publikaci
1. vydání, 258 stran, 16 stran příloh
Odpovědný redaktor Karel Vaněk
Technický redaktor Petr Turek
Vytisklo Rudé právo, tiskařské závody, Brno
Temat. skupina 11/4
AA 25,37 VA 26,05
Náklad 12 500 výtisků
505/21/827
27-023-82

Cena brožovaného výtisku Kčs 30,—

FAKTA FOTBALU

Z HISTORIE ČESKOSLOVENSKÉHO

VÝSLEDKY / SESTAVY / STŘELCI BRANEK

Mezistátní utkání A a B mužstva
Mezistátní utkání olympijského mužstva
Mezistátní utkání juniorů a dorostenců
Mezistátní utkání amatérského mužstva
Ligová soutěž od roku 1925
Finálová utkání Československého poháru a národních pohárů

27 – 023 – 82
Tem. sk. 11/4
Kčs 30,–